Ах вы, сени

Русская народная песня

Обработка М. Иорданского

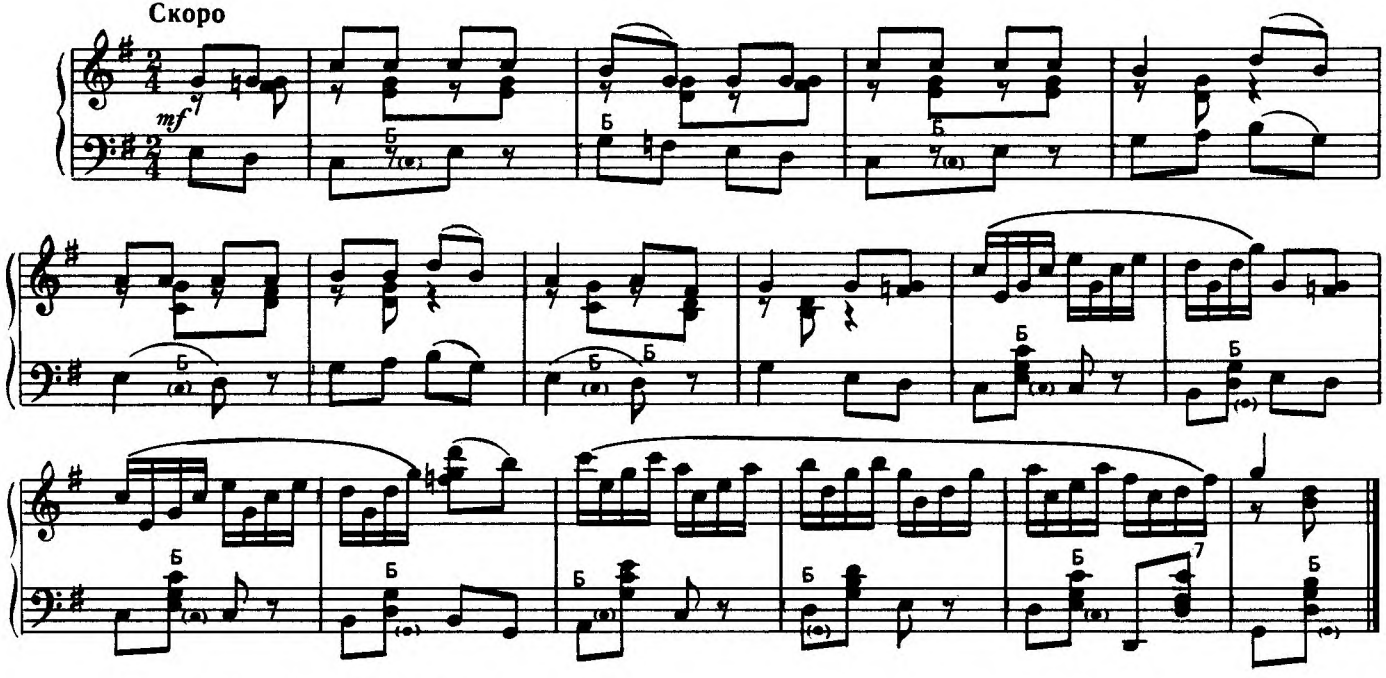

Дети учатся двигаться дробным шагом.