

LES TROYENS A CARTHAGE

PROLOGUE.

And^{te} un poco lento. 66 =

PIANO.

La main droite toujours *p*

Allegretto ben marcato.

Entre le rapsode.

LEGENDE

La première toile d'avant scène est levée. Une seconde toile d'avant-scène est baissée représentant une vue de Troie en flammes. Un rapsode en costume grec et la lyre à la main, récite seul sur le devant du théâtre. Le chœur des rapsodes invisibles chante derrière le second rideau.

Le rapsode récitant. (Parlé)

Moderato.

Une harpe derrière le rideau et le plus près possible du rapsode.

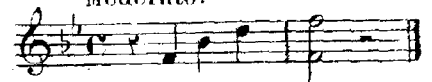

Après dix ans de guerre et d'un siège inutile,
 Les Grecs désespérant de renverser la ville
 De Priam, renonçant à venger Ménélas,
 Feignirent de partir en implorant Pallas.

Laissant sur le rivage
 Comme un pieux-hommage
 Offert à la déesse irritée, un cheval
 De bois, immense, colossal.

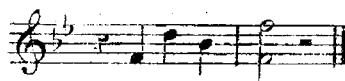

Cette œuvre étrange, incroyable, inouïe,
 D'hommes armés était remplie.

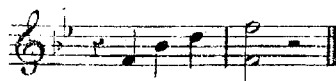

Les prêtres et le peuple et le roi des Troyens
 Trompés par l'artifice
 D'un des soldats d'Ulysse.

Abandonné, disait-il; par les siens,
 Dans leurs murs aussitôt voulurent introduire
 La redoutable offrande avec dévotion,
 En pompe la conduire

Au temple d'Ilion.

En vain Cassandre l'inspirée
 La noble sœur d'Hector, de la foule égarée
 Veut-elle ouvrir les yeux,
 Tous la traitent de folle, aveuglés par les dieux
 « Abattons les remparts, couvrons de fleurs la voie!
 « S'écriaient les guerriers, formez cortège enfants,

Et que jusques dans Troie,

« La trompette et la lyre accompagnent vos chants! »

Avant qu'un funèbre silence
 Fut venu succéder aux accents triomphaux
 De ce peuple en démence,
 Ecoutez de quels sons frémirent les échos.

MARCHE TROYENNE

BANS LE MODE TRIOMPHAL.

All^o non troppo e pomposo. (138 = ♩)

CHŒUR
de RAPSODES
derrière la toile.

All^o non troppo e pomposo.

Trompettes dans le lointain.

PIANO.

CHŒUR.

Soprani 1^{mi}

Du Roi des dieux ô fille ai-mé - e Du

Bassi 1^{mi}

Du Roi des dieux ô fille ai-mé - e Du

Bassi 2^{di}

Du Roi des dieux ô fille ai-mé - e Du

cas-que et de la lance armé - e Sa - ge guer - riè - re guer -

cas-que et de la lance armé - e Sa - ge guer - riè - re guer -

cas-que et de la lance armé - e Sa - ge guer - riè - re guer -

-rière aux regards doux A nos des-tins soit favo-ra-ble

-rière aux regards doux A nos des-tins soit fa-vo-ra-ble

-rière aux regards doux A nos des-tins soit fa-vo-ra-ble

Rends Li-on i-nébran-la-ble Bel-le Pal-las proté-ge-nous!

Soprani 2^{di} e Contralti.

Tenori.

Bassi 1^{mi} e 2^{di}

Entends nos

Entends nos

Rends Li-on i-nébran-la-ble Bel-le Pal-las proté-ge-nous!

voix, Vier-ge su-bli-me, Au son des flû-tes

Tenori.

voix, Vier-ge su-bli-me,

Harpes.

Hautbois.

Soprani 2^{di} e Contralti.

de Din - dy - me Se mê - ler au plus haut des airs

Soprani 2^{di} e Contralti.

Au son des flû - tes de Din - dy - me

Tenori.

Au son des flû - tes de Din - dy - me Se mê -

Se mê - ler au plus haut des airs

Se mê - ler au plus haut des airs

- ler se mê - ler au plus haut des airs Que

f 3 3 3 3 3 3 3 3 3

Que la trom - pet - te Phry - gi - en - ne

la trom - pet - te Phry - gi - en - ne u - ni -

Cornets et Tromb

f

mf

U - ni - e à la ly - re Troy - en - ne

Dimin. *mf*

e à la ly - re Troy - en - ne

Hautbois

mf

mf

Te por - te nos pi - eux con - certs -

Te por - te nos pi - eux con - certs

U . . ni . . e à la ly . . re Troy - en - ne

U . . ni . . e à la ly . . re Troy - en - ne

Harpes

Du

Te por - te nos pi - eux con - certs Du

Te por - te nos pi - eux con - certs Du

Du

Du

roi des dieux ô fille ai-mé

roi des dieux ô fille ai-mé

roi des dieux ô fille aimé

roi des dieux ô fille ai-mé

roi des dieux ô fille ai-mé

Tremolo de l'orchestre de la salle.

e, Du cas-que et de la lance ar-mé-e

e, Du cas-que et de la lance ar-mé-e Unis.

e, Du casque et de la lance armé-e, Sa-

e, Du cas-que et de la lance ar-mé-e,

e, Du cas-que et de la lance ar-mé-e,

Ped.

Unis.

Sa - ge guer - riè - re guer - rière aux regards doux! Souri -

Sa - ge guer - riè - re guer - rière aux regards doux!

- ge guerriè - re Sa - ge guerrière aux regards doux!

Sa - ge guer - riè - re guerrière aux regards doux!

Sa - ge guer - riè - re guer - riè - re aux regards doux!

Soprani 1^{mi}

- an - te guir - lande A l'en - tour de l'of -

Harpes.

Sopr. 1^{mi}

mf

fran - de Dan - sez heureux en fants! Dan

Sopr. 2^{di} e contralti.

mf

Dan - sez heureux en - fants! Dan

mf

.sez heu - reux en - fants! Semez se - mez sur la ra -
 .sez heu - reux en - fants! Semez se - mez sur la ra -
 Tenori 1^{mi}
 Tenori 2^{di}
mf Semez se - mez sur la ra -

.mé - e La nei - ge par - fu - mé - e La nei - ge par - fu -
 .mé - e La nei - ge par - fu - mé - e La nei - ge par - fu -
 .mé - e La nei - ge par - fu - mé - e La nei - ge par - fu -
 La nei - ge par - fu - mé - e La nei - ge par - fu -
 La nei - ge par - fu -

- mé - e Des mu - guets. du prin - temps.

- mé - e Des mu - guets du prin - temps.

- mé - e Des mu - guets du prin - temps.

- mé - e Des mu - guets du prin - temps.

- mé - e Des mu - guets du prin - temps.

Pal - las

Pal - las

Unis.

Pal - las

Pal - las

Pal - las

The piano accompaniment continues with similar rhythmic patterns.

Pal - las

Ped. *

The piano accompaniment features more complex rhythmic figures and triplets.

Pal . las pro . te . ge

Pal . las pro . te . ge

Pal . las pro . te . ge

Pal . las pro . te . ge

Pal . las pro . te . ge

Pal . las pro . te . ge

nous

nous

nous Semez se . mez sur la ra .

nous Semez se . mez sur la ra .

nous Semez se . mez sur la ra .

Orchestre de la salle.

Cres.

Un peu plus animé 3

Fiers sommets de Per - ga - me Du - ne joyeu - se

Fiers sommets de Per - ga - me Du - ne joyeu - se

chantez en - fants Du - ne joyeu - se

Fiers sommets de Per - ga - me Du - ne joyeu - se

8. Fiers sommets de Per - ga - me Du - ne joyeu - se

f *Un peu plus animé.*

flam - me Ray - onnez tri - omphants Ray - on - nez tri - om -

flam - me Ray - onnez tri - omphants Ray - on - nez tri - om -

flam - me Ray - onnez tri - omphants Ray - on - nez tri - om -

flam - me Ray - onnez tri - omphants Ray - on - nez tri - om -

flam - me Ray - onnez tri - omphants Ray - on - nez tri - om -

mf

Le Rapsode.

Portant la mort et la ruine,
 Enfin la fatale machine
 Franchit les murs sacrés...
 Et Cassandre éperdue,
 Élevant vers la nue
 Ses grands yeux éplorés,
 S'écria: «C'en est fait, le destin tient sa proie!
 «Sœur d'Hector, va mourir sous les débris de Troie!»

(Le Rapsode sort)

Allegro agitato. (144 = ♩)

PIANO.

Fin du Prologue.

ACTE 1^{er}

La scène représente une salle de verdure du palais de Didon à Carthage.

All^o Metr. = 404 = ♩.

Inst. à vent.

PIANO.

f Violonc.

Soprani 1^{mi}

mf

Soprani 2^{di}
e Contralti.

mf

Tenori.

mf

Bassi.

mf

Une partie du groupe Carthageois

De Cartha - ge les cieux semblent bénir la

De Cartha - ge les cieux semblent bénir la

De Cartha - ge les cieux semblent bénir la

De Cartha - ge les cieux semblent bénir la

CHŒUR

Cres. *f*
 fê - te! Vit-on jamais un jour pa - reil, A -
 fê - te! Vit-on jamais un joar pa - reil, A -
 fê - te! Vit-on jamais un jour pa - reil, A -
 fê - te! Vit-on jamais un jour pa - reil, A -

Cres. *ff*

- près si terri - ble tempê - te? Vit-on ja - mais un jour pa -
 - près si terri - ble tempê - te? Vit-on ja - mais un jour pa -
 - près si terri - ble tempê - te? Vit-on ja - mais un jour pa -
 - près si terri - ble tempê - te? Vit-on ja - mais un jour pa -

Cres.

reil? Quel doux zé - phir!

reil? Quel doux ze - phir!

reil? Quel doux zé -

reil?

p

Quel doux zé - phir! Quel doux zé -

Quel doux zé - phir! Quel doux zé -

- phir! Quel doux zé - phir!

phir! notre brûlant so-leil De ses rayons cal - me

phir! notre brûlant so-leil De ses rayons cal - me

no - tre brû - lant so-leil De ses rayons

notre brûlant soleil De ses rayons

la vi-o-len - ce; A son aspect la

la vi-o-len - ce; son as -

cal - me la vi-o-len - ce; A son aspect la

cal - me la vi-o-len - ce; A son as -

plaine im - men - se Tressaille de
 -pect la plaine im - men - se Tressaille de
 plaine im - men - se Tressaille de
 -pect la plaine im - men - se Tressaille de

#tr

Cres
 joie; il s'avan - ce il s'a - van - ce
Cres
 joie; il s'avan - ce il s'a - van - ce
Cres
 joie; il s'a - van - ce il s'a -
Cres
 joie; il s'a - van - ce il s'a -

Il - lu mi - nant le sou ri - re ver - meil De la na -
 Il - lu - mi - nant le sou ri - re ver - meil De la na -
 - van - ee Il - lu - mi - nant le sou ri - re ver - meil De la na -
 - van - ce Il - lu - mi - nant le sou ri - re ver - meil De la na -

- tu - re à son ré - veil, de la na - ture à son réveil.
 - tu - re à son ré - veil, de la na - ture à son réveil.
 - tu - re à son ré - veil, de la na - ture à son réveil.
 - tu - re à son ré - veil, de la na - ture à son réveil.

CHANT NATIONAL

Maestoso non troppo lento 66 = 0

2 Soprani Soli.

2 Contralti Soli.

CORYPHEES.

2 Tenori Soli.

2 Bassi Soli.

Le chœur du théâtre réuni au chœur supplémentaire
 et formant un total de deux ou trois cents voix, hommes
 femmes et enfants, assis sur les gradins de l'amphithéâtre. (1)

Soprani.

Contralti.

Tenori.

Bassi.

Maestoso non troppo lento.

Instr. à vent.

Basses et Bassons

f Tromb. et Tuba.

p

(1) Ce Chœur supplémentaire n'est pas obligé.

CHORPHEES.

Gloi - re gloire à Di - don no - tre reine chéri - e!

Gloi - re gloire à Di - don no - tre reine chéri - e!

Gloi - re gloire à Di - don no - tre reine chéri - e!

Gloi - re gloire à Di - don no - tre reine chéri - e!

CHOEUR

Didon entre avec sa suite. A son entrée tout le peuple assis sur les gradins de l'amphithéâtre se lève en agitant des voiles de diverses couleurs, des palmes, des fleurs.

Didon va s'asseoir sur son trône ayant sa sœur a sa droite et Narbal a sa gauche.

Gloi - re gloire à Di -

Gloi - re gloire à Di -

Gloi - re gloire à Di -

Gloi - re gloire à Di -

Violons et Altos.

mf

f

Tutti.

Rei-ne par la beauté,

Rei-ne par la beauté,

Rei-ne par la beauté,

Rei-ne par la beauté,

- don no-tre rei-ne chéri-e! Rei-ne par

- don no-tre rei-ne chéri-e! Rei-ne par

- don no-tre rei-ne chéri-e! Rei-ne par

- don no-tre rei-ne chéri-e! Rei-ne par

mf *ff* *p* *f*

la grâ - ce, le gé - ni - e, Rei - ne par

la grâ - ce, le gé - ni - e, Rei - ne par

la grâ - ce, le gé - ni - e, Rei - ne par

la grâ - ce, le gé - ni - e, Rei - ne par

la beauté, la grâ - ce, le gé - ni - e,

la beauté, la grâ - ce, le gé - ni - e,

la beauté, la grâ - ce, le gé - ni - e,

la beauté, la grâ - ce, le gé - ni - e,

mf *p* *f* *p*

Allargando.

la faveur des dieux, Et rei - ne par l'amour de
 la faveur des dieux, Et rei - ne par l'amour de
 la faveur des dieux, Et rei - ne par l'amour de
 la faveur des dieux, Et rei - ne par l'amour de

Rei - ne par la fa - veur des dieux Et rei - ne par l'amour de
 Rei - ne par la fa - veur des dieux Et rei - ne par l'amour de
 Rei - ne par la fa - veur des dieux Et rei - ne par l'amour de
 Rei - ne par la fa - veur des dieux Et rei - ne par l'amour de

Allargando.

ff
 Ped. *Ped.

a tempo.

Un poco ritenuto.

1^a

2^a

ses sujets heureux reux.

ses sujets heureux reux.

ses sujets heureux reux.

ses sujets heureux reux.

ses sujets heureux reux.

ses sujets heureux reux.

ses sujets heureux reux.

ses sujets heureux reux.

Un poco ritenuto. a Tempo.

1^a

2^a

Ped.

Ped.

DIDON debout du haut
de son trône.

Moderato.

Nous avons vu finir sept ans à peine Depuis le jour où pour trom-

Récit.

-per la haine Du ty-ran meur-trier de mon auguste é-poux, J'ai du fuir a-vec

The second system continues the vocal line and piano accompaniment. The piano part features a prominent chordal accompaniment in the right hand.

All^o moderato. 100 = ♩

vous De Tyr à la rive Afri-cai-ne

Et déjà nous voyons Carthage s'éle-ver, Ses campagnes fleurir, sa flotte s'achever, Dé-

-jà des bords lointains où s'éveil - le fauro - re Vous rappor - tez, laboureurs de la

All^o moderato. 100 = *mesure.*

mer Le blé, le vin, et la laine et le fer Et les produits des arts qui nous manquent en

un poco animato. 108 =

- co - re

mf

vous.

Un poco animato.

Bass. et Clar.

Un poco ritenuto.

Dimin.

AIR.

Ноты с сайта www.notarhiv.ru

Moderato. 80

Нар

Chers Tyriens,

tant de no.bles tra

Instr. à cordes.

*pp**Cres.*

-vaux

Ont

en i.vrémon

ecœur d'un orgueil légi.ti.me! Mais ne vous laissez pas, sui.

-vez la voix su.bli.me

Du dieu qui vous appelle à

des efforts nouveaux! sui - vez la voix su - bli - me Du

Cres *mf*

dieu qui vous appel - le du dieu du dieu qui vous ap -

p

- pel - le à des ef - forts nou

Cresc

- veaux! qui vous ap - pel - le à des ef - forts à des ef - forts nou -

Riten. *ff* *ff* *Ped.* *

- veaux! *a Tempo.* Donnez en -

score un exem-ple à la ter-re; Grands dans la

mf *f* *p*

8

paix, devenez dans la guer-ré Un peuple de hé-ros.

Grands dans la

Grands dans la

Grands dans la

Grands dans la

Grands dans la

Grands dans la

Grands dans la

Grands dans la

Grands dans la

f

Tutti.

Cres. *ff*

paix devenons dans la guerre Un peu-ple de hé - ros.

paix devenons dans la guerre Un peu-ple de hé - ros.

paix devenons dans la guerre Un peu-ple de hé - ros.

paix devenons dans la guerre Un peu-ple de hé - ros.

paix devenons dans la guerre Un peu-ple de hé - ros.

paix devenons dans la guerre Un peu-ple de hé - ros.

paix devenons dans la guerre Un peu-ple de hé - ros.

paix devenons dans la guerre Un peu-ple de hé - ros.

Instr: à cordes Timb: et Trombones.

mf *Dimin.*

BIDON.

Le fa-rouche I-ar - bas veut m'impo-ser la chai-ne D'un hy -

p

- men . o . di . eux; Son insolence est vai . ne,

Son insolence est

Son insolence est

Son insolence est

Son insolence est

Son insolence est

Son insolence est

Son insolence est

Son insolence est

Cres. *f* *P Cres.* *f*

Le soin de ma dé-fen. se est à vous comme aux dieux Le soin de ma dé.

vai - ne

vai . ne

vai . ne

vai . ne

vai - ne

vai - ne

vai - ne

vai - ne

p

All^o assai con fuoco 138 = 0

fense est à vous comme aux dieux.

Gloi . re gloi . re à Di . don

Gloi . re . gloi . re à Di . don

Gloi . re gloi . re à Di . don

Gloi . re gloi . re à Di . don

Gloi . re gloi . re à Di . don

Gloi . re gloi . re à Di . don

Gloi . re gloi . re à Di . don

Gloi . re gloi . re à Di . don

All^o assai con fuoco.

f Tutti.

no - tre rei - ne ché - ri . . . et Cha - cun de nous est prêt à

no - tre rei - ne ché - ri . . . et Cha - cun de nous est

no - tre rei - ne ché - ri . . . et Cha - cun de nous est

no - tre rei - ne ché - ri . . . et Cha - cun de nous est prêt à

no - tre rei - ne ché - ri . . . et Cha - cun de nous est prêt à

no - tre rei - ne ché - ri . . . et Cha - cun de nous est

no - tre rei - ne ché - ri . . . et Cha - cun de nous est

no - tre rei - ne ché - ri . . . et Cha - cun de nous est prêt à

lui donner sa vi. . e Tous nous la dé.fendrons Tous nous la dé.fendrons

prêt à lui donner sa vi. . e Tous nous la dé.fendrons

prêt à lui donner sa vi. . e Tous nous la dé.fendrons

lui donner sa vi. . e Tous nous la dé.fendrons Nous bra.

lui donner sa vi. . e Tous nous la dé.fendrons Tous nous la dé.fendrons

prêt à lui donner sa vi. . e Tous nous la dé.fendrons

prêt à lui donner sa vi. . e Tous nous la dé.fendrons

lui donner sa vi. . e Tous nous la dé.fendrons Nous bra.

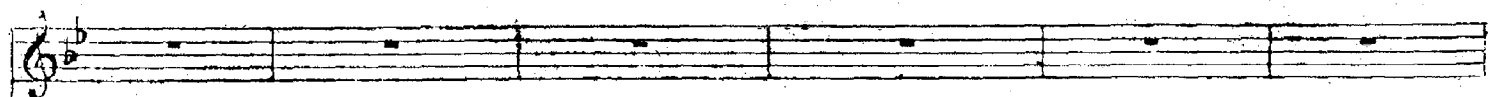

Nous bravons d'I - ar - bas

P'in - so - len - ce et la

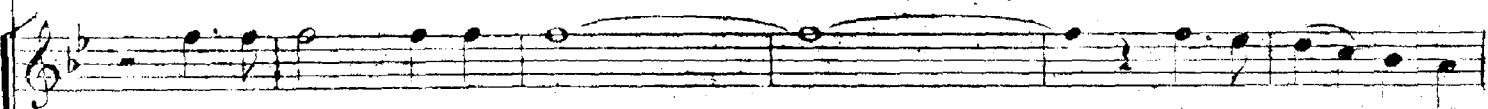

Nous bravons

oui nous bravons

d'I - ar - bas P'in - so - len - ce et la

Nous bravons d'I - ar - bas

P'in - so - len - ce et la

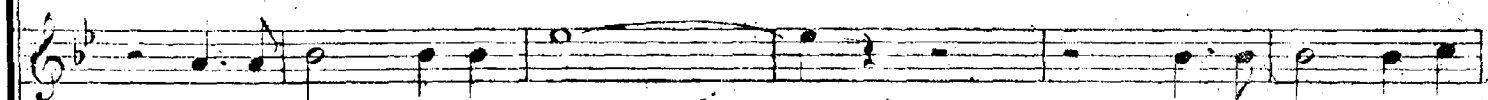

vons d'I - ar - bas

nous bravons d'I - ar - bas P'in - so - len - ce et la

Nous bravons d'I - ar - bas

P'in - so - len - ce et la

Nous bravons

oui nous bravons

d'I - ar - bas P'in - so - len - ce et la

Nous bravons d'I - ar - bas

P'in - so - len - ce et la

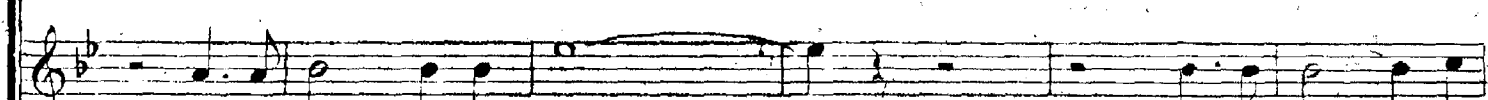

vons d'I - ar - bas

nous bravons d'I - ar - bas P'in - so - len - ce et la

ra - ge, Et nous repous - se - rons Jus - qu'au fond des dé -

ra - ge, Et nous repous - se - rons Jus - qu'au fond des dé -

ra - ge, Et nous repous - se - rons Jus - qu'au fond des dé -

ra - ge, Et nous repous - se - rons oui nous repous - se - rons Jus - qu'aux dé -

ra - ge, Et nous repous - se - rons Jus - qu'au fond des dé -

ra - ge, Et nous repous - se - rons Jus - qu'au fond des dé -

ra - ge, Et nous repous - se - rons oui nous repous - se - rons Jus - qu'aux dé -

8.

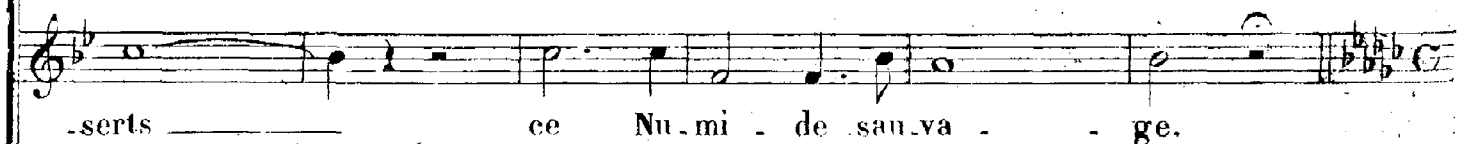
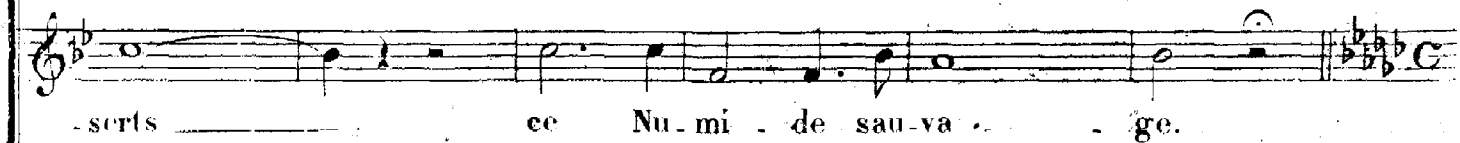
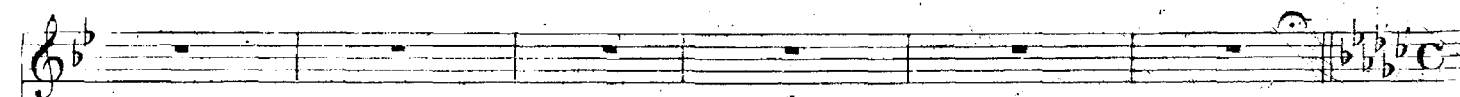

DIDON. Moderato 80

Moderato. Chers Tyriens!

Où vos nobles travaux

Instr. à cordes.

pp

Ont en ivré mon cœur d'un orgueil légi-

-ti - me. Soy - ez heureux et fiers! Sui.

Tous nous la défendrons

Soyons heureux et

Le Chœur supplémentaire tacet.

Tous nous la défendrons tous nous la défendrons

Soyons heureux et

Tous nous la défendrons.

Soyons heureux

Tous nous la défendrons

Soyons heureux

Les Corymbes et le Chœur du Fleuret.

vez la voix su - bli - me Du Dieu qui vous appelle à
 fiers! sui - vons la voix su - blime
 fiers! sui - vons la voix su - blime
 et fiers! suivons la voix su - blime
 et fiers! suivons la voix su - blime

des efforts nouveaux. sui - vez la voix su - bli - me Du
 suivons la voix su - bli - me
 sui - vons la voix su - bli - me
 suivons suivons la voix su - bli - me
 suivons suivons la voix suivons la voix su - bli - me

Dieu qui vous appelle - le Du Dieu du Dieu qui vous ap - pel - le
 Du Dieu qui nous appelle - le Du Dieu du Dieu qui nous appelle - le
 Du Dieu qui nous appelle - le Du Dieu du Dieu qui nous appelle - le
 Du Dieu qui nous appelle - le Du Dieu du Dieu qui nous appelle - le
 Du Dieu qui nous appelle - le Du Dieu du Dieu qui nous appelle - le

-pel - le à des efforts nou - veaux *mf* qui vous ap - pel - le
 qui nous appelle - le Du Dieu qui nous ap - pel - le
 qui nous appelle - le Du Dieu qui nous ap - pel - le
 qui nous appelle - le Du Dieu qui nous ap - pel - le
 qui nous appelle - le Du Dieu qui nous ap - pel - le

Cres

Ritenuito. *a Tempo.*

-pel - le à des ef - forts à des efforts nou - veaux.

-pel - le à des efforts nou - veaux.

-pel - le à des efforts nou - veaux.

-pel - le à des efforts nou - veaux.

-pel - le à des efforts nou - veaux.

ff *Ritenuito.* *a Tempo.*

Ped. *

DIDON. *Récit.*

Cet - te bel - le jour -

Récit.

-né - e, Qui dans vos souve - nirs doit res - ter à ja - mais, A couron -

p

Mesuré.

ner les œuvres de la paix Fut par moi des-ti - né - e. Appro.

chez cons.tructeurs, Matelots, laboureurs!

mf *p* *mf* *p* *mf*

8.....

Récit. *Mesuré.*

Re.cevez de ma main la jus - te ré.com . pen - se Due au tra.

3

pp

vail qui donne la puis-san - ce Et la vie aux é - tats.

Entrée des constructeurs.

All^o moderato. 88

mf Instr: à vent.

f

mf

p

mf

(Pendant le point d'orgue Didon donne
au chef des constructeurs une équerre
et une hache)

Le cortège des constructeurs retourne au fond du théâtre.

Entrée des matelots.

All^o non troppo. 100 = ♩

1^a 8

2^a 8

f

8

8

f

\sharp 6
8

Entrée des laboureurs. 1^{er} cortège des laboureurs plus nombreux que les deux précédents s'avance lentement vers le trône; un vieillard robuste le conduit.

Andantino. 52 = ♩

Hautb. et Cor anglais.

1^{re} Flûtes.

Veille et C-B.

p

Violons.

pp

Violons.

mf

p

pp

Violons.

p

pp

Flûtes - Hautb. Cor anglais.

vous *tr*

Didon donne au vieillard chef des laboureurs une faucille d'or; puis tenant à la main une
couronne de fleurs et d'épis, elle s'écrie: 64

Dimin *ppp* *f* Flûtes et Hautb.
Pédale uncorde. Ped. *

DIDON **Récit.** Elle couronne le vieillard.
Peu-ple tous les honneurs pour le plus grand des arts, l'art qui nourrit les hommes!

All^o con fuoco. 144 = ♩.
Vi-vent les la-bou-reurs! Nous
Vi-vent les la-bou-reurs! Nous

Vi-vent les la-bou-reurs!
Vi-vent les la-bou-reurs! Nous
Vi-vent les la-bou-reurs! Nous

All^o con fuoco. Vi-vent les la-bou-reurs! Nous
ff Violons et flûtes. Tutti.

Nous sommes leurs fils reconnaissants; _____ ils nous donnent le pain.

Nous sommes leurs fils reconnaissants; _____ ils nous donnent le pain.

sommes leurs fils _____ reconnaissants; _____ ils nous donnent le pain.

sommes leurs fils _____ reconnaissants; _____ ils nous donnent le pain.

Nous sommes leurs fils reconnaissants; _____ ils nous donnent le pain.

Nous sommes leurs fils reconnaissants; _____ ils nous donnent le pain.

sommes leurs fils _____ reconnaissants; _____ ils nous donnent le pain.

sommes leurs fils _____ reconnaissants; _____ ils nous donnent le pain.

Récit. DIDON à part.

Maestoso non troppo lento. 66 = ♩

O Cérés! l'ave.nir de Carthage est cer . tain!

Récit.

Fl. et clar.

Instr. de cuivre.

p

pp

Timb.

f

Le Choeur du théâtre sans les coryphées et sans le Choeur supplémentaire.

Soprani.

Tenori.

Cha . cun denous est

Gloi . re gloire à Di . don

no . tre reine ché . ri . e!

Bassi.

Gloi . re gloire à Di . don

no . tre reine ché . ri . e!

Cha . cun de

Instr. à vent.

Violons.

Cuivre.

Basses.

ff

prêt

a lui donner sa vi . . e. est

Contralti.

Cha . cun denous est

Cha . cun de

nous est prêt à lui don . . ner sa vi . . e. Chacun de

prêt à lui don . ner sa vi . e Prouvons lui notre amour par des gages nou .

prêt à lui don . ner sa vi . e Prouvons lui notre amour par des gages nou .

nous est prêt à lui don . ner sa vi . e Prouvons lui notre amour par des

nous est prêt à lui don . ner sa vi . e

-veaux Colons, ma . rins, Colons, ma . rins, for . mons un

-veaux Colons, ma . rins, Colons, ma . rins, for . mons un

ga . ges nouveaux Colons, ma . rins, Colons, ma . rins, for . mons un

Colons, ma . rins, Colons, ma . rins, for . mons un

peu - ple de hé . ros! *f* Gloi . re gloire à Di . don no . tre reineché.

peu . ple de hé . ros! *f* Gloi . re . gloire à Di . don no . tre reineché.

peu . ple de hé . ros! *f* Gloi . re gloire à Di . don no . tre reineché.

peu . ple de hé . ros! *f* Gloi . re gloire à Di . don no . tre reineché.

Gloi . re à Di . don gloire à Di . don no . tre reineché.

Les 8 Coryphées et le Choeur supplémentaire.

Gloi . re gloire à Di . don no . tre reineché.

Gloi . re à Di . don gloire à Di . don no . tre reineché.

Gloi . re gloire à Di . don no . tre reineché.

Tutti. *mf* Tromb. et tuba.

CORYPHÉES.

Les 2 Soprani Coryphées.

ri - e! Rei - ne par la beauté, la grâ - ce,

Les 2 Contralti Coryphées.

ri - e! Rei - ne par la beauté, la grâ - ce,

Les 2 Tenori Coryphées.

ri - e! Rei - ne par la beauté, la grâ - ce,

Les 2 Bassi Coryphées.

ri - e! Rei - ne par la beauté, la grâ - ce,

ri - e! *Le chœur du théâtre et le chœur supplémentaire réunis.* Rei - ne par la beauté,

ri - e! Rei - ne par la beauté,

ri - e! Rei - ne par la beauté,

ri - e! Rei - ne par la beauté,

mf *ff* *p* *f* *mf* *p*

le géni - e, Rei - ne par la faveur des

le géni - e, Rei - ne par la faveur des

le géni - e, Rei - ne par la faveur des

le géni - e, Rei - ne par la faveur des

la grâ - ce, le géni - e,

la grâ - ce, le géni - e,

la grâ - ce, le géni - e,

la grâ - ce, le géni - e,

f *mf* *p*

Allargando.

dieux Et rei . ne par l'a . mour de

dieux Et rei . ne par l'a . mour de

dieux Et rei . ne par l'a . mour de

dieux Et rei . ne par l'a . mour de

Rei . ne par la faveur des dieux Et rei . ne par l'a . mour de

Rei . ne par la faveur des dieux Et rei . ne par l'a . mour de

Rei . ne par la faveur des dieux Et rei . ne par l'a . mour de

Rei . ne par la faveur des dieux Et rei . ne par l'a . mour de

Allargando.

Ped. *

Ped.

1^o Tempo.

1^o Tempo

Un poco ritenuto.

1^a Volta.

2^a Volta.

ses sujets heu.reux.

cha reux

Gloire à Didon!

ses sujets heu.reux.

reux

Gloire à Didon!

ses sujets heu.reux.

reux

Gloire à Didon!

ses su jets heu.reux.

reux

Gloire à Didon!

ses sujets heu.reux.

reux

Gloire à Didon!

ses sujets heu.reux.

reux

Gloire à Didon!

ses sujets heu.reux.

reux

Gloire à Didon!

ses su jets heu.reux.

reux

Gloire à Didon!

Le peuple conduit par Nabal défile en cortège devant le trône de Didon et sort.

Un poco ritenuto.

1^o Tempo.

1^o Tempo.

1^a Volta.

2^a Volta.

Gloire à Didon! Gloi . . re à Di . don!
 Gloire à Didon! Gloi . . re à Di . don!
 Gloire à Didon! Gloi . . re à Di . don!
 Gloire à Didon! Gloi . . re à Di . don!
 Gloire à Didon! Gloi . . re à Di . don!
 Gloire à Didon! Gloi . . re à Di . don!
 Gloire à Didon! Gloi . . re à Di . don!
 Gloire à Didon! Gloi . . re à Di . don!
 Gloire à Didon! Gloi . . re à Di . don!
 Gloire à Didon! Gloi . . re à Di . don!

8
 Ped. *

All^o moderato. (84. ♩)

DIDON.

ANKA.

All^o moderato.

PIANO.

mf Instr. à cordes.

p

Fl: et Hautb.

pp

DIDON.

Récit.

Les chants joyeux, l'aspect de cette noble fête Ont fait rentrer la

Récit.

pp

paix en mon cœur agi - té. Je res - pi - re, ma sœur, oui, ma joie est par - fai - te, **Mod^{to}**

Un poco lento. **Mesuré mod^{to}**
 Je retrou - ve le cal - me et la sé - ré - ni - té.

Un poco lento. **Mesuré mod^{to}**

ANNA.

Rei - ne d'un jeune em -

mf Instr: à corde. *P*

- pi - re Qui chaque jour s'é - lè - ve qui chaque jour s'é -

le ve sé le ve flo.ris.sant,

mf

Flûtes, Hautbois, Clarinettes

Rei . ne a.do.ré . . e

Bassons.

Rei . ne ado.ré . . e et que femon . . .

Violons.

de admi.re, Quel le.cra.nte avait pu vous.trou.ble.r un instant?

mf

Cors et Clar.

DIDON.

Нар

Fl: et Violons.

Une étran . ge tris .

tes . . se Sans cau . ses, tu le sais, vient par . fois vient parfois m'ac . ca .

bler . Mes efforts restent vains

con . tre cet . te fai . bles . se, Je sens . . . je sens transir mon

Fl:

p

sein — qu'un en-nui va-gue oppres-se, Et mon vi-sa-ge en

feux sous mes lar-mes brû-ler... Et mon vi-sa-ge en

feux sous mes lar-mes brû-ler...

DIDON.

ANNA.

Non, toute ardeur nou-

Vous ai-merez, ma sœur...

DIDON.

vel te Est in ter dite à mon cœur sans re tour.

DIDON.

Non,

ANNA.

Vous aimerez ma sœur... Vous aimerez ma sœur...

DIDON.

Non, l'aveu ve fi de le doit é tein dre son â me etein dre son

ANNA.

à me et détester l'amour. Di don, vous ê tes

ANNA.

reine, et trop jeune et trop bel - le Pour ne plus o - béir a cet - - te douce

DIOGN.

loi; Car, tha - - ge veut un roi... Puis - sent mon peuple et les dieux me ma - ti -

Poco f

- di - re Si je quittais jamais cet anneau consacré!

Un tel serment fait na - tre le sou -

vous Hautb: vous Hautb:

Pizz

ANNA.

- ri - re Un tel serment fait na - tre le sou - ri - re! De la belle Vé - nus;

sur le li_vre sa.cré Les dieux re.fu.sent les dieux les dieux re.

Andantino 76 = $\text{♩} = 76$

fu.sent de l'ins.cri.re

p Cors. Fl.
Altos.

DIDON. *Cres.*

Sa voix fait naître dans mon sein La dangereuse ivresse. Déjà dans ma fai.

Violons.

pp una corda.

bles. se Contre un espoir con.fus contre un espoir con.fus

DIDGN.

je me dé.bats je me dé.bats en vain

ANNA.

Ma voix fait naître

Cres *Dimin.*

je me dé.bats en vain. Sa voix fait

dans son sein Des rêves de ten-dres - se. Dé - jà dans sa fai-bles - se

naître dans mon - sein La dan - ge -

Au doux es-poir d'ai - mer au doux espoir d'ai - mer

peu - se i - vres - se Si.
 el - le ré - sis - te el - le ré - sis - te en vain.

chée! ô mon époux, par - don - ne
 Di - don! ma tendre sœur, par -

Poco f

A cet ins - tant d'in - vo - lon - tai - re erreur;
 don - ne Si je dis - si, pe un trop chère erreur,

Et que ton son. ve. nir chas. se loindemon cœur Ce
 Pardon. ne si ma voix ex. ci. te dans ton cœur

Flutes. Flutes. Flûtes.

trouble qui l'é. ton. ne ce trou. ble qui l'é. ton. ne ce trou. ble qui l'é.
 Ce trouble qui l'é. ton. ne ce trou. ble qui l'é.

Riten. Riten.

a Tempo.
 .ton. ne! Si. chée! ô mon époux, par. don. ne
 .ton. ne! Di.

pp a Tempo. Poco f

A cet instant d'in - vo - lon -
 - don! ma ten - dre sœur, par - don - ne Si je dis - sipe un trop

- tai - re erreur; Et que ton sou - ve - nir chas - se loin de mon
 chère erreur, Par - don - ne si ma voix ex -

Ped. * Ped. *

cœur. Ce trouble qui l'é - ton - ne! ce trouble qui l'é -
 - ci - tedans ton cœur Ce trouble qui l'é -

Ritenu. a Tempo. *A*

ton - ne ce trou - ble ce trou - ble qui l'é - ton - ne! *mf* Si.

Rit. a Tempo. *mf*

ton - ne ce trou - ble qui l'é - ton - ne! *mf* Di.

Rit. *Fl.*

Dolce. *Rit.*

- chée! Si - chée! par - don - ne par - don - ne, ô mon é -

Dolce. *Rit.*

- don! ma sœur! par - don - ne par - don - ne, ma ten - dre

m.d. *Riten.*

ma.

a Tempo.

- poux.

sœur.

a Tempo. *Un poco riten.*

Fl: Clar.

pp *p*

All^o. 400 = 0

DIDON.

IOPAS.

PIANO.

IOPAS. **Récit. Animé.**

AIR.

DIDON.

Moderato. 100 = 

Sur un signe de la
reine, Iopas sort.

...ants. Er - ran - te sur les mers Ne

Violons et Altos.

mf

Basses et Trombones.

p

fus - je pas aus - si de ri - va - ge en ri -

-va - ge Empor - tée ausein de lô - ra - ge, Jou -

p

-ets des flots a - mers! Hé - las, descoups du

sort je sais la vi - o - len - ce

Sur ceux qu'il frap - pe. *mf*

Cres - *f* *mf*

Flûtes et Hautb. *mf*

Au mal - heur com - - pâ - tir Est fa -

vons *mf*

p Flûtes. *mf*

- ci - - le pour nous. aumal

p *mf* *mf*

heur com - pâ - tir Est fa - ei - le pour nous.

p *f* *p* *mf*

Quiconnut la souffran - ce Qui con - nut la souf - rance Ne pour - rait voir en vain souf -

Sans presser. *Rit.*

P *Sans presser.* *Rit.*

- frir... Qui con - nut la souf - fran - ce Ne pour - rait voir en vain souf -

a Tempo. *Ritenuito.*

a Tempo. *Ritenuito.*

- frir...
a Tempo 1º **Animato.** 160 = ♩

a Tempo 1º **Molto animato.**

MARCHE TROYENNE

DANS LE MODE TRISTE.

All^o non troppo. 126 = ♩

VIDON.

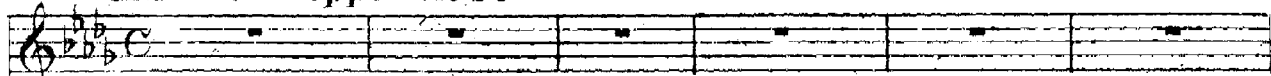

PIANO.

Cornets et Tromb.

Tromp.

p

Pedale uni corde *P*

(à part)

J'éprouve une sou-dai-ne et vive impa-ti-

Altos.

p

f

-en- ce De les voir.... et je crains en secret leur pré-

Poco f

Didon monte sur le trône.

-sen - ce.

Fl.

Pizz.

Clar. et Bassons.

mf

Violles et Altos.

C-B. et Tromb.

Cornets.

Timbales.

Trombones

Cres.

3 Cordes

Larghetto. 72 = **ASCAGNE** s'inclinant devant la reine. **Récit.** **Moderato.**

Augus. te Rei. ne, un peuple er.

Larghetto.

Récit.

mf Cuiyre.

Flûtes.

pp

rant et malheureux, Pourquelques jours vous de mande un a si le. Je dé.

-pose à vos pieds les présens précieux Débris de sa grandeur, que par main débi - le Au

p

All^o 144 = BIDON

nom de Jupiter vous of - fre un chef pi - eux. De ce chef, bel en -

p *mf* Instr. à cordes. *Cres* *f*

All^o mod^{to} 92 = Mesuré. ASCAGNE

-fant, dis moi le nom, la ra - ce. ô

All^o mod^{to} vous

pp *mf* *Dimin.*

rei - ne, sur nos pas, une sanglante tra - ce. Des monts de la Phrygie a marqué les che -

p

-mins Jusqu'à la mer. Ce sceptre d'Ili - o - ne

mf *sf* *p*

Flûtes et clar.

Fil - le du roi Pri - am, d'Hé - cu - le la cou -

-ron - ne, vous Et ce voi - le léger d'Hé - lè - ne où l'orray.

pp

-on - ne, Doi - vent vous dire assez que nous som - mes Tro -

Cres *p* *Cres* *mf*

DIDON.

ASCAG.

Récit.

-yens. Troyens!

Nôtre chef est E - né - e,

Je suis son fils.

Récit.

DIDON.

E - tran - ge des - ti - né - e!

PANTHÉE s'avancant.

O - bé - is - sant au sou - ve - rain des

dieux, Ce héros cherche l'Ita - li - e, Où le sort lui pro - met un trépas glo - ri -

- eux Et le bon - heur de rendre aux siens u - ne pa - tri - e.

AH!

Ritenu.

AH!

Ritenu.

f Violons.

Dimin.

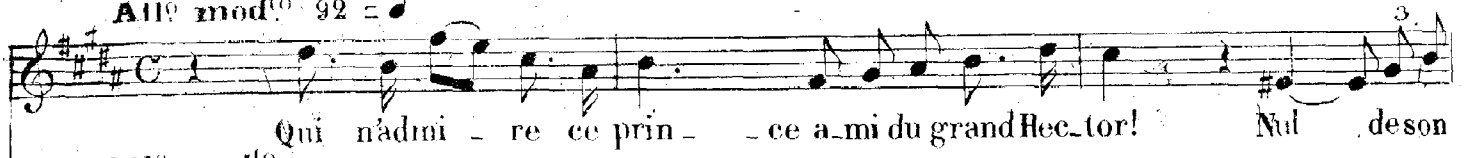
DIDON.

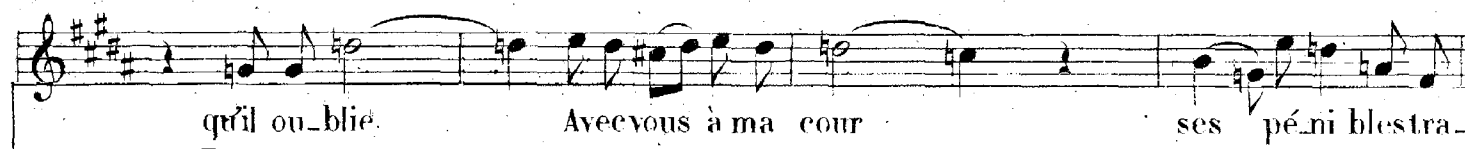
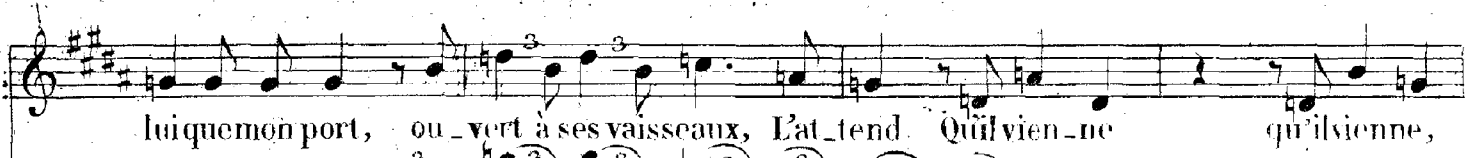
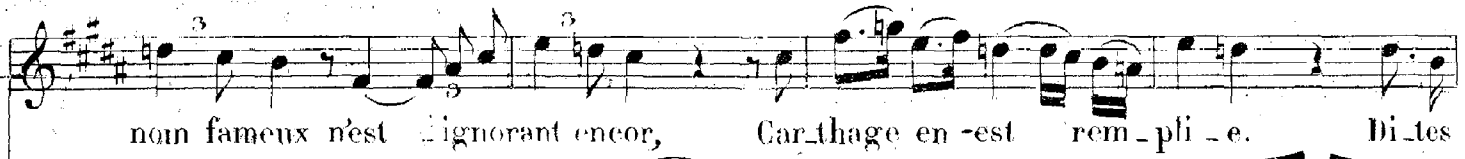
All^o mod^o 92 = All^o mod^o

FINAL.

All^o assai. 132 = σ

ASCAGNE.

DIDON.

-vaux.

ANNA.

IOPAS.

ENÉE.

(Accourant avec agitation)

KARBAL.

PANTHÉE et les
chefs Troyens
4 Tenors, 4 Basses.

Grand Chœur des
Carthaginois très
loin derrière le
théâtre.

All^o assai.

Instr. à cordes.

PIANO.

ff

f

Tutti.

DIDON.

Qu'arrive-t-il?

NARB.

J'ose à pei-ne annon-cer la ter-ri-ble nouvel-le!

Le Nu-mi-de re-bel-le, Le fé-ro-ce I-ar-

Sempres.

-bas, A-vec d'innom-bra-ble sol-dats s'a-van-ce vers Car-tha-ge;

NARBAL

Et la trou - pe sau - va - ge E -

Tenors.

(Choeur au loin) Des ar - mes! des ar - mes!

Des ar - mes! des ar - mes!

-gor - ge nos trou - peaux Et dé - vas - te nos champs.

Des ar -

Des ar -

mais des malheurs nouveaux Me - na - cent la

-mes!

-mes!

vil - le el - le mê - me: A nos

f *ff* *Dimin. p*

jeu - nesguer-riers, dont l'ar - deur est ex - trê - me, Les ar - mes vont man-

p *Cres.*

DIDON.

Que di - tes vous Nar - bal?

- quer! Que nous al - lons ten - ter un com-

f *p* *p*

- bat i - né - gal...

ff

Tenors
 Chœur
 Plus près, des ar - mes! des ar - mes!
 Basses
 des ar - mes! des ar - mes!

8.

8. 3 3

Tromp., Cornets..

ÉNÉE laissant tomber
 son déguisement de
 mortel.

Tutti. Roi ne! Int. à cordes. SIBS E.

né e. Ma flot - te sur vos

bords par les vents en - trai - né - e,

A de ru. des tra. vauX fut par moi

des. ti. né. es Per. met. tez

f Trompettes et Cors. *p* vous

aux Tro. yens de com. battre a. vec vous.

Cres. *f* Tutti: *ff*

DIDON.

Instr. a cordes.

Poco cres.

The fourth system is titled "DIDON." and features the vocal line with lyrics "Jac. cep. te a. vec or. gueil". The piano accompaniment is marked "Instr. a cordes." and "*Poco cres.*". The score shows a piano accompaniment for strings with a gradual increase in volume.

u - ne tel - le al - li - an - ce. E - né -

- e armé pour ma dé - fen - se E - né - e armé

pour ma dé - fen - se! Les dieux se dé -

- cla - rent pour nous. *à part à Anna.* Ô ma

sœur, qu'il est fier ce fils de la déesse! Et qu'on

voit sur son front de grâce et de noblesse!

vous

ENÉE

Sur cette horde immonde d'Africains, Marchons mar-

Flûtes, hautb.

chons Troyens et Tyriens! Volons à la victoire ensemble!

Tutti. Com - me le sable em - por - té par les vents Chas -

sons chas - sons dans ses déserts brû - lants Le Nu - mi - de éper - du! qu'il

IOPAS. Qu'il trem - ble!

ÉNEË. trem - ble! C'est le Dieu Mars qui nous ras - sem - ble,

NARBAL.

PANTHÉE. Qu'il trem - ble!

4 Tenors. Qu'il trem - ble!

4 Basses. Qu'il trem - ble!

Tutti. Instr à cordes.

LES 8 CHEFS TROIENS.

ENEË.
C'est le Dieu Mars qui nous rassemble,
NARBAL.
C'est le Dieu Mars qui nous rassemble,
PANTHÉE.
C'est le Dieu Mars qui nous rassemble,

DIDON.
C'est le fils de Vé-nus qui vous gui-de aux com-bats!
ANNA.
C'est le fils de Vé-nus qui vous gui-de aux com-bats!
IOPAS.
C'est le fils de Vé-nus qui vous gui-de aux com-bats!
ENEË.
C'est le fils de Vé-nus qui vous gui-de aux com-bats!
NARBAL.
C'est le fils de Vé-nus qui vous gui-de aux com-bats! Ex-ter-mi.
PANTHÉE.
C'est le fils de Vé-nus qui vous gui-de aux com-bats! Ex-ter-mi.
C'est le fils de Vé-nus qui nous gui-de aux com-bats!
C'est le fils de Vé-nus qui nous gui-de aux com-bats!

Tutti.
8. *ff*

LES CHÈRES

ASCAGNE.

Ex-ter-mi-nez la noire ar-mé-e,

Et que de main la renommé.

DIDON.

Ex-ter-mi-nez la noire ar-mé-e,

Et que de main la renommé.

ANNA.

Ex-ter-mi-nez la noire ar-mé-e,

Et que de main la renommé-e

IOPAS.

Ex-ter-mi-nous la noire ar-mé-e,

Et que de main la renommé-e

ENÉE.

- nous la noire ar-mé-e,

et que de main la renom-mé-e

Pro-

NARBAL.

- nous la noire ar-mé-e,

et que de main la renom-mé-e Pro-cla-me la

PANTHÉE.

- nous la noire ar-mé-e,

et que de main la renom-mé-e

Les CHEFS

Ex-ter-mi-nous la noire ar-mé-e,

Ex-ter-mi-nous la noire ar-mé-e,

*ff**ff**ff**ff**ff*

Pro . cla . . me pro . clame au loin la hon . . te pro .

Pro . cla . . me pro . clame au loin la hon . . te pro .

Pro . cla . me la hon . . te pro . clame au loin la hon . . te pro .

Pro . cla . me la hon . . te pro . clame au loin la hon . . te pro .

. cla . me la hon . te pro . cla . . me pro . clame au loin la hon . . te pro .

hon . te pro . cla . . me pro . clame au loin la hon . . te pro .

pro . cla . me pro . clame au loin la hon . . te pro .

Et que la renom . mé . e Pro . cla . . me pro .

Et que la renom . mé . e Pro . cla . . me pro .

ff

clame au loin la hon - te pro - clame au loin la hon - te et la mort

clame au loin la hon - te pro - clame au loin la hon - te et la mort

clame au loin la hon - te pro - clame au loin la hon - te et la mort

clame au loin la hon - te pro - clame au loin la hon - te et la mort

clame au loin la hon - te pro - clame au loin la hon - te et la mort

clame au loin la hon - te pro - clame au loin la hon - te et la mort

clame au loin la hon - te pro - clame au loin la hon - te et la mort

clame au loin la hon - te pro - clame au loin la hon - te et la mort

clame au loin la hon - te pro - clame au loin la hon - te et la mort

Cres a poco.

Récit.

d'I - ar - bas!

d'I - ar - bas!

d'I - ar - bas!

d'I - ar - bas!

ENÉE. (à Panthée.)

Récit animé.

d'I - ar - bas! (Pendant la fin de ce morceau on apporte ses armes à Enée. Il met rapidement son casque, passe à son bras son vaste bouclier et saisit ses javelots.)

d'I - ar - bas!

d'I - ar - bas!

Annonce à nos Troyens l'entreprise nou

d'I - ar - bas!

d'I - ar - bas!

d'I - ar - bas!

Inst: à cordes.

Tremolo.

Récit.

p

AIR

160 =

...velle où la gloire les ap - pel - le! Rei - ne, bien-tôt du barbare odi - eux Vous serez déli.

AIR

f

p

ENÉE. *Un peu moins animé.* *P* Avos soins géné.reux J'abandonne mon fils.

re . e. *P* Avos soins géné.reux J'abandonne mon fils.

Instr. à vent. *PP* Moins animé.

Mod^{to} assai quasi and^{te} 96 = ♩

re Pour lui ne doutez pas. ENÉE. (à Ascagne) *Mesuré.*

Mod^{to} assai quasi and^{te} Viens embrasser ton père.

Instr. à cordes. *m.g.*

(Il l'embrasse en le couvrant tout entier de ses armes.)

All^o moderato. 80 = ♩ *Un peu plus animé.*

re....

Clar. *Un poco ritenuto.* D'au . . . trestensei.gne. *Un peu plus animé.*

Instr. à cordes

ront, en . fant, l'art d'être heureux, Je ne

Poco f

En poco cres

p
 l'ap-pren-drai, moi, que la ver-tu guer-riè-re

mf

Un peu retenu.

a Tempo 1º

Et le res-pect des dieux; Mais ré-vè-reen ton cœur et

Un peu retenu.

p

Cres

gar-de en ta mé-moi-re Et d'E-né-e et d'Hee-tor

mf *ff* *mf*

Tromb. *Poco cres.*

Un peu retenu.

Allº assai. 132 = 0

les ex-em-ples de gloi-re.

Colla voce.
Instr. à cordes. Un peu retenu. Allº assai.

ASCAGNE.

DIDON.

ANNA.

IOPAS.

ENÉE.

PANTHÉE HARBAL
et les 8 chefs
Troyens.

SOPRANI.

f

Des

CONTRALTI.

f

Des

TENORI 1^{mi}

*Le grand Choeur
entrant en scène.*

Des ar - mes!

TENORI 2^{di}

Des ar - mes!

f

BASSI.

Des ar

PIANO.

Sur cet . te horde im - mon - de d'A - fri.
 Sur cet . te horde im - mon - de d'A - fri.
 Sur cet . te horde im - mon - de d'A - fri.

Pantheé rentre en scène.
Les 8 Chefs Troyens avec les
Ténors et les Basses du G^r Choeur.

ar . . . mes!
 ar . . . mes!
 Sur cet . te horde im - mon - de d'A - fri.
 Sur cet . te horde im - mon - de d'A - fri.
 -mes!

Tutti.
ff

Vo.

Mar - chez Troy - ens et Ty - ri - ens! Vo.

-cains Mar - chez mar - chez Troy - ens et Ty - ri - ens! Vo.

-cains Mar - chons mar - chons Troy - ens et Ty - ri - ens! Vo.

-cains Mar - chons mar - chons Troy - ens et Ty - ri - ens! Vo.

PANTHÉE et NARBAL.

Mar - chons mar - chons Troy - ens et Ty - ri - ens! Vo.

Vo.

Mar - chez mar - chez Troy - ens et Ty - ri - ens! Vo.

-cains Mar - chons mar - chons Troy - ens et Ty - ri - ens! Vo.

-cains Mar - chons mar - chons Troy - ens et Ty - ri - ens! Vo.

Mar - chons mar - chons Troy - ens et Ty - ri - ens! Vo.

sable em - por - té par les vents Chas - sez chas - sez dans

sable em - por - té par les vents Chas - sez chas - sez dans

sable em - por - té par les vents Chas - sez chas - sez dans

sable em - por - té par les vents Chas - sons chas - sons dans

sable em - por - té par les vents Chas - sons chas - sons dans

sable em - por - té par les vents Chas - sons chas - sons dans

sable em - por - té par les vents Chas - sons chas - sons dans

sable em - por - té par les vents Chas - sez chas - sez dans

sable em - por - té par les vents Chas - sez chas - sez dans

sable em - por - té par les vents Chas - sons chas - sons dans

sable em - por - té par les vents Chas - sons chas - sons dans

sable em - por - té par les vents Chas - sons chas - sons dans

8.

C'est

C'est

Unis.

C'est

le dieu

Mars qui nous ras - sem - ble

C'est

C'est

C'est

Unis.

C'est

le dieu

Mars qui nous ras - sem - ble

C'est

C'est le Dieu Mars qui vous rassemble,
 C'est le Dieu Mars qui vous rassemble,
 C'est le Dieu Mars qui vous rassemble,
 le Dieu Mars qui nous rassemble,
 le Dieu Mars qui nous rassemble,
 le Dieu Mars qui nous rassemble,
 C'est le Dieu Mars qui vous rassemble,
 C'est le Dieu Mars qui vous rassemble,
 le Dieu Mars qui nous rassemble,
 le Dieu Mars qui nous rassemble,
 le Dieu Mars qui nous rassemble,
 le Dieu Mars qui nous rassemble,

C'est le fils de Vé . nus qui vous gui . de aux com . bats!

C'est le fils de Vé . nus qui vous gui . de aux com . bats!

C'est le fils de Vé . nus qui vous gui . de aux com . bats!

C'est le fils de Vé . nus qui nous gui . de aux com . bats!

C'est le fils de Vé . nus qui vous gui . de aux com . bats!

C'est le fils de Vé . nus qui nous gui . de aux com . bats!

C'est le fils de Vé . nus qui vous gui . de aux com . bats!

C'est le fils de Vé . nus qui vous gui . de aux com . bats!

C'est le fils de Vé . nus qui nous gui . de aux com . bats!

C'est le fils de Vé . nus qui nous gui . de aux com . bats!

C'est le fils de Vé . nus qui nous gui . de aux com . bats!

Ex-ter. mi. nez la noire ar. mé. e Et que de.

Ex-ter. mi. nez la noire ar. mé. e Et que de.

Ex-ter. mi. nez la noire ar. mé. e

Ex-ter. mi. nons la noire ar. mé. e Et que de. main la renom.

Ex. ter. mi. nons la noire armé. e Et que la renom.

Ex. ter. mi. nons la noire armé. e Et que la renom.

Ex-ter. mi. nez la noire ar. mé. e Et que de.

Ex-ter. mi. nez la noire ar. mé. e

Ex-ter. mi. nons la noire ar. mé. e Et que de. main la renom.

Ex. ter. minons la noire armé. e Et que la renom.

Unis. Ex. ter. minons la noire armé. e Et que la renom.

Tromb.

main la renom-mé e Pro-cla-me pro-

main la renom-mé e Pro-cla-me pro-

et que demain la re-nom-mé-e Pro-cla-me la hon-te pro-

-mé-e Pro-cla-me la hon-te pro-cla-me pro-

-mé-e Pro-cla-me la hon-te pro-cla-me pro-

-mé-e Pro-cla-me la hon-te pro-cla-me pro-

main la re-nom-mé-e Pro-cla-me pro-

et que demain la re-nom-mé-e Pro-cla-me la hon-te pro-

-mé-e Pro-cla-me la hon-te, pro-cla-me pro-

-mé-e Pro-cla-me la hon-te, pro-cla-me pro-

-mé-e Pro-cla-me la hon-te pro-cla-me pro-

loin la hon-te pro-clame au

loin la hon-te pro-clame au

loin la hon-te pro-clame au

loin la hon-te pro-clame au

loin la hon-te et la mort pro-clame au

clame au loin la hon-te et la mort d'I-ar-bas pro-

clame au loin la hon-te et la mort d'I-ar-bas pro-

clame au loin la hon-te et la mort d'I-ar-bas pro-

clame au loin la hon-te et la mort d'I-ar-bas pro-

clame au loin la hon-te et la mort d'I-ar-bas pro-

clame au loin la hon-te et la mort d'I-ar-bas pro-

clame au loin la hon-te et la mort d'I-ar-bas pro-

clame au loin la hon-te et la mort d'I-ar-bas pro-

clame au loin la hon-te et la mort d'I-ar-bas pro-

.bas! Aux ar - mes! aux ar - mes! aux ar -
 .bas! Aux ar - mes! aux ar - mes! aux ar -
 .bas! Aux ar - mes! aux ar - mes! aux ar -
 .bas! Aux ar - mes! aux ar - mes! aux ar -
 .bas! Aux ar - mes! aux ar - mes! aux ar -
 .bas! Aux ar - mes! aux ar - mes! aux ar -
 .bas! Des ar - mes! des ar - mes! des ar -
 .bas! Des ar - mes! des ar - mes! des ar -
 .bas! Des ar - mes! des ar - mes! des ar -
 .bas! Des ar - mes! des ar - mes! des ar -
 .bas! Des ar - mes! des ar - mes! des ar -
 .bas! Des ar - mes! des ar - mes! des ar -

Unis

- mes!
- mes!
- mes!
- mes!
- mes!
- mes!
- mes!
- mes!
- mes!
- mes!

8.

Ped. *

ff

8.

8.

8.

Larghetto non troppo lento. 76 = me

Le théâtre représente une forêt vierge d'Afrique au matin.

PIANO.

Flûtes. *p* Bons *pp*

p *tr*

tr

On lève la toile. *pp* 8. Ped. *

8. *tr* *p* *pp* *m.g.*

Deux naïades se laissent entrevoir au travers des roseaux et disparaissent.

Flutes. *p*
Quatuor et Timbales. *p*

On voit les naïades nager dans le bassin. *tr*

tr *p*

All.^{to} 112 = *p*
Corns derrière la scène. *p*

Les naïades semblent écouter avec inquiétude les fanfares lointaines de la chasse. *mf*
Altos. Pizz. *Dim.* *p*
Corns plus loin. *p*

Elles vont vers la coulisse droite en montrant une inquiétude croissante.

Les naïades s'enfuient et disparaissent dans les roseaux.

Quelques chasseurs s'avancent et traversent le théâtre.

mf Cres. Cres.

f f Inst a vent.

8 f

8 f

f

vous p

Cors du théâtre.

Le chasseur quitte son abri et se dirige vers le point de la forêt où il entend sonner de la trompe.

Ascagne à cheval traverse le théâtre au galop.

D'autres chasseurs à cheval suivent Ascagne à quelque distance.

mf Cres. molto.

ff

D'autres chasseurs à pied paraissent s'enfuyant dans diverses directions.

Tous les cors de théâtre.

8.

Dimin. p

8.

p Tutti. ff Dim.

Didon et Enée entrent dans la grotte. Les nymphes des bois paraissent les cheveux épars sur le haut du rocher et vont et viennent en courant, en poussant des cris et faisant de gestes désordonnés.

Sylvains. (Tenori) **ff** A - o a - o a - o a - o a - o

Faunes. (Bassi)

8.

Cors du théâtre. *Dimin. p* la main droite. *p* \longleftarrow *f* *p* *f* Deux fanfares ensemble

ff la main gauche toujours.

Troub. du théâtre.

Entrent les Faunes dansant Le ruisseau du rocher grossit et devient une bruyante cascade. Plusieurs autres chutes d'eau se forment sur divers points du rocher et mêlent leur bruit au fracas de la tempête.

ff I - ta - li - e I - ta li - e

ff I - ta - li - e I - ta li - e

ff I - ta - li - e I - ta li - e

Les satyres et les Sylvaïns exécutent avec les Faunes des danses grotesques dans l'obscurité.

Ha! ha! ha!

Ha! ha! ha!

I-ta-li e I-ta-li

La foudre tombe sur un arbre le brise et l'enflamme.

ha! I-ta-li

ha! I-ta-li

e I-ta-li

Les débris de l'arbre tombent sur la scène. Les Faunes et les Sylvaïns ramassent les branches enflammées et dansent en les tenant à la main.

e!

e!

e!

Cae.

0 - a o - a o 0 a - o

0 - a o - a o 0 a - o

0 - a o - a o 0 a - o

8. 8. 8.

*Les nymphes les Faunes les Sylvais les Satyros
se dispersent en courant et disparaissent.*

0 - a o - a o 0 a -

0 - a o - a o 0 a

0 - a o - a o 0 a -

8. *sf* ... 8.

8.

La scène se couvre lentement de nuages épais.

La scène est entièrement cachée par les nuages immobiles. Cres.

Violons.

* Ped. *

Un poco riten.

p

pp

pp

pp

Cor de Forchestre.

pp

Les nuages s'élèvent et se dissipent

ppp

C.B. pizz.

Fin du 2^{me} Acte.

Le théâtre représente les jardins de Didon sur le bord de la mer.

La toile se lève.

Maestoso non troppo lento. (66 = ♩)

PIANO

Un poco maestoso non troppo lento. (120 = ♩)

MARCHE sur le Thème du chant national. Même mouv^t.

Flûtes et Hautbois.

Violons con sordini.
una corda.

Flûtes, Hautb. Clarinettes
Harpes en sons harmoniques.

p

BALLET.

N° 1.

PIANO.

Lento quasi adagio. 120 = 

Violons

Violoncelles.

p

Cresc 3 3 3 3

f

tr

f

tr

Un peu animé.

f Instr. à vent.

4^o Tempo

N° 2.

All^o moderato. 122 = ♩

PIANO.

Quatuor Instr. à vent
Cornets et Trompettes.

Dimm.

p mf

mf

r

1a 2a

8

8

Fourth system of the musical score, featuring woodwinds and strings. The woodwind part is marked "Instr. à vent." and the string part "2ds vous et altos." Dynamics include *p*.

Fifth system of the musical score, continuing the woodwind and string accompaniment. Dynamics include *p*.

Ped.

*

8. Musical score system 1, featuring piano and bass staves with triplets and pedal markings. The piano staff contains several triplet chords and eighth notes. The bass staff features a rhythmic accompaniment of eighth notes. Pedal markings include "Ped." and "*" Ped.

8. Musical score system 2, featuring piano and bass staves. The piano staff includes a *pp* dynamic marking. The bass staff includes a *p* dynamic marking. Both staves show melodic lines with some triplet markings.

8.

Ped. * Ped.

8.

8.

8.

8.

Ped.

Cello

PAS D'ESCLAVES NUBIENNES

N° 3.

4 ESCLAVES NUBIENNES
ASSISES A TERRE.

4 Contralti

144 = **All^o vivace.**

Petites
Cymbales

Ha!

Ha!

p^{te} fl. hault.
et Cor anglais.

PIANO.

velles Pizzicato et Tarbuka

vons

Ha!

Ha!

A - ma lou - é

mi - do - na - é

Fa -

ca ra i - mé

De - i be ra im bé

Ra!

ptes Cymb

pp

sf

Ha!

Petites Cymb.

pp *f*

Ha! Ha!

piet.

vons

et Cor anglais.

Ha! Ha!

vons

A

ma loué mi do na e

Ha! Ha!

Ha! Ha!

The third system of the score shows the vocal line with two more 'Ha!' exclamations. The piano accompaniment continues with its characteristic rhythmic complexity, supporting the vocal melody.

Ha

Cres

DIDON

Récit. (*Larguissim.*)**A** (1)

As-sez ma sœur, je ne souffre qu'à peine. Cette fête impor-

P Quatuor.**All^o non troppo.**

-tu ne

Sur un signe d'Anna les danseurs se retirent.

All^o non troppo. 76 = ♩ *mf**poco f**p***Andante** le double plus lent.

Un peu retenu.

Instr.

DIDON. **Récit.**

I. o - pas, chante nous, Sur un mode simple et doux Ton poème des champs

DIDON.

IOPAS.

A l'ordre de la Bei - ne J'o - bé - is.

All^o non troppo.

8

And^{te} le double plus lent.

Un harpiste Thébain vient se placer auprès d'Iopas et accompagne son chant.

Un peu retenu.

CHANT D'IOPAS.

And^{te} non troppo lento.

132 = ♩

IOPAS.

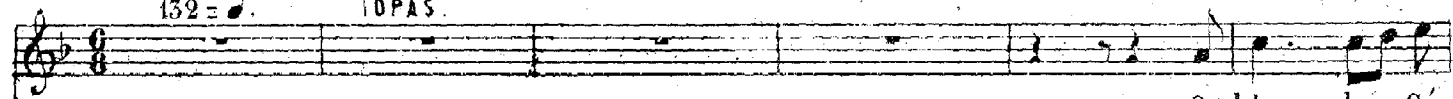

O blon . de Cé.

And^{te} non troppo lento.

rés, Quand à nos guérets Tu rends leur pa - ri - re De frai - che ver.

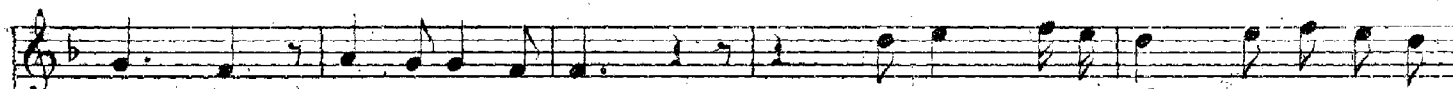

du - re, Que d'heureux tu fais! Du vieux laboureur, Du jeu - ne pas -

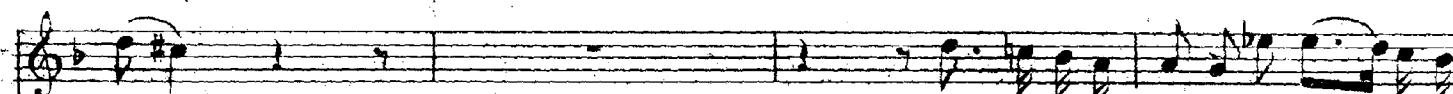

leur. La reconnaissance Bénit l'abon-

- dance Bé nit l'a-bon-dance Qué tu leur pro-mets que

Poco f

tu leur pro-mets.

p *tr*

blon-de Cé-rès, Quand à nos gué-rets Tu

Sans presser. *Riten: Colla voce.*

rends leur pa-ru-re De frai-che ver-du-re

Un poco riten. *a Tempo.* *Riten.*

Un poco riten. *a Tempo.* *Riten.*

Un poco rallent.

Que d'heureux Que d'heureux tu fais! Que d'heureux tu

Flutes

p

Un poco rallent.

a Tempo 1

fais! Le ti - mi - de oi - seau, Le fo - la - tre a - gneau, Des

Harpe

a Tempo 1

vents de la plai - ne La su - a - ve ha - lei - ne, La su - a - ve ha -

Ped. * Ped. * Ped. * Cres.

Un poco rit.

lei - ne La su - ave ha - lei - ne Chan - tent chantent tes bienfaits. Fé -

Un poco rit.

pp

Hautb.

All^o mod^{to}

En mon inquiétude ex . trê . me , Ne peut ce soir me capti . ver . E . né . e ,

ENÉE *Enée allant s'asseoir aux pieds de Didon.*

Chè . re Di . don !

All^o mod^{to}

D

DIDON .

ah ! daignez a . che . ver Le récit commen . cé de votre long voy . age Et des malheurs de

DIDON .

Troie . Apprenez moi le sort De la belle Andromaque ... Hé . las ! en escla .

ENÉE

p

ENÉE .

. va . ge Rédui . te par Pyrrhus , elle implorait la mort , Mais l'amour obsti . né de ce prince pour

el le Sut en fin la rendre infidèle Aux plus chers souvenirs... après de longs re-

Quoi! la veuve d'Hee-tor!

-fus Elle épousa Pyrrhus. Sur le trône d'E-pire Elle est ainsi mon-

poco cres

ENÉE. DIDON **All^o mod^{to}** QUINTETTO.

-té-e. O pu - - deur! tout conspi - re tout conspire A vaincre mes re-

All^o mod^{to} 116 =

p Quatuor:

Clar. et BONS

- mords, et mon cœur est absous!

Clar. Bons pelles

An-dro-maque é - pou - ser l'as - sas - sin de son

Quatuor,

pè - re, Le fils du meurtri - er de son il - lus - tre é -

-poux! Elle

ÉNÉE.

ai me son vainqueur, l'as - sas - sin de son pè - re, Le

f *pp*

fils dumeurtri . er deson il . lus tre é . poux

mf

DIDON.
 Tout cons . pire A vaincre mes remords et men

p

cœur est ab . sous et mon cœur

est ab . sous et mon cœur ou mon

DIDON.

Un poco ritenuto. a Tempo 1^o

cœur mon cœur est ab-sous, ou mon cœur est ab-sous.

ANNA.

Vo-yez Narbal, la main lé-
a Tempo 1^o*Un poco ritenuto.**pp* Violons.
Instr. à vent.*pp*

ANNA.

-ge-re De cet en-fant sembla-ble à Cu-pi-don, Ra-

Instr. à vent.

pp

-vir doucement à Di-don L'an-neau qu'elle ré-

-vè-re Ra-vir doucement à Di-don l'anneau l'anneau qu'elle rêve

ANNA.

DIDON. rêvant.

re. Le
 IOPAS. Voyez, voyez Narbal, la main lé - gè - re De cet en - fant semblable à Cu - pi -
 NARBAL. Je vois la main lé - gè - re De cet en - fant sem -

DIDON.

fils du meur - tri - er de
 IOPAS. - don Ra - vir doucement à Di - don L'an -
 NARBAL. - blable à Cu - pi - don Ravir à Di - don

son il - lustre é - poux
 - neau qu'el - le ré - ve - re, ra - vir dou - cement à Di -
 L'anneau - quelle ré - ve - re, ra -

DIDON.

Tout conspire A

ANNA.

Tout conspire A

- sous et mon cœur est ab - sous
 - sous et son cœur est ab - sous
 + Mais le remords s'enfuit
 ses remords et son cœur est ab - sous
 ses remords et son cœur est ab - sous
 et mon cœur oui mon cœur mon cœur est absent, oui mon
 son cœur
 + Bi - don soupi re Mais son cœur, oui sou
 et son cœur
 son cœur

Un poco riten. a Tempo.

cœur est ab-sous. Oui mon cœur est ab-
 est ab-sous. et son
Un poco riten
 cœur est ab-sous. le re-mords s'en-fuit
 est ab-sous.

est ab-sous. Oui son cœur est ab-

Un poco riten. a Tempo.

sous mon cœur oui mon cœur

cœur et son cœur oui son cœur est

et son cœur et son cœur est

et son cœur son cœur est ab-sous oui son cœur

- sous son cœur son cœur est ab-sous oui son cœur

tr 8

Un poco riten.

est ab - sous
 ab - sous
 ab - sous

Recit. *Un poco lento.*

Mais ban-nis . sons ces tris - tes sou-ve-

est ab - sous
 est ab - sous

Un poco riten.

Un poco lento.

Recit. *p*

ENEE.

(il se lève)

nirs
 Nuit splendide et charman - te! Ve - nez che - re Di -

tremolo

pp Violons et Altos divisés.

Ped.

* Ped.

una corda.

don res-pirer les sou - pirs De cet-te bri-se ca - res - san -

8.

* Ped.

* Ped.

* Ped.

* Ped.

*

SEPTUOR

Ноты с сайта www.notarhiv.ru

Andantino. 120 = ♩

avec choeur.

ASCAGNE

Dolce assai a mezza voce.

6/8

p Tout n'est que paix et charme autour de nous La

DIDON. *Didon se lève à son tour.*

6/8

p Tout n'est que paix et charme autour de nous La

ANNA.

Dolce assai a mezza voce.

6/8

p Tout n'est que paix et charme autour de nous La

ENÉE.

Dolce assai a mezza voce.

6/8

p Tout n'est que paix et charme autour de nous La

te.

IOPAS.

Dolce assai a mezza voce.

6/8

p Tout n'est que paix et charme autour de nous La

NARBAL.

Dolce assai a mezza voce.

6/8

p (1) Tout n'est que paix et charme autour de nous La

PANTHÉE.

Dolce assai a mezza voce.

6/8

p Tout n'est que paix et charme autour de nous La

Soprani.

6/8

Contralti.

6/8

Tenori.

6/8

Bassi.

2 Secondes Basses. Chefs troyens.

6/8

p Tout n'est que paix et charme autour de nous

Andantino.

Нар

pp Fl. Clar. Cors.

6/8

tre corde.

Ped.

Basses et 6^{se} Caisse

mf

(1) Les notes hautes ab libitum pour les basses peu graves.

nuit étend son voi le, et la mer en dor mi e Mur mure en sommeil.

nuit étend son voi le, et la mer en dor mi e Mur

nuit étend son voi le, et la mer en dor mi e Mur mure en sommeil.

nuit étend son voi le, et la mer en dor mi e Mur mure en sommeil.

nuit étend son voi le, et la mer en dor mi e Mur mure en sommeil.

nuit étend son voi le, et la mer en dor mi e Mur mure en sommeil.

nuit étend son voi le, et la mer en dor mi e Mur mure en sommeil.

* Ped. *

lant les accords les plus doux Mur-mure en sommeillant tes ac.
 mu re les accords les plus doux
 lant les accords les plus doux Mur-mure en sommeillant les ac.
 lant les accords les plus doux Mur-mure en sommeillant les ac.
 lant les accords les plus doux Mur-mure en sommeillant les ac.
 lant les accords les plus doux Mur-mure en sommeillant les ac.

Ped. *

pp

pp
 . cords les plus doux les accords les plus doux Tout n'est que

Tout n'est que

pp
 . cords les plus doux les accords les plus doux Tout n'est que

pp
 . cords les plus doux les accords les plus doux Tout n'est que

pp
 . cords les plus doux les accords les plus doux Tout n'est que

pp
 . cords les plus doux les accords les plus doux Tout n'est que

pp
 . cords les plus doux les accords les plus doux Tout n'est que

pp
 Tout n'est que paix

pp
 Tout n'est que paix

pp
 Tout n'est que paix

pp
 Tutti. Bassi.
 Tout n'est que paix

Ped. *
mf

Les 2 chefs avec les 2^{mes} basses.

Tutti. Bassi.

Ped. *

mf

paix La nuit é . tend son voi .

paix et charme autour de nous La nuit étend son voi . le

paix La nuit é . tend son voi .

paix La nuit é . tend son voi .

paix

paix

paix

paix

Tout n'est que paix et charme autour de nous La nuit étend son

Tout n'est que paix et charme autour de nous La nuit étend son

Tout n'est que paix et charme autour de nous La nuit étend son

Tout n'est que paix et charme autour de nous La nuit étend son

Ped. *

Ped. *

mf

le
et la mer en dor-mi-e Murmu-re les ac-

le
le

la mer en dor-mi-e

la mer en dor-mi-e

voi-le et la mer en dor-mi-e Mur-mare en sommeillant les ac-

voi-le et la mer en dor-mi-e Mur-mure en sommeillant les ac-

voi-le et la mer en dor-mi-e mur-mure en sommeillant les ac-

Ped. * Ped. *

mf

mf

la mer endor - mi - e mur - mu - re

- cords les plus doux la mer endor - mi - e la mer endor - mi -

la mer endor - mi - e mur - mu - re

la mer endor - mi - e mur - mu - re

- cords les plus doux mur - mure en sommeillant les ac - cords les plus

- cords les plus doux mur - mure en sommeillant les ac - cords les plus

- cords les plus doux mur - mure en sommeillant les ac - cords les plus

- cords les plus doux mur - mure en sommeillant les ac - cords les plus

Très peu retenu.

à Tempo.

pp

Mur - mu - re ensommeillant les ac - cords

Mur - mu - re ensommeillant les ac - cords

Mur - mu - re ensommeillant les ac - cords

Mur - mu - re ensommeillant les ac - cords

Mur - mu - re ensommeillant les ac - cords

Mur - mu - re Mur - mu - re ensommeillant les ac - cords

Très peu retenu.

à Tempo.

pp

doux Mur - mu - re mur - mu - re ensommeillant les ac - cords

doux Mur - mu - re mur - mu - re ensommeillant les ac - cords

doux Mur - mu - re mur - mu - re ensommeillant les ac - cords

doux Mur - re mur - mu - re ensommeillant les ac - cords

Très peu retenu.

à Tempo.

Dimin.

Ped *

Un poco ritenuto.

Tous les personnages, excepté Didon et Énée, se retirent avec le chœur vers le fond du jardin et disparaissent.

les plus doux...

les plus doux...

les plus doux...

les plus doux...

les plus doux...

les plus doux...

les plus doux...

les plus doux...

les plus doux...

les plus doux...

Un poco ritenuto.

les plus doux...

les plus doux...

les plus doux...

les plus doux...

les plus doux...

les plus doux...

Un poco ritenuto.

a Tempo.
Ped.

riten.

mf

pp a Tempo.

rit.

a Tempo.

p

Ped. *

Ped. *

Ped.

DUO.

And^{no} non troppo lento. 126 = 

DIDON.

p Nuit di - vresse et d'ex - ta - se in - fi -

ENEI

p Nuit di - vresse et d'ex - ta - se in - fi -

Même mouvt un peu animé.

Quatuor avec sourdine.

PIANO.

p una corda.

ni - e!

Blon - de Phœbé, grands as - tres de sa - cour

ni - e!

Blon - de Phœbé, grands as - tres de sa - cour

Ver - sez sur nous vo - tre lu - eur bé - ni - e

Ver - sez ver - sez sur nous vo - tre lu - eur bé - ni - e

Fleurs des cieux souriez à l'immortel amour!

Fleurs des cieux souri.ez à l'amour!

Cl.
mf
B^{ns} Cor anglais.

DIDON.

Par u - ne telle nuit, le front ceint de Cy-ti - se

Fl.
p
Quatuor.

Vo . tremère Vé - nus sui . vit le bel An - chi - se . . Aux bos -

mf
Cor anglais.

-quets de l'Ida.

Un poco più forte.

Par u - ne tel - le nuit fou d'amour et de joie

Un poco più animato.

Quat.
Un poco più forte.
tre corde

ÉNÉE.

Troilus vint at - ten - dre aux pieds des murs de Troie La

mf Clar.
Cor anglais.

Dolce a Tempo 4^o

Nuit d'i - vresse et d'ex - ta - se ô

Dolce

bel - le Cressi - da. Nuit d'i - vresse et d'ex - ta - se ô

a Tempo 4^o

p Quatuor.

nuit nuit d'i - vres - se et d'ex - ta - se in - fi - ni - e!

nuit nuit d'i - vres - se nuit d'ex - ta - se in - fi - ni - e!

Blon - de Phoebé, grands as - tres de sa cour, — Ver - sez sur

Blon - de Phoebé, grands as - tres de sa cour, — Ver - sez ver -

nous votre lu - eur bé - ni - e Fleurs des cieux souriez a

- sez sur nous vo - tre lu - eur bé - ni - e Fleurs des cieux souri -

l'immortel a - mour
ez a Pa - mour *Par u - ne tel - le*

ÉNÉE.
nuît la pu - di - que di - a - ne Lais -

sa tom - ber en - fin son voi - le di - a

pha - ne Aux yeux d'Endy - mi - on *Par u - ne tel - le*

Riten con fierezza. poco f *f* *Un poco riten.* *a Tempo 1^o*

Riten *Un poco riten.* *a Tempo 4^o sans presser.*

poco f *sf* *p Clar. et Altos*

DIDON

Riten.

nuit le fils de Cythérée Ac-cueil-lit froi-de-ment la ten-dresse en - i

Riten

a Tempo.

-vre - e de la Rei - ne Di - don.

Poco f

Et dans la même

a Tempo.

Un poco più f

ENEE.

Un poco riten.

nuit, hé - las! l'injuste Rei - ne Accusant son a - mant ob - tint de lui sans

Un poco riten.

Più lento.

a Tempo 1^o

pei - ne le plus ten - dre par - don.

Cres

Più lento.

mf a Tempo 1^o

p

Poco f avec exaltation *Plus doux.*

0 nuit d'i - vresse et d'ex - ta - se in - fi - ni - e Nuit d'i -

Poco f avec exaltation *Plus doux.*

0 nuit d'i - vresse et d'ex - ta - se in - fi - ni - e Nuit d'i -

tr 8. Flûtes.

Cresc. - - - *f* *Dimin*

Cresc. - - - *Ped.* * *pp* *Ped.*

Poco f

Riten: a Tempo.

- vresse et d'ex - ta - se 0 nuit d'i - vresse et d'ex - ta - se in - fi -

Riten: a Tempo.

- vresse et d'ex - ta - se 0 nuit nuit d'i - vresse et d'ex - ta - se in - fi -

8. * *Riten: a Tempo.*

Quatuor:

ni - e Blon - de Phœ - bé grands as - tres de sa cour

ni - e Blon - de Phœ - bé grands as

Ver - sez sur nous votre lu - eur bé - ni - e

tres de sa cour Ver - sez sur nous vo - tre lu - eur bé - ni - e

Fleurs des cieux souriez à l'im mortel a - mour sou - ri -

Fleurs des cieux souri - ez à l'a - mour sou - ri -

- ez à l'amour sou - ri - ez à l'a - mour, sou - ri - ez à l'amour sou - ri -

- ez à l'amour sou - ri - ez à l'a - mour, sou - ri - ez à l'amour sou - ri -

ez à l'amour sou - ri - ez à l'a - mour, sou - ri - ez à l'amour sou - ri -

Dimin

Un poco ritenuto. a Tempo.

- ez a l'a - mour.

- ez a l'a - mour.

Un poco ritenuto. a Tempo.

mf

Au moment où les deux amants qu'on ne voit plus, finissent leur duo dans la coulisse, Mercure paraît subitement dans un rayon de la lune non loin d'une colonne tronquée où sont appendues les armes d'Énée. S'approchant de la colonne, il frappe de son caducée deux coups sur le bouclier qui rend un son lugubre et prolongé. Puis le Dieu répète d'une voix grave: Italie! et disparaît.

And.^{te} molto sostenuto maestoso.

(60 = ♩) *ff* Tutti

ff

Tam tam.

mf

Ita - li - e! Ita - li - e! Ita - li - e!

Tromb. Cors. BUS.

p *Più f*

(Mercure disparaît)

Cresc.

Tutti.

ff *p* *f* *p*

ACTE 4^{me}

Le théâtre représente le bord de la mer couvert de tentes troyennes. On voit les vaisseaux troyens dans le port. Il fait nuit. Un jeune matelot chante en se balançant au haut du mât d'un navire. Deux sentinelles montent la garde devant les tentes au fond de la scène.

Allegretto (88 = ♩)

Le jeune matelot
HYLAS.

elles divisées.

PIANO.

p *Una corda.*

p

Clarinettes et Cors.

mf

Val - lon so.

pp

-ro re où

dès Pau - ro re

Je m'en al - lais chan - tant

mf *Dimin.*

hé - las!

Sous tes grands bois chan.

te - ra - til en - co - re,

Le pau -

vre Hy - las?...

Ber - ce mol - le - ment sur ton

sein su . bli . . me O puissan . te mer, Pen.

.fant de Din . dy .

me! Frai . che ra . mé

e, Re . trai . te ai . mé .

The fourth system concludes the page with the vocal line lyrics "e, Re . trai . te ai . mé .". The piano accompaniment continues with complex chordal textures and melodic lines in both hands.

Ber . ce mol . le . ment sur ton sein su . bli me

0 puissant mer, l'en . fant de Din . dy .

Poco e f

Poco sf

Dimu.

p *Cres* *3 Cordes* *f* *p* *f* *p* *f* *sf*

Ped.

The third system features a vocal line with a 'Dimu.' marking and a piano accompaniment with complex dynamics and techniques. The piano part includes 'p', 'Cres', '3 Cordes', 'f', 'p', 'f', 'p', 'f', 'sf', and 'Ped.' markings.

pp

me! Hum . ble chau . miè

pp *Una corda.* *pp*

re où de ma

mè re

Je re çus les a - dieux, 1^{re} SENTINELLE. 2^e SENTINELLE.

The third system introduces a new section. The vocal line begins with 'Je re çus les a - dieux,' followed by a rest for the '1^{re} SENTINELLE' and then the '2^e SENTINELLE'. The piano accompaniment has a more rhythmic, march-like quality.

Il rêve à son pa - ys Qu'il

mf *Dimin*

hé - las! Re - ver - ra - t-il ton

(La voix s'affaiblit peu à peu.)

ne re - ver - ra pas.

The fifth system continues the vocal line with 'hé - las! Re - ver - ra - t-il ton' and 'ne re - ver - ra pas.'. A performance instruction '(La voix s'affaiblit peu à peu.)' is written above the piano accompaniment. The piano accompaniment is marked with *p* (piano).

p *p*

The sixth system shows the final part of the piano accompaniment. It features a melodic line in the right hand and a harmonic accompaniment in the left hand, both marked with *p* (piano).

heureuse mi - sè - re, Le pau - vre Hy -

las? Ber - ce mol - le - ment sur ton

Un peu plus fort. *pp*
sein su - bli - me O puis - san - te mer, l'en -

(Il s'endort)
-fant *pp*

All^o 100 = ♩

PANTHÉE.

1^{rs} TÉNORS.

2^e TÉNORS.

BASSES.

CHEFS TROYENS.

8 1^{ers} Ténors.
8 2^{mes} Ténors.
8 Basses.

PIANO.

All^o Instr: à vent.
mf Instr: à cordes. *sf*

Tutti. *sf*

p

PANTHÉE

Récit.

Préparez tout;

il faut partir en fin. E - née en vain Voit avec déses -

Mesuré.
- poir l'angoisse de la Rei-ne, La gloire et le de-voir sau - ront briser sa

Récit. All^o 100 = ♩
chai-ne, Et son cœur sera fort au moment des a - dieux.
1^{ers} TENORS. Sotto voce.
All^o
Chaque jour voit gran

Des si - gnes ef - fra -

sf - dir la co - lè - re des dieux! Des si - gnes ef - fra - yants dé -

Sotto voce. *sf* Chaque jour voit gran - dir la co - lè - re des dieux! Des

Sotto voce. *sf* Chaque jour voit gran - dir la co - lè - re des dieux! Des signes effra -

-yants nous a - ver - tis - sent;

-jà nous a - ver - tis - sent La mer

si - gnes nous a - ver - tis - sent; La

-yants dé - jà nous a - ver - tis - sent;

les monts, les bois profonds gé - mis - sent,

les monts, les bois les bois profonds gé - mis - sent

mer, les bois profonds gé - mis - sent,

les monts les bois profonds gé - mis - sent,

Sous d'in - vi - si - bles coups nos ar - mes re - ten -

Sous d'in - vi - si - bles coups nos ar - mes re - ten -

Sous d'in - vi - si - bles coups nos ar - mes re - ten -

Sous d'in - vi - si - bles coups nos ar - mes re - ten -

-tis - sent; Com - me dans Troie, en -

-tis - sent; Com - me dans Troie, en -

-tis - sent; Com - me dans Troie, en -

-tis - sent; Com - me dans Troie, en -

la fa - ta - le nuit, Hee - tor dont l'œil courrou - cé luit, En

la fa - ta - le nuit, Hee - tor dont l'œil courrou - cé luit, En

la fa - ta - le nuit, Hee - tor dont l'œil courrou - cé luit, En

la fa - ta - le nuit, Hee - tor dont l'œil courrou - cé luit, En

p

f Tromb.

p

ar - mes ap - pa - rait, un chœur d'om - bres le suit; Et ces
 ar - mes ap - pa - rait, un chœur d'ombres le suit; Et ces
 ar - mes ap - pa - rait, un chœur d'om - bres le suit; Et ces
 ar - mes ap - pa - rait un chœur d'ombres les suit; Et ces morts et ces

Altos.
 Bassons.
 Basses.

Cres
 morts ir - ri - tés, La nuit derniè - re en - core ont crié trois
Cres
 morts ir - ri - tés, La nuit derniè - re en - core ont crié trois
Cres
 morts ir - ri - tés, La nuit derniè - re en - core ont crié trois
Cres
 morts ir - ri - tés, La nuit derniè - re en - core ont crié trois.

Cres

f
fois ...

f
fois ...

f
fois ...

f
fois ...

mf Sotto voce.
4 Contralti.
I-ta-li - - e! I-ta-li - - e! I-ta-li - - e!

mf Sotto voce.
4 Ténors.
I-ta-li - - e! I-ta-li - - e! I-ta-li - - e!

mf Sotto voce.
4 Basses.
I-ta-li - - e! I-ta-li - - e! I-ta-li - - e!

Tutti.
f

CHOEUR JUMÈRES dans la confesse...

PANTHÉE.

LES CHEFS TROYENS.

mf

Dieux vengeurs!

c'est leur voix!

mf

Dieux vengeurs!

c'est leur voix!

mf

Dieux vengeurs!

c'est leur voix!

mf

Dieux vengeurs!

c'est leur voix!

Violons

ff

mf

Sotto voce.

Nous a - -

Nous a - vons trop longtemps bra - vé l'ordre

cé - les - te Quit -

Sotto voce.

Nous a - -

Altos

vons trop long - temps bra - vé l'or - dre cé - les

tons sans plus tar - der ce ri - va - ge fu - nes te nous avons trop long

vons trop long - temps bra - vé l'or - dre cé - les

Nous a

p *Basses.* *f*

te. *Cres.* Quittons quittons

temps bravé l'or - dre cé - les te; *Cres.* Quit - tons sans plus tar -

te. *Cres.* Quittons quittons sans plus tar - der Quittons quittons

vons trop long - temps bra - vé l'or - dre ce - les - te quit -

p *Tutti.* *Cres.*

— Quit_tons ce ri - va - ge fu_nes - - _te! A de_main.
 _der Quit_tons ce ri - va - ge fu_nes - - _te! A de_main
 — Quit_tons ce ri - va - ge fu_nes - - _te! A de_main
 _tons Quit_tons ce ri - va - ge fu_nes - - _te! A de_main

à de_main! il faut par - tir en - fin il
 à de_main! il faut par - tir en - fin il faut par -
 à de_main! il faut par - tir en - fin il faut par -
 à de_main! il faut par - tir en - fin il faut par -

(Il entre dans sa tente)

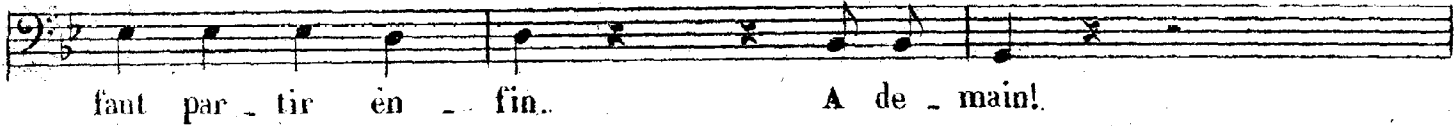

faut par - tir en - fin. A de - main!

-tir en - fin. A de - main, à de - main! il faut par -

-tir en - fin. A de - main, à de - main! il faut par -

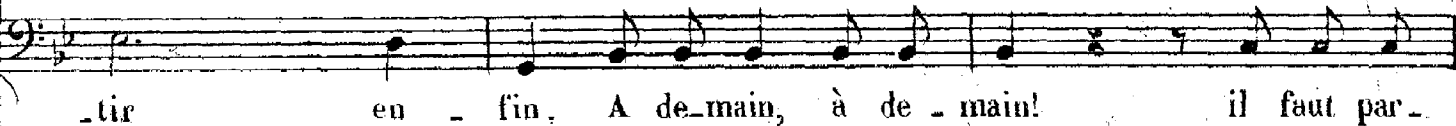

-tir en - fin. A de - main, à de - main! il faut par -

Inst. à cordes.

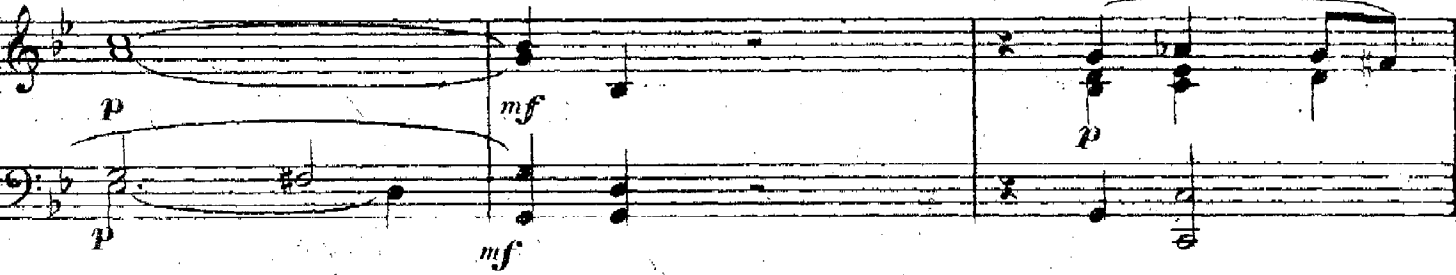

p *mf* *p*

-tir il faut par - tir en - fin. (Ils entrent dans les tentes)

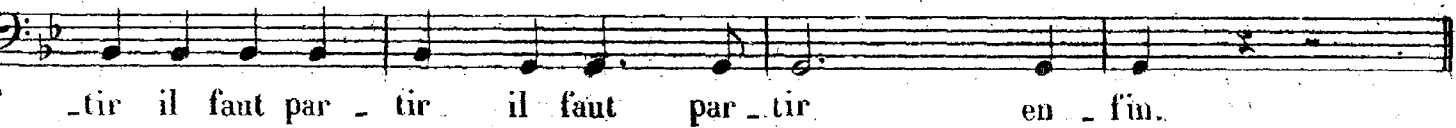

-tir il faut par - tir en - fin.

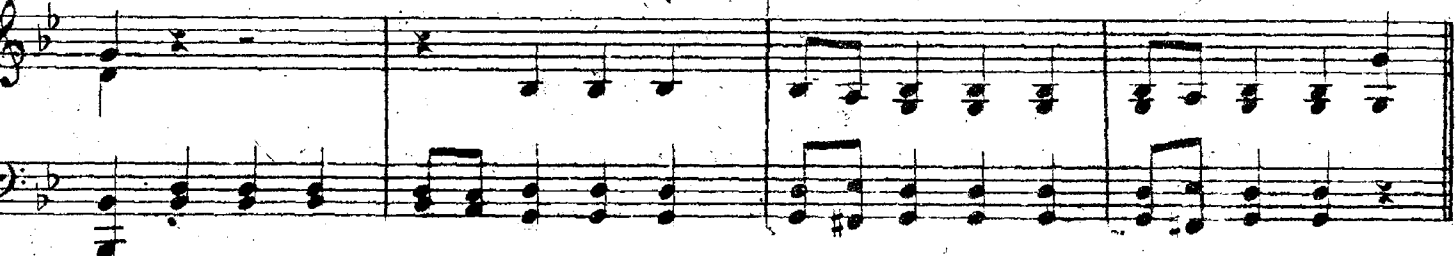

-tir il faut par - tir il faut par - tir en - fin.

AIR.

All^o récitatif mesuré.

ÉNÉE.

Énée s'avance dans une grande agitation.

PIANO.

Instr. à cordes.

I - nu - ti - les re - grets!

Fl.

je dois quit - ter Car - tha - ge!

Tromb.

Instr. à cordes.

Di - don le sait...

son ef -

froi sa stupeur En l'apprenant, ont brisé mon cou - ra - ge ...

mf Instr. à vent.

3 3

Mais je le dois..il le faut!..

sf Trombones.

p Flûtes et Hautb.
Clar. et Bassons.

Non je ne puis oubli - er la pâ - leur

p Frap-

- pant de mort — son beau vi - sa - ge, Son si - len - ce obsti -

p Clar. et Cors.

p

né, ses yeux Fi - xes et pleins d'un feu som - bre... En -

vain ai-je par - lé des pro - di - ges sans nom - bre Me rappe -

mf *p*

-lant l'or - dre des Dieux, In - vo - qué la gran -

-teur de ma sainte entre - pri - se, l'a - ve - nir de mon

Flutes et Hautb.
p

fils et le sort des Troyens, La tri-om - pha - le

f

Tutti

Cres *f* *mf*

mort par les destins promi - se Pour couronner ma

gloire, aux champs Au-so-ni-ens; Rien n'a pu la tou cher.

Instr. à vent. 3

Cres *f* *p* *mf* *p*

Sans vain - cre son si - len - ce

mf *p*

J'ai fui de son regard la ter - rible é - lo.

p

- quen - ce.

p *Cres* *f* *Dimin* *p*
f *Dimin* *p*

AIR

Andante. 104 =

Ah! quand viendra l'instant des su - prê - mes a -

Instr. à cordes.
Instr. à vent. *p* *Cor solo.* *Cres*
Basses

- dieux, Heu - re d'angois - se et de lar - mes bai - gné - e, Comment su -

poco dimin.

-bir l'aspect af-freux l'aspect affreux De cet - te douleur in - di - gné e?.

Lut - ter con - tre moi mê - me et contre toi, Di - don! Lut -

Dolce

ter con - tre moi mê - me et contre toi Di - don! En dé - chirant ton

cœur en déchirant ton cœur im - plorer mon pardon! En serai - je ca -

un poco cres.

Un poco riten.

*Riten.**Rall.***All^o agitato.***Rallent.*116 = σ *Riten.*

Quat. et Harm.

Cres.

En un dernier nau-

*p*

je quittais Car - tha - ge Sans te revoir pourtant!.. En

un dernier naufra - ge Oui puis - sè - je pé -

-rir, Si je quit - tais Cartha - ge Sans te re - voir!

sans la voir?.. là - che - té! Mé -

Sans presser.

pris des-droits sacrés

de l'hos-pi-ta-li-té!

Non, non,

pp

Ped.

reine a-do-ré-e,

reine a-do-ré-

Ped.

* Ped.

-e,

A-me su-bli-me

et par moi

Ped.

* Ped.

* Ped.

dé-chi-ré-e,

Reine a-do-

ré . . . e, À . . . me su - bli - me et par

moi ——— déchi - ré . . . e, Bienfai -

Poco cres.

The second system continues the vocal line with a long note for 'moi' followed by 'déchi - ré . . . e,' and 'Bienfai -'. The piano accompaniment includes the instruction 'Poco cres.' and shows a gradual increase in volume.

tri - . . . ce des miens; non, je veux te re -

Inst: à vent.
p

voir, U - ne derniè - re fois pres - ser tes mainstremblan - tes,

Quat.

The fourth system concludes the vocal line with 'voir, U - ne derniè - re fois pres - ser tes mainstremblan - tes,'. The piano accompaniment includes the instruction 'Quat.' and features a quartet of notes in the bass line.

Ar-roser tes genoux de mes lar-mes bru-lan-tes, Dus-

p

Cres

f

p

Un poco rit.

-sè je dus-sè - je être bri-sé par un

Cres

f

Un poco ritenuto colla voce.

Dimin.

a Tempo.

tel dé-ses-poir, Dus-sè - je être bri-sé

a Tempo.

mf

Cres

p

par un tel dé-ses-poir. Dus-sè -

Cres.

f

p

- je è - tre bri - sé par un tel désespoir!

Cresc. molto *Tutti* *f* *En poco rit.* *Tempo.* *Ped.*

And^{te} un poco lento.

Récit.

ENEË. GG=

LE SPECTRE DE CASSANDRE invisible. Encor ces voix!.. de la sombre de

LE SPECTRE D'HECTOR invisible.

LE SPECTRE DE CHOREBE invisible.

LE SPECTRE DE PRIAM. *Le spectre voilé paraît à l'entrée des coulisses à gauche du spectateur sur sa tête brille une couronne de petites flammes pâles*

10 Basses. Chœur d'ombres invisibles. *mf*

Encor... e!

4 Voix en sous harmoniques.

And^{te} un poco lento.

Flutes Cor anglais et Clarinettes.

Cors Bassons et Clarinettes.

p *p* *mf* *f*

ENÉE.

Mesuré.

meu - re, Messenger menaçant, qui donc ta fait sor - tir?

LE SPECTRE DE PRIAM
invisible.

Sotto voce.

Ta faiblesse... et ta

Нар

Ah! je voudrais mourir!

LE SPECTRE DE CASSANDRE invisible.

Pas une heu -

LE SPECTRE D'HECTOR invisible.

Pas une heu -

LE SPECTRE DE CHOREBE invisible.

Sotto voce.

Pas un jour

gloi - re....

Plus de retard!...

CASSANDRE.

Enée s'élançant eperdu vers le côté droit de la scène y rencontre le spectre de Choroëbe.

re
HECTOR.

re
(Il lève son voile devant les yeux d'Enée en disant.)

Sa couronne s'éteint, il disparaît.

Le spectre de Choroëbe voilé paraît à l'entrée des coulisses à droite; il est couronné de petites flammes pâles comme le précédent.

PRIAM.

Jesuis Pri . am ... il faut vivre et partir!

Enée reculant vers le fond du Théâtre y rencontre les deux autres spectres et les reconnaissant au moment où ils se dévoilent.

f Recit.

Hec . tor! dieux de l'Érèbe! Cas

Cassandre et Hector voilés paraissent au fond du théâtre et se dévoilent aussitôt. Ils sont aussi couronnés de flammes. Cassandre a le bras gauche appuyé sur l'épaule d'Hector. Hector est armé de pied en cap.

(Il lève son voile devant les yeux d'Enée en disant.)
Sotto voce.

Sa couronne s'éteint, il disparaît.

CHOROËBE.

Jesuis Choroëbe, il faut partir et vainere!

Récit.

sandre!
Je dois céder à vos ordres impito-

Sotto voce.

CASSANDRE.

Il faut vaincre et fonder!

*Leurs couronnes s'éteignent,
ils disparaissent.*

Sotto voce.

HECTOR.

Il faut vaincre et fonder!

Mesuré.

Récit.

p
Pizzicato.

ENEË.

-ya-bles, J'o-hé-is, j'obé-is spectres i-nexo-ra-bles! Je suis bar-

All^o

mf

-bare, ingrat, vous l'ordonnez, grands dieux Et j'immo-le Di-don en détournant les

p

All^o assai. 138 = ♩

(Passant devant les tentes)

yeux!

He-

Quat. Cres

bout, troyens!

é-veil-lez vous, a-ler-te! Le vent est

bon, la mer nous est ou-ver-te!

é-veil-lez

-vous!

é-veil-lez - vous!

il faut par

ENÉE.

Vir a - vant le lever du so - leil!

Ténors.

(Dans les tentes)

(Chœur des chefs et des soldats troyens) Aler - te! aler -

Ténors.

(ils sortent des tentes.)

- te! entendez-vous, a - mis la voix d'E - né - e? A

Basses.

entendez-vous, a - mis la voix d'E - né - e?

- ler - te! a - ler - te! Don - nez par - tout le signal du réveil...

aler - te! Don - nez par - tout le signal du réveil...

mf

Recit rapide

Va, cours, por-te cet ordre à l'oreille éton-né e D'Ascagne: qu'il se

Recit.

Cornets.

All^o assai mesuré.

leve et qu'il se rende à bord! Avant le jour il faut quitter le port.

Flutes Hautb. Clar.

Ma tâ - che jus-qu'au bout.

grands dieux, se - ra rem - pli

e, A - lerte a - mis! pro - fi - tons des instants!

Coupez les ca - bles, il est temps! En mer! en mer!

I - ta - li - e! I - ta - li - e!

TÉNORI.
Voi - ci le jour! pro - fi - tons des ins - tants,

BASSI.
Voi - ci le jour! pro - fi - tons des ins -

Coupons les ca - bles. il est temps! En

- tants, Coupons les ca - bles En

The second system continues the vocal and piano parts. The lyrics are "- tants, Coupons les ca - bles En". The piano accompaniment continues with the same rhythmic pattern.

mer! en mer! I - ta - li -

The third system shows the vocal lines and piano accompaniment. The lyrics are "mer! en mer! I - ta - li -". The piano accompaniment continues with the same rhythmic pattern.

mer! en mer! I - ta - li -

The fourth system continues the vocal and piano parts. The lyrics are "mer! en mer! I - ta - li -". The piano accompaniment continues with the same rhythmic pattern.

- el I - ta - li - el

The fifth system shows the vocal lines and piano accompaniment. The lyrics are "- el I - ta - li - el". The piano accompaniment continues with the same rhythmic pattern.

- el I - ta - li - el

Poco cres *Ped.*

The sixth system shows the vocal lines and piano accompaniment. The lyrics are "- el I - ta - li - el". The piano accompaniment continues with the same rhythmic pattern. The system includes performance markings: "*Poco cres*" and "*Ped.*".

A

f *p*

toi mon â - - - me! a -

Tria vent. Quat.

p

- dieu! a - - - dieu

Tromb.

di. - - gne de ton par

-don Je pars no - ble Di - don!

l'im - pa - tient des - tin m'ap -

-pel - - - le, Pour la mort des hé -

-ros Je te suis in - fi - de Quat.

mf Quat.

Des groupes de soldats troyens occupés des préparatifs du départ passent et se dirigent vers les vaisseaux. Les matelots crient de nouveau Hallel!

CHŒUR.

Ténors. I - ta - li

Ins-t-à vent.

Ténors.

Basses.

el I - ta - li
I - ta - li el

Ascarne arrive conduit par un chef Troyen. Enée, resté un instant immobile semble se ranimer à ces clameurs guerrières et monte sur un vaisseau.

All^o non troppo. (138 = ♩)

Enée avec les 1^{rs} Ténors.

I - ta - li . . . el
I - ta - li . . . el

Ped.

volles ce départ me tu e Et je le vois

sf *p* *sf* *p* *sf*

BIDON.
se prépa - rer.
ANNA.
Hélas! moi seu - le fus cou - pa - ble En

p *pp* *p*

ANNA.
vous en coura geant à former d'autres nœuds. Peut-on lut - ter con - tre les

dieux? Son dé - part est i - né - vi - ta - ble...

velles ce départ me tu . . e Et je le vois

sf *p* *sf* *p* *sf*

DIDON.

se prépa - rer.

Hélas! moi seu - le fus cou - pa - ble En

p *pp* *p*

ANNA.

vous en coura geant à former d'autres nœuds. Peut-on lut - ter con - tre les

dieux? Son dé - part est i - né - vi - ta - ble... *

Et pour-tant il vous ai-me. Il m'ai-me! non,

Non, son cœur est glacé. Ah! je connais l'a-

mour, et si Jupiter mē-me M'eut dé-fen-du d'aimer,

mon amour insen-sé De Ju-pi-ter braverait l'ana-thē-me.

Flûtes

Mais va ma sœur, allez Narbal, le supplier Pour qu'il m'accorde en

co - re Quelques jours seule - ment. Hum - blement je l'im -

The second system continues the musical score. The vocal line has lyrics: "co - re Quelques jours seule - ment. Hum - blement je l'im -". The piano accompaniment continues with similar arpeggiated textures.

- plo - re Ce que j'ai fait pour lui, pourra-t-il l'ou - bli - er?

The third system continues the musical score. The vocal line has lyrics: "- plo - re Ce que j'ai fait pour lui, pourra-t-il l'ou - bli - er?". There is a small number '8' below the end of the vocal line. The piano accompaniment continues.

Et repous - se - ra - t - il cette instan - ce su - prê - me de

The fourth system continues the musical score. The vocal line has lyrics: "Et repous - se - ra - t - il cette instan - ce su - prê - me de". There is a small number '8' below the start of the vocal line. The piano accompaniment continues.

vous, sa - ge Na - bal, de toi, ma sœur, qu'il ai -

DIDON.

All^o assai.

Soprani e Contralti.

me? *Chœur au loin derrière la Scène.* *Tenori* *mf* En *Bassi.* *mf* En mer voy - ez!

Cres molto *p* *p* *Cres molto.* All^o assai. 132 = ♩ En mer voy - ez!

mer! six vais - seaux! sept! neuf! dix! *f*
 six vaisseaux! sept! neuf! dix! *f*
 six vaisseaux! sept! neuf! dix! *f*

f

DIDON. **Récit: très animé.**

Qu'entends - je!

IOPAS entrant.

Les Troyens sont par - tis!

Avant l'au -

Récit: très animé.

DIDON.

Dieux immor - tels!

IOPAS.

ro - re Leur flotte était en mer On l'aper - çoit en - co - re.

ff *ff*

DIDON.

Il part!

armez-vous Tyri-ens!

Carthagi-nois, courez!

poursuivez les Tro-

-vens!

Courbez vous sur les ra-mes!

Vo-lez sur les eaux! Lancez des

All^o assai mesuré.

flam-mes!

Brulez leurs vaisseaux!

Que la ville en-tière... re!...

Ped.

p *Un peu moins vite.*
 Que dis - je?... impuis - san - te fu - reur! Subis ton sort et déses -

Un peu moins vite.

Altos et Vclles

P Quat.

p

Mod^{to} 69 = *All^o assai.*
 - pè - re, Dé - vo - re ta douleur, O malheu - reu - se!

Tutti

Et voi - là donc la foi de cette âme pi - eu - se!

J'of - frais un trô - ne! 8... ah! je devais a - lors Ex - termi -

ner la ra-ce va-ga-bon-de De ces mau-dits, et disperser sur l'on-de Les de-bris de leurs

p *Cres* *molto*

corps! C'est-a-lors qu'il fallait prévoir leur perfidie, Livrer leur flotte à l'incendie, Et

All^o assai.

ff *p*

me ven-ger d'E-né-e, et lui ser-vir en-fin Les men

All^o assai.

-bres de son fils en un hi-deux fes-tin!

All^o assai.

Colla voce.
un poco ritenuto

p *ff*

A moi dieux des en - fers! l'O - lymphe est in - flé -

Poco f

- xi - ble! Aidez - moi! que par vous mon cœur soit en - flam -

f p

Un peu retenu. **All^o assai.**

me D'u - ne hai - ne ter - ri - ble Pour ce fu - gi - tif que j'ai - mai!

ff p **All^o assai.**

Du prêtre de Plu - ton qu'on ré - cla - me l'of -

ff

fi-ce! Pour a-pai-ser mes dou-lou-reux transports, A l'instant même offrons un sacri-

Instr. à vent.

fi-ce Aux sombres dé-i-tés de l'em-pi-re des morts!

All^o

All^o 88 = ♩

Qu'on é-lève un bu-cher! Que les dons du perfi-de

Et ceux que je lui fis, dans la flamme li-vi-de, Souvenirs dé-testés dispa-

p

NARBAL à ANNA.

sotto voce.

-raissent! sor - tez! Son regard m'é-pou - vante, o prin - ces - se, res -

DIDON.

An - na, suivez Nar - bal.

Je suis reine et j'ordon - ne;

NARBAL.

ANNA.

-tez.

Que ma sœur me par - don - ne....

DIDON.

Anna Narbal et Iopas sortent.

Laissez-moi seule An - na.

All^o assai. 132 = ♩

Didon parcourt la scène en s'arrachant les cheveux, se frappant la poitrine et poussant des cris inarticulés.

ff

ah ah

Mod^{to} 100 = 72 = 100 =
And^{te} un peu plus lent. Mod^{to} un peu plus vite.

Je vais mou . rir... Dans ma douleur im .

pp *vops* Clar. Basse.

And^{te} plus lent. Mod^{te} plus vite. And^{te} plus lent.

men . se submer . gé . e. Et mourir non ven . gé . e! Mou .

m.d.

Mod^{to} plus vite.

- rons pourtant! oui, puisse-t-il fré - mir A la lueur loin -

Mod^{to} plus vite.

And^{te} plus lent.

- tai - ne de la flamme Demon bu - cher. S'il res - te dans son â - me Quelque cho - se d'hu -

And^{te} plus lent.

Mod^{to} plus vite.

- main, Peut être il pleure - ra sur mon affreux destin. Lui me pleu - rer! E - née, E -

Mod^{to} plus vite.

- née! Oh! mon â - me te suit, A son a - mour enchainé - e, Es -

Cres

And^{te} Plus lent.

clave, el-le l'emporte en l'éternel-le nuit. Vé.

f *p* *sf* *Cres.*

Ped. *f* * *p*

nus, rends moi ton fils! i-nu-ti-le prié-re D'un cœur

p

Mod^{to} Plus vite.

qui se'dé-chi-re... à la mort tout entiè-re, Di-

Mod^{to} Plus vite.

Un poco cres.

And^{te} Plus lent.

Rit.

don n'attend plus rien que de la mort..

Cres. *f* *P* **And^{te} Plus lent.**

Adagio avec solennité.

Adagio avec solennité. A - dieu fiè-re ci - té, qu'un gé-né-reux ef-

Clar. *p* Altos. *p* Cors. *p*

Poco riten. a Tempo.

fort Si promptement é-le-va floris-san - te; Ma ten-dre

Poco riten. a Tempo. *Poco cres.*

Poco riten. a Tempo.

sœur qui me sui-vis ma tendre sœur qui me suivis er - ran - te; A-dieu mon peuple a-

Poco riten. a Tempo.

-dieu A-dieu ri - va - ge véné-ré, Toi qui - ja dis

Riten. *a Tempo.*

m'ac - cueillis suppli - an - te; Adieu beau ciel d'A - fri - que, as - tres que j'admi -

Riten. *a Tempo.* *Poco f* *Appassionato.*

mf

pp

-rai Aux nuits d'i - vresse et d'ex - tase in - fi - ni - e;

Altos. *pp*

Una corda. *Flutes.* *Tre corde*

sf *pp*

mf *p*

Je ne vous verrai plus, ma carrière est fi - ni -

sf *Altos.* *pp*

mf *Cres.* *Quat.* *p* *pp* *vclle*

sf *pp*

Elle sort à pas lents.

e.

Trômb.

La scène change et représente une partie des jardins de Didon sur le bord de la mer. Un vaste bucher y est éleué. Sur la plate-forme du bucher sont placés un lit, une toge, un casque, une épée avec son baudrier.

Mod^{to} un poco sostenuto. 80 = ♩

DIDON
couronnée de
feuillages.

ANNA

NARBAL.

4 1^{rs} TENORS.

CHŒUR des PRÊTRES de PLUTON.

Dieux de l'ou - bli, dieux

4 2^{ds} TENORS.

Dieux de l'ou - bli

4 1^{res} BASSES.

Dieux de l'ou -

4 2^{des} BASSES
et le grand prêtre

Dieux de l'ou -

Cornets et
Tromb.

Flûtes Hautb. et Cors.

PIANO.

p C. Basses pizz. et Timb.

du Té - na - re

dieux de l'ou -

dieux du Té - na - re

dieux de l'ou -

bli,

bli, dieux du Té - na - re

p

- bli, dieux du Té - na - re Au cœur bles - sé rendez la

- bli dieux du Té - na - re Au cœur bles - sé rendez la

Dieux de l'ou - bli, dieux du Té - na - re Au cœur bles - sé rendez la

Dieux de l'ou - bli, dieux du Té - na - re Au cœur bles - sé rendez la

Alto

force et le repos! Des pro - fon - deurs du noir Tar -

force et le repos! Des pro - fon - deurs du noir Tar -

force et le re - pos!

force et le re - pos!

Alto

ta - re en - tendez - nous Hé - ca - te, E - re - be,
 - ta - re en - tendez - nous Hé - ca - te, E - re - be,
 en-tendez-nous Héca - te, E-re - be, Hé - cate, E -
 en-tendez-nous Héca - te, E-re - be, Hé - cate, E -

ANNA et NARBAL
 étendant le bras
 droit du côté de
 la mer. Du ton
 de l'imprécation.

S'il faut enfin qu'E -

et toi Cha - os!
 et toi Cha - os!
 - rève, et toi Cha - os!
 - rève, et toi Cha - os!

sf

f *p*

Cors et Clar

ANNA.

Cres. molto.

- née
NARRAL.

aborde en I - ta - li - e, Qu'il y trouve un obscur tré-

Cres. molto.

- née aborde en I - ta - li - e, Qu'il y trouve un obscur tré-

Cres.

Ped.

*

- pas!

Que le peuple La - tin à l'Ombrien s'al-

- pas!

Que le peuple La - tin à l'Ombrien s'al-

Tutti.

Ped. *ff*

Cors et Clar.

Quat.

ff

*

f

p

Cres molto.

- li - e,

Pour ar - rê - ter ses pas!

Cres molto.

- li - e,

Pour ar - rê - ter ses pas!

Cres.

Ped.

f Ped. *ff*

ff

ARNA.

En redoublant d'énergie

Per - cé d'un trait vulgaire en la mée arden - te, Qu'il reste abandonné sur l'a -

NARBAL.

Per - cé d'un trait vulgaire en la mée arden - te, Qu'il reste abandonné sur l'a -

Héca - tel! Héca - te E - ré

CHOEUR.

Héca - tel! Héca - te E - ré

Héca - tel! Héca - te E - ré

Héca - tel! Héca - te E - ré

* Ped. *

Quat. et Tromb.

- ré - ne sanglan - te, Pour ser - vir de pâ - ture aux dé - vorants oi -

- ré - ne sanglan - te, Pour ser - vir de pâ - ture aux dé - vorants oi -

be! et toi Cha - os!

be! et toi Cha - os!

be! et toi Cha - os!

be! et toi Cha - os!

ff

ff

ANNA.

- seaux! Entendez nous Hé - ca - te, E - rè - be et toi Cha - os!

NARBAL.

- seaux! Entendez nous Hé - ca - te, E rè - be et toi Cha - os!

DICQD *d'un pas lent et saccadé fait deux fois
le tour du bûcher pendant la fin de ce chœur.*

ANNA.

p Dieux du Té - na - re! dieux de l'ou -

NARBAL.

p Dieux du Té - na - re! dieux de l'ou -

p Dieux de l'ou - bli, dieux du Té - na - re! dieux de l'ou -

p Dieux de l'ou - bli, dieux du Té - na - re! dieux de l'ou -

p Dieux de l'ou - bli!

p Dieux de l'ou - bli, dieux du Té - na - re!

Flutes Hautb.
et Cors.

p

C. Basses pizz et Timb.

p

bli, Dieux du Té - na - re! Au cœur bles - sé ren - dez la

bli dieux du Té - na - re! Au cœur bles - sé ren - dez la

bli dieux du Té - na - re! Au cœur bles - sé ren - dez la

Dieux de l'ou - bli dieux du Té - na - re! Au cœur bles - sé ren - dez la

Dieux de l'ou - bli dieux du Té - na - re! Au cœur bles - sé ren - dez la

force et le repos! Des pro - fon - deurs du noir Tar -

force et le repos! Des pro - fon - deurs du noir Tar -

force et le repos! Des pro - fon - deurs du noir Tar -

force et le repos!

force et le repos!

ANNA.

ta - re En - ten dez - nous Hé - ca - te,

NARBAL.

Tenori Unis.

ta - re En - ten dez - nous Hé - ca - te, E -

Bassi Unis.

En - tendez - nous Héca - te, E - ré -

Hé - cate, E - rébe et toi Cha - os!

Hé - cate, E - rébe et toi Cha - os!

re - bé, et toi Cha - os!

- bé, Hé - cate, E - rébe et toi Cha - os!

DIDON *parlant comme en songe.*

Plus animé.

126 =

Plu - ton... semble... m'ê - tré propi - ce... En

Altos et Vclles

pp *Un peu plus animé.*
C. Basses pizz.

p

ce cruel ins - tant... Nar - bal... ma sœur... C'en est

fait... A - chevons... le pi - eux sa - cri - fi - ce... Je

sens... ren - trer... le cal - me... dans mon cœur

Moderato.

un poco sostenuto.

Violons con sordini.

Violons con sordini. *p*
Trombones. *mf*

(Elle monte sur le bucher.)

Clar. *p*

This system shows the beginning of the Clarinet part. The Clarinet plays a melodic line with slurs. Dynamics are marked *p*.

DIDON. *p*
D'un malheureux amour fu - nes les ga - ges, Dans la flamme empor.
Cor anglais.

This system shows the vocal line for Didon and the beginning of the Cor anglais part. The vocal line is in French and includes the lyrics "D'un malheureux amour fu - nes les ga - ges, Dans la flamme empor." The Cor anglais part is marked *p*.

Elle considère les armes d'Enée.

-tez a-vec vous mes chagrins!

Clar. Flute.
Quat. *p*
sf

Elle se prosterne sur le lit qu'elle embrasse avec des sanglots convulsifs.

ah!

f *Altos.* *Cres.* *ff*
p

Elle se relève et prenant l'épée elle dit d'un ton prophétique.

Récit:

404 =
En peu animé.

Mon souvenir vi-vra parmi les â-ges,

sf *f* *p*
Instr a vent.
trem.

Mon peuple accompli - ra d'héroïques destins

sf *f* *Tutti.*
Quat.

Un jour sur la terre afri - cai - ne,

Il naîtra dema

endre un glorieux vengeur...

J'entends déjà tonner son nom vain-

queur...

Annibal! Annibal...

d'orgueil mon âme est

plei - ne,

Plus de souvenirs amers.

C'est ainsi qu'il con-

(1) Les anciens croyaient que les mourants, quelques instants avant leur mort, acquerraient la connaissance de l'avenir.

All^o vivace. 144 = 0

vient de des-cendre aux enfers! (Elle se frappe)

ANNA. ah! au se-

NARBAL. ah! au se-

CHŒUR des PRÊTRES de PLUTON. ah! au se-

Le GRAND PRÊTRE avec les Basses. ah! au se-

ah! au se-

8. All^o vivace

p *ff* *ff* Tutti

ANNA s'élançe sur le bucher.

- cours! au se-cours!

- cours! au se-cours! La reine s'est frap-pé e!

- cours! au se-cours! La rei - ne s'est frap-pé e!

- cours! au se-cours! La rei - ne s'est frap-pé e!

8.

NARBAL sort comme pour aller chercher du secours puis il rentre avec la foule.

ANNA.

NARBAL.

au se - cours! au se - cours!

au se - cours! au se - cours!

au se - cours! au se - cours!

8

Piano accompaniment for the first system, including a dotted line with the number 8.

NARBAL dans la coulisse.

CHŒUR des PRÊTRES de PLUTON.

Soprani e Contralti.

Tenori.

CHŒUR du peuple Carthaginois, Courtisans,

Bassi.

femmes et officiers du palais, dans la coulisse.

8

Piano accompaniment for the second system, including a dotted line with the number 8.

au se -

au se -

au se -

Quels cris!

Quels

Il rentre

SOPRANI.

ah! _____ dans son sang trempé e La rei - ne meurt

CONTRALTI.

ah! _____ dans son sang trempé La rei - ne meurt

TENORI.

Quels cris! _____ dans son sang trempé e La rei - ne

BASSI.

cris ah! dans son sang trempé La rei - ne

Ped.

NARBAL.

 Jour d'horreur! mal.

LE GRAND PRÊTRE.

 Jour d'horreur! mal.

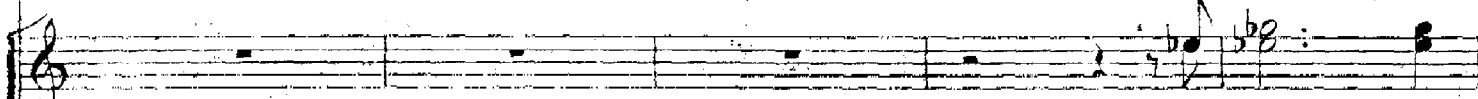
LE CHŒUR DES PRÊTRES.

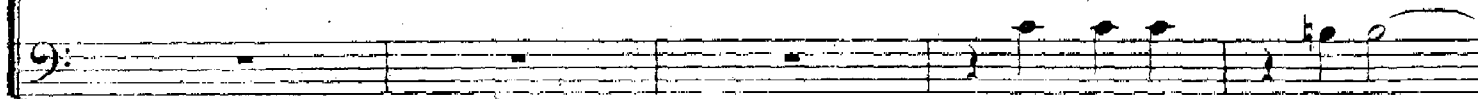
 malheur! mal.

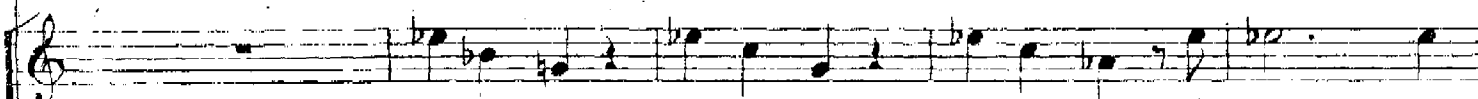

 Jour d'horreur! malheur!

 Est-il vrai! Jour d'horreur! jour d'horreur! malheur! mal.

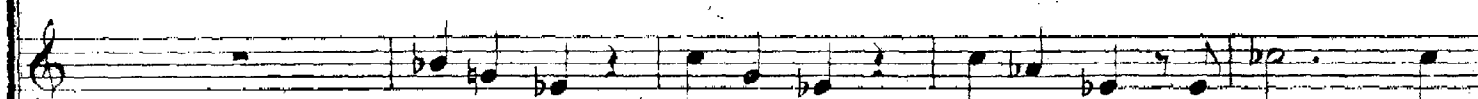
 Le grand Chœur
 entre en scène.

 Est-il vrai! Jour d'horreur! jour d'horreur! malheur! mal.

meurt!..

 Est-il vrai! Jour d'horreur! malheur! mal.

meurt!..

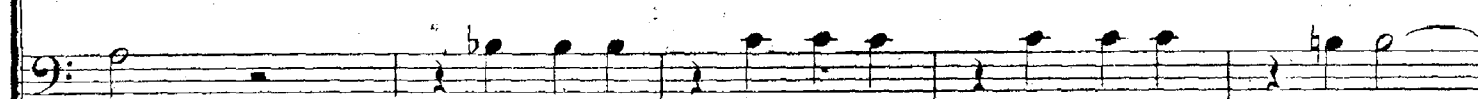
 Est-il vrai! Jour d'horreur! jour d'horreur! malheur!

BIDON se relevant appuyer sur son coude.

 - heur! _____ Ah! _____

 - heur! _____

 - heur! _____

 - malheur! _____

 - heur! _____

 - heur! _____

 - heur! _____

 - malheur! _____

Piano accompaniment:
 Ped. [pedal markings]
 Basses trem. [tremolo markings]
 Un peu retenu. [ritardando marking]
 8. [octave marking]
 3 3 [triplets]

DIDON.

Elle lève les yeux au ciel et retombe en gemissant.

ANNA sur le bucher. ah! ah!

ma sœur! e'est moi, e'est ta sœur qui t'ap - pel - le!

Récit. DIDON se relevant à demi.

Des destins enne - mis... implaca - ble fu - reur! Cartha -
vons et Altos.

138 = ♩

All^o non troppo e pomposo.*Elle se lève debout.*

-ge..perira... (On voit dans une gloire le Capitole Romain.) Ro - me.... Ro - me....

p Orchestre du théâtre. Marche troyenne transmise par la tradition et devenue le chant de triomphe des Romains.

*Elle retombe.**Didon meurt. Anna tombe évanouie à côté d'elle.*

immor - tel le...

Tous s'avancant vers l'avant scène et tournant le dos au bûcher.

Soprani 1^{mi}

ff

Soprani 2^{di} e Contralti.

ff

Tenori 1^{mi} e 2^{di}

ff

Bassi.

ff

Les Prêtres de Pluton avec le grand Chœur, Narbal et le grand Prêtre avec les Basses.

Harpes.

1^{er} Orchestre.

Tutti.

Ped. *

nel . . . le à la ra.ce d'E - né - el! Hai - ne é - ter - nel . . . le à la ra.ce d'E -

nel . . . le à la ra.ce d'E - né - el! Hai - ne é - ter - nel . . . le à la ra.ce d'E -

nel . . . le à la ra.ce d'E - né - el! Hai - ne é - ter - nel . . . le à la ra.ce d'E -

nel . . . le à la ra.ce d'E - né - el! Hai - ne é - ter - nel . . . le à la ra.ce d'E -

né.e! Qu'u-ne guerre acharné e Préc-i-pite à jamais nos

né.e! Qu'u-ne guerre acharné e Préc-i-pite à jamais nos

né.e! Qu'u-ne guerre acharné e Préc-i-pite à jamais nos

né.e! Qu'u-ne guerre acharné e Préc-i-pite à jamais nos

8

fils contre ses fils! Que par nos vaisseaux as-sail-lis leurs vais-

fils contre ses fils! Que par nos vaisseaux as-sail-lis leurs vais-

fils contre ses fils! Que par nos vaisseaux as-sail-lis leurs vais-

fils contre ses fils! Que par nos vaisseaux as-sail-lis leurs vais-

8

seaux dans la mer pro - fon - de Pé - rissent a - bi - més! Que sur la terre et

seaux dans la mer pro - fon - de Pé - rissent a - bi - més! Que sur la terre et

seaux dans la mer pro - fon - de Pé - rissent a - bi - més! Que sur la terre et

seaux dans la mer pro - fon - de Pé - rissent a - bi - més! Que sur la terre et

Ponde Nos derniers descen - dants contre eux toujours armés, de leur massacre un

Ponde Nos derniers descen - dants contre eux toujours armés, de leur massacre un

Ponde Nos derniers descen - dants contre eux toujours armés, de leur massacre un

Ponde Nos derniers descen - dants contre eux toujours armés, de leur massacre un

jour é - pouvan - tent le mon -
jour é - pouvan - tent le mon -
jour é - pouvan - tent le mon -
jour é - pouvan - tent le mon -

Нар

8

- de!
- de!
- de!
- de!

Ped. * Ped. * Ped.

8