♩=88

mf

То не гроз - но - е не - бо

f

mf

хму - рит - ся, не свер - ка - ют в сте - пи клин -

- ки,— э - то ба - тюш - ки Иль - и Му - ром - ца вы шли

Подвижнее

бить - ся у - че - ни - ки.

Эх, да на - доб - но жить кра_си - во! Эх, да на - до нам

жить раз_доль - но! Бо - га - тыр - ска_я на_ша си - ла—

Хор

си-ла ду - ха да си-ла во - ли. Эх, да на - доб - но

жить кра-си - во! Эх, да на - до нам жить раз-доль - но!

Бо - га - тыр - ска-я на-ша си - ла— си-ла ду - ха да

1. си-ла во - ли.

Солист

За по-

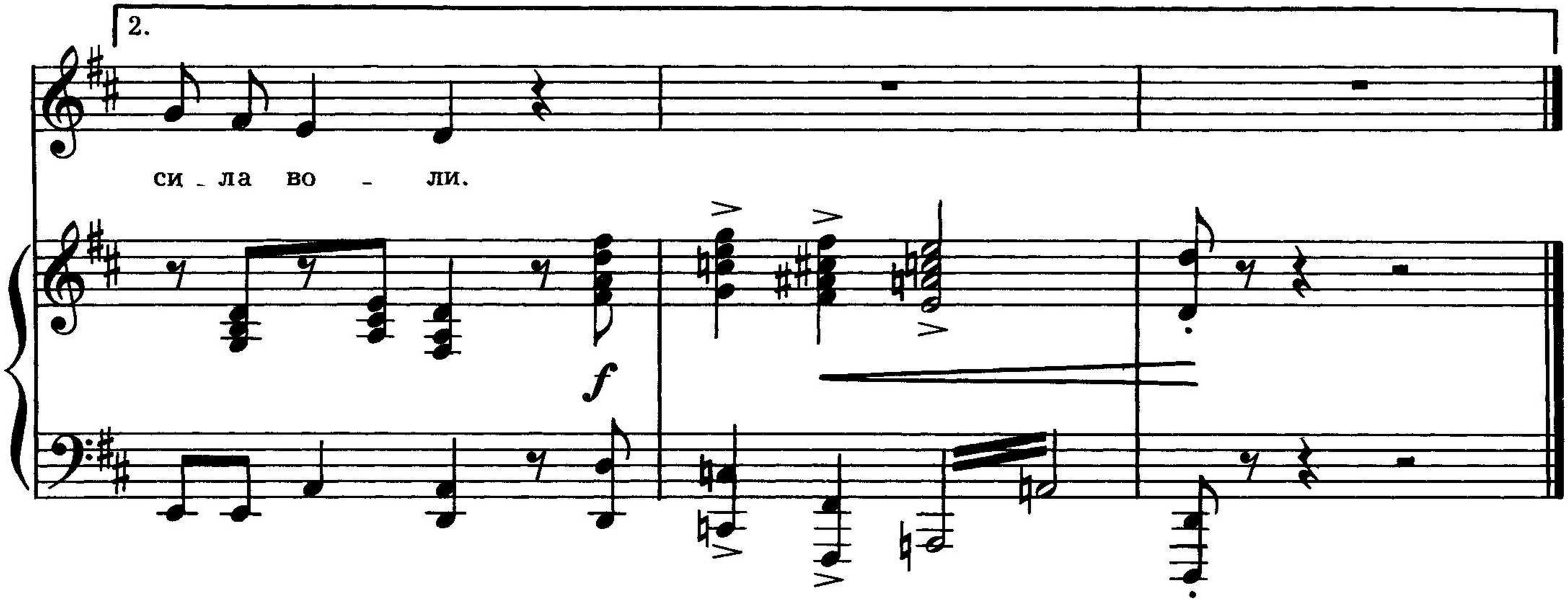
2.
си - ла во - ли.
f