

ХУТОРОК

Русская народная песня

Слова А. Кольцова

Обработка Ю. Чернова
Переложение Г. Хлыстова

Vivo

Тенор

Балалайка
прима

Домра
альтовая

Балалайка
бас

Баян

mf 1

За ре - кой, на го - ре, лес зе - лё - ный шу -
- нил - ся ку - пец на до - ро - ге боль -
- пел у - да - лой, за - го - ре - лась ду -

- мит; под го - рой, за ре - кой, ху - то - ро - чек сто - ит. Под го - рой, за ре - кой, ху - то - ро - чек сто -
 - шой; он свер - нул но - че - вать ко вдо - ве мо - ло - дой. Он свер - нул но - че - вать ко вдо - ве мо - ло -
 - ша! И - как гла - зом морг - нуть - рас - тво - ри - лась из - ба... И - как гла - зом морг - нуть - рас - тво - ри - лась из -

Б М М 7 М М М 7

2

- ит. В том ле - су со - ло - вей гром - ко пес - ни по - ёт; мо - ло - да - я вдо - ва в ху - то -
 - дой. За - све - тил - ся о - гонь, за - ку - ри - лась из - ба; для гос - тей до - ро - гих стол го -
 - ба... И с тех пор в ху - тор - ке уж ни - кто не жи - вёт, лишь о - дин со - ло - вей гром - ко

vibr. 2

М 7 Б 7 Б М М М М

3

- роч - ке жи - вёт... В э - ту ночь по - лу -
 - то - вит вдо - ва. За сто - лом с ры - ба -
 пес - ни по -

- ночь у - да - лой мо - ло - дец хо - тел быть, на - вес - тить мо - ло - ду - ю вдо - ву... Хо - тел
 - ком уж гу - ля - ет ку - пец... а во - кош - ко гля - дит у - да - лой мо - ло - дец... А во -

4

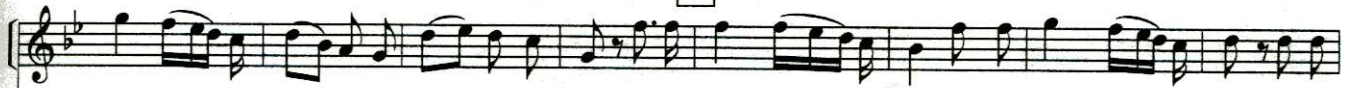

быть, на - вес - тить мо - ло - ду - ю вдо - ву... На ре - ке ры - бо - лов позд - но ры - бу - ло - вил; по - гу -
- кош - ко гля - дит у - да - лой мо - ло - дец... И по - шёл с ры - ба - ком ку - пец пес - ни иг - рать, мо - ло -

4

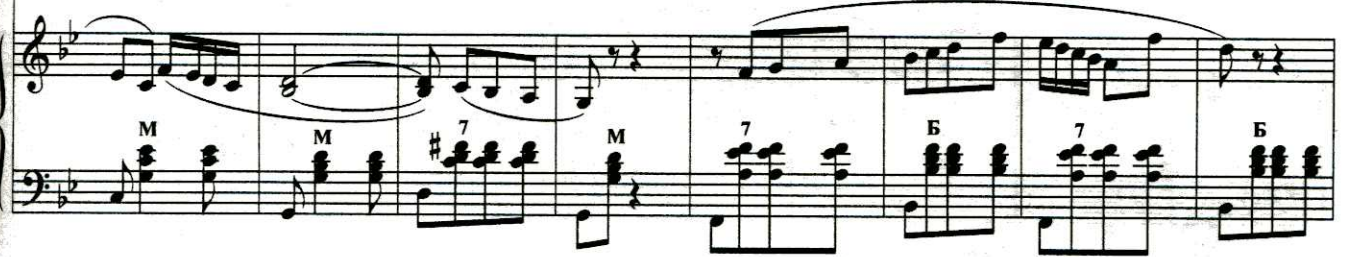

лять, но - че - вать ху - то - ро - чек при - плыл.
- ду - ю вдо - ву в об - ни - мать, це - ло - вать.

Окончание

О-позд- -ёт... Лишь о - дин со - ло - вей гром-ко пес - ни по - ёт...
Не стер-

Окончание

За рекой, на горе,
Лес зелёный шумит;
Под горой, за рекой,
Хуторочек стоит.

В том лесу соловей
Громко песни поёт;
Молодая вдова
В хуторочке живёт.

В эту ночь-полуночь
Удалой молодец
Хотел быть, навестить
Молодую вдову...

На реке рыболов
Поздно рыбу ловил;
Погулять, ночевать
В хуторочек приплыл.

Опоздился купец
На дороге большой;
Он свернул ночевать
Ко вдове молодой...

Засветился огонь,
Закурилась изба;
Для гостей дорогих
Стол готовит вдова.

За столом с рыбаком
Уж гуляет купец...
А в окошко глядит
Удалой молодец...

И пошёл с рыбаком
Купец песни играть,
Молодую вдову
Обнимать, целовать.

Не стерпел удалой,
Загорелась душа!
И - как глазом моргнуть -
Растворилась изба...

И с тех пор в хуторке
Уж никто не живёт;
Лишь один соловей
Громко песни поёт...