Дельфины

Moderato

сл. и муз. Е.Обуховой

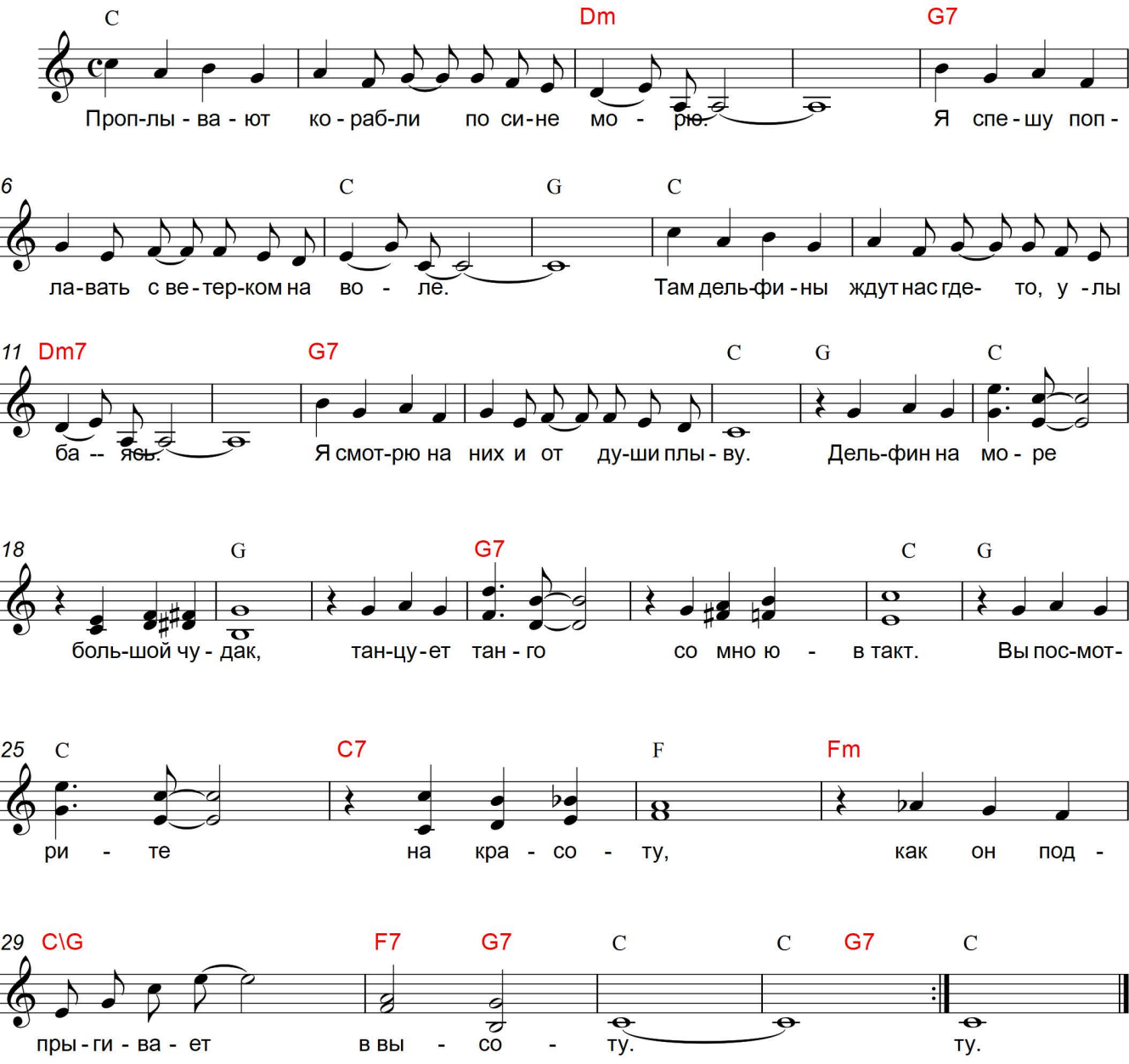

1. Проплывают корабли по сине морю.
   Я спешу поплавать с ветерком на воле.
   Там дельфины ждут нас где-то улыбаясь,
   Я смотрю на них и от души плыву.

   ПРИПЕВ:

   Дельфин на море - большой чудак,
   Танцует танго со мною в такт.
   Вы посмотрите на красоту,
   Как он подпрыгивает в высоту.

2. Моряки с надеждой в море рыбу ловят,
   А хозяйки на плите её готовят,
   Но дельфинов есть конечно же не будут,
   Потомучто все они наши друзья.

   ПРИПЕВ: тот-же