МАЗУРКА

из балета „КОПЕЛИЯ“

Л. ДЕЛИБ

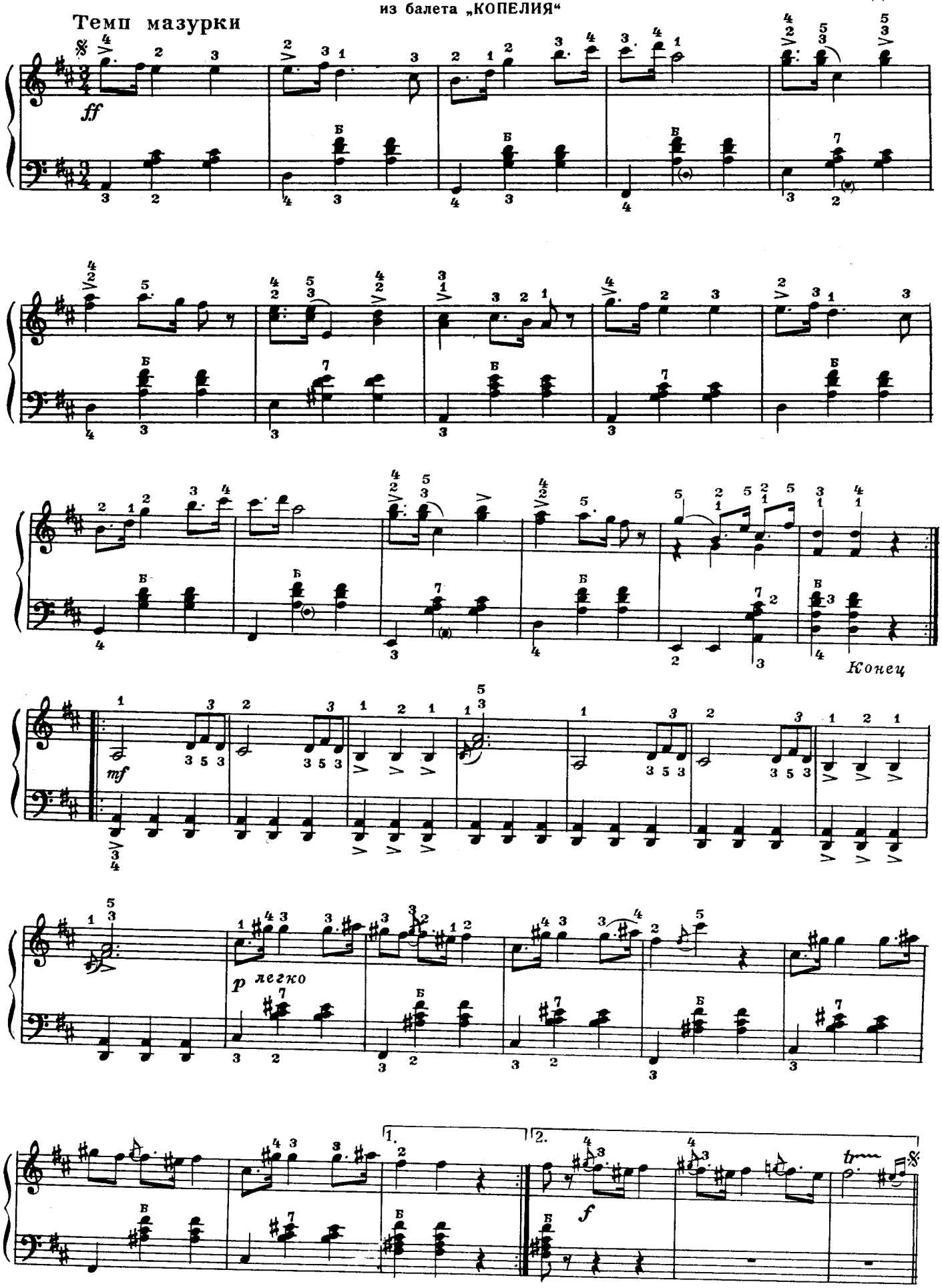

Играть с начала до слова „Конец“