День Победы наступает!

Сл. Артёма Волосникова

Муз. Елены Обуховой

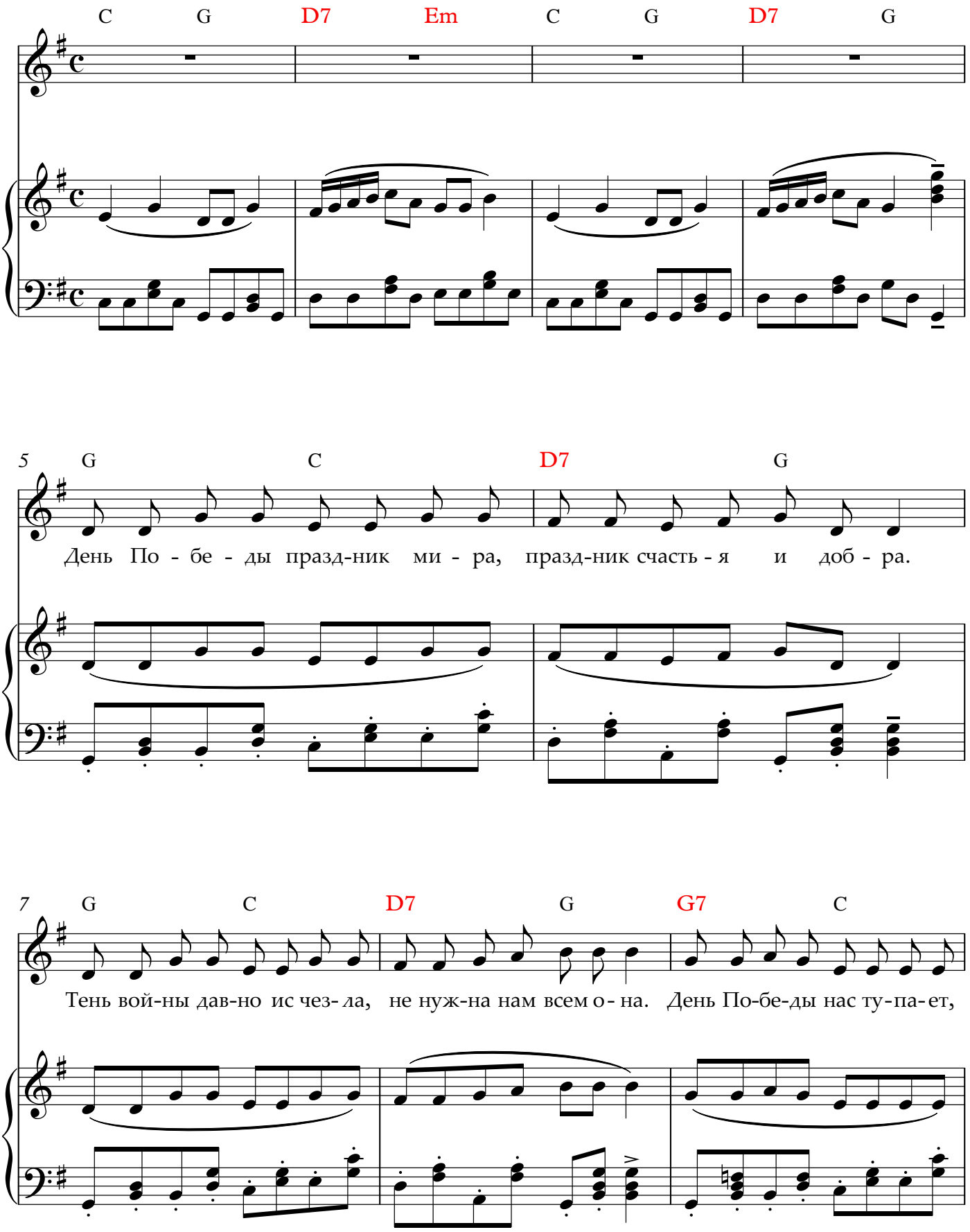

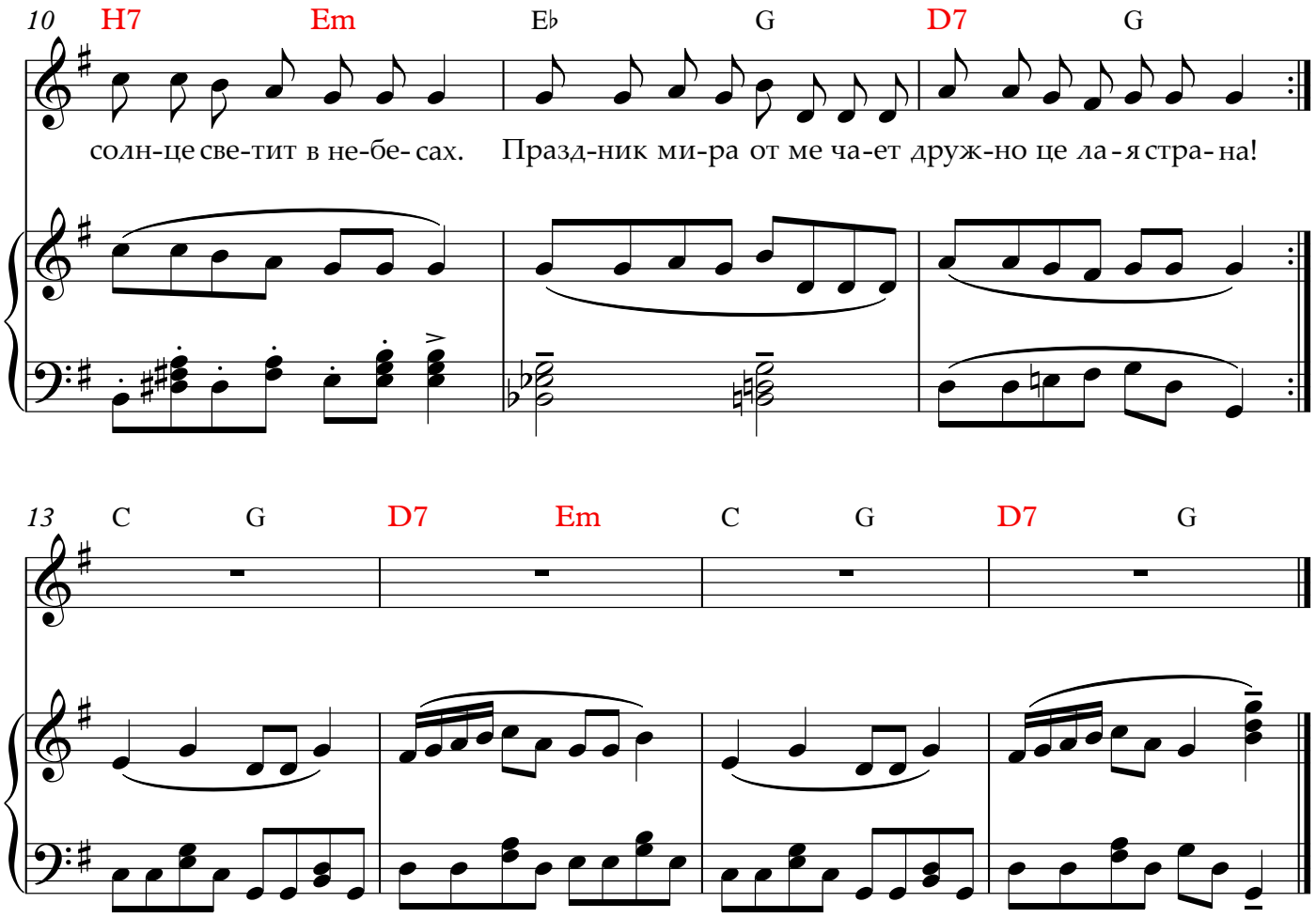

1. День Победы - праздник мира,
Праздник счастья и добра.
Тень войны давно исчезла,
Не нужна нам всем она!

ПРИПЕВ:

День Победы наступает,
Солнце светит в небесах.
Праздник мира отмечает,
Дружно целая страна!

2. Пусть же в этот день победный
Слёз не будет на Земле.
Улыбаться будут дети,
Нет тут места злой войне!

ПРИПЕВ: тот же - 2 раза