День Победы - слово дорогое!

Муз. Елены Обуховой

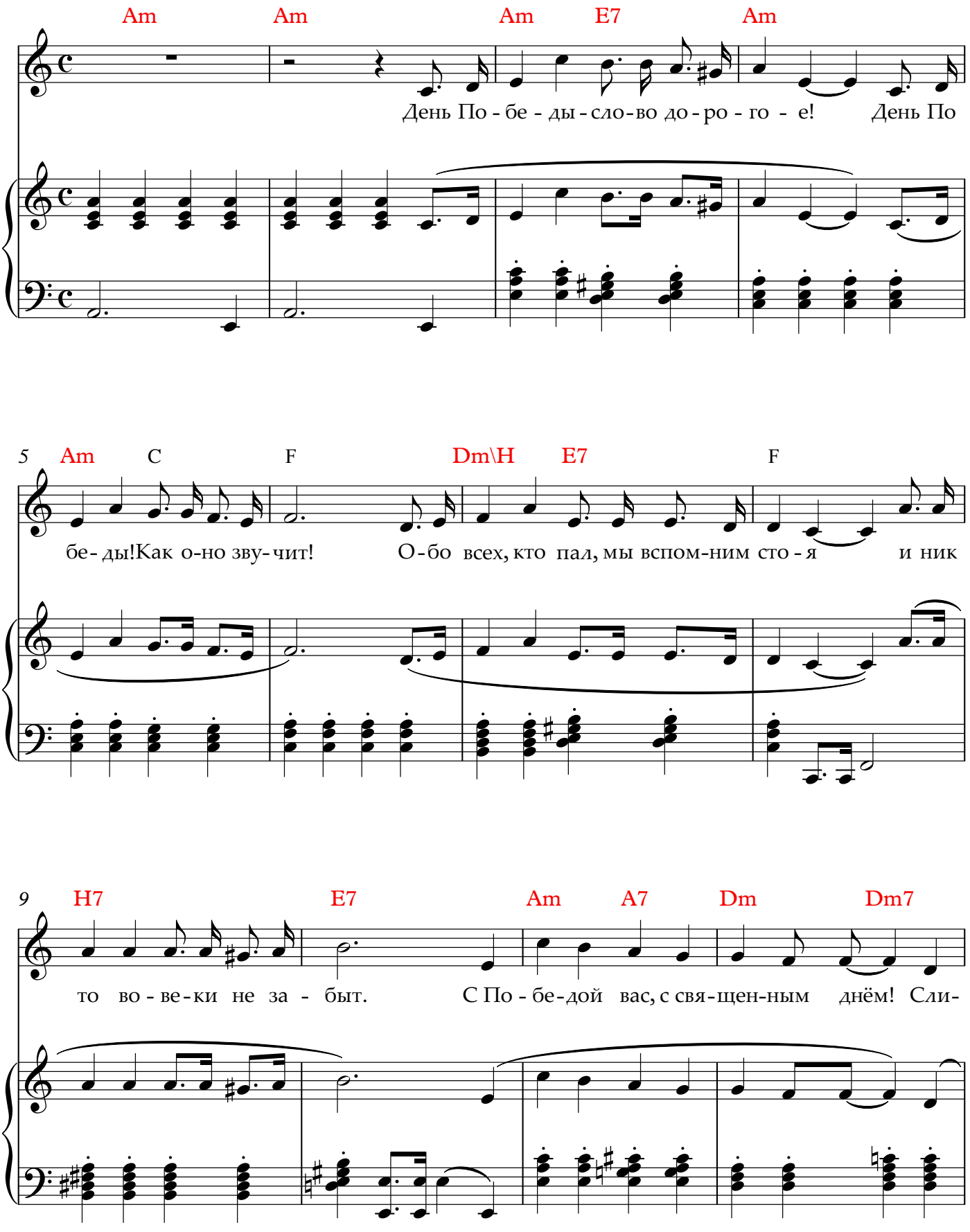

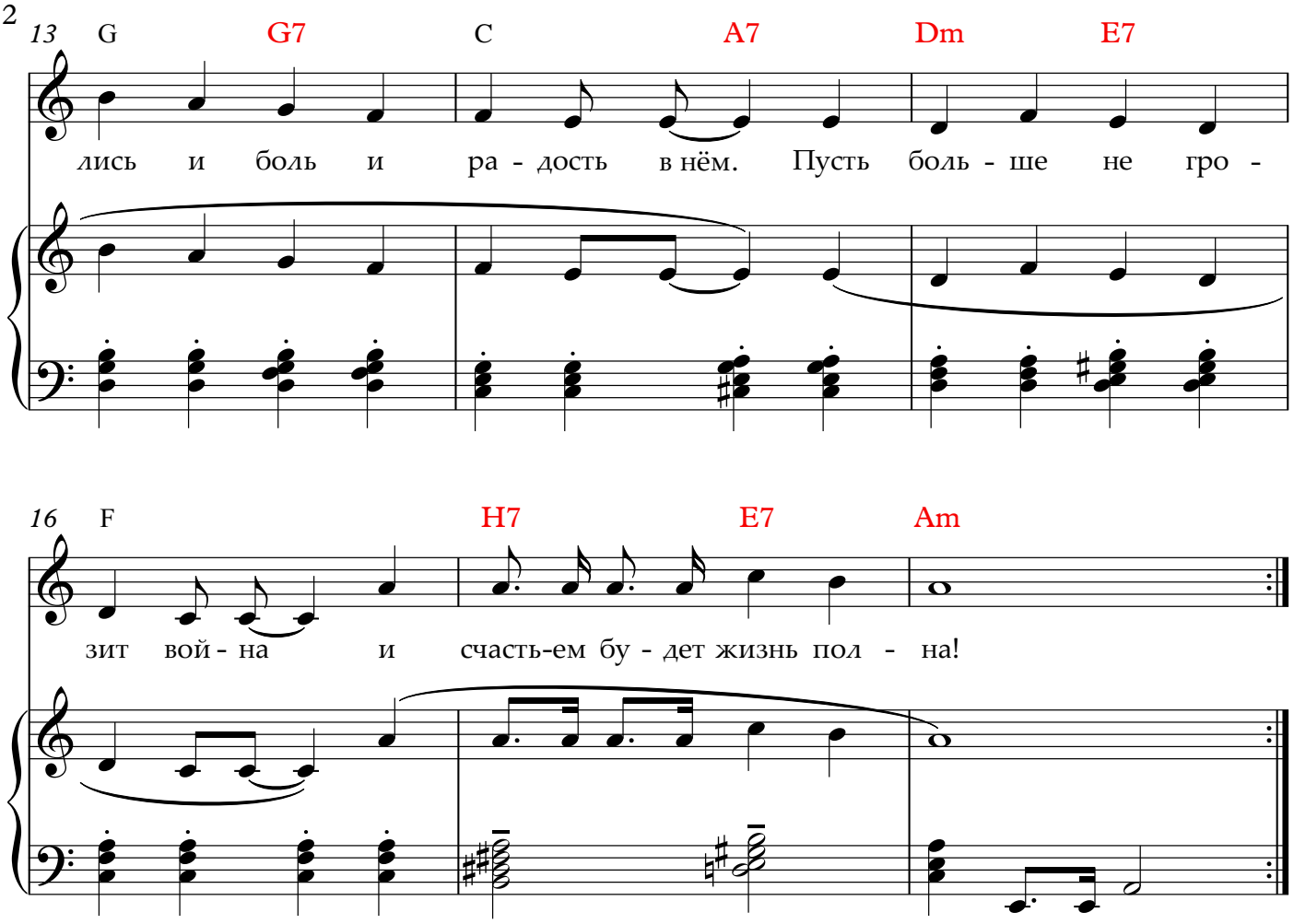

1. День Победы - слово дорогое! День Победы, как оно звучит!
   Обо всех, кто пал, мы вспомним стоя и никто вовеки не забыт!

   ПРИПЕВ:

   С Победой вас, с священным днём!
   Слились и боль и радость в нём.
   Пусть больше не грозит война
   И счастьем будет жизнь полна.

2. Вас с победой обшей поздравляем, ведь она на всех у нас одна.
   Феерверком праздничным сияя в этот день ликует вся страна.

   ПРИПЕВ: тот же

3. Возгордимся нашими дедами, с них пример достойный мы возьмём.
   Подвиг их пусть нас научит с вами наслаждаться каждым мирным днём.

   ПРИПЕВ: Тот-же - 2 раза

   И счастьем будет жизнь полна!