День рождения Армии

Муз. Елены Обуховой

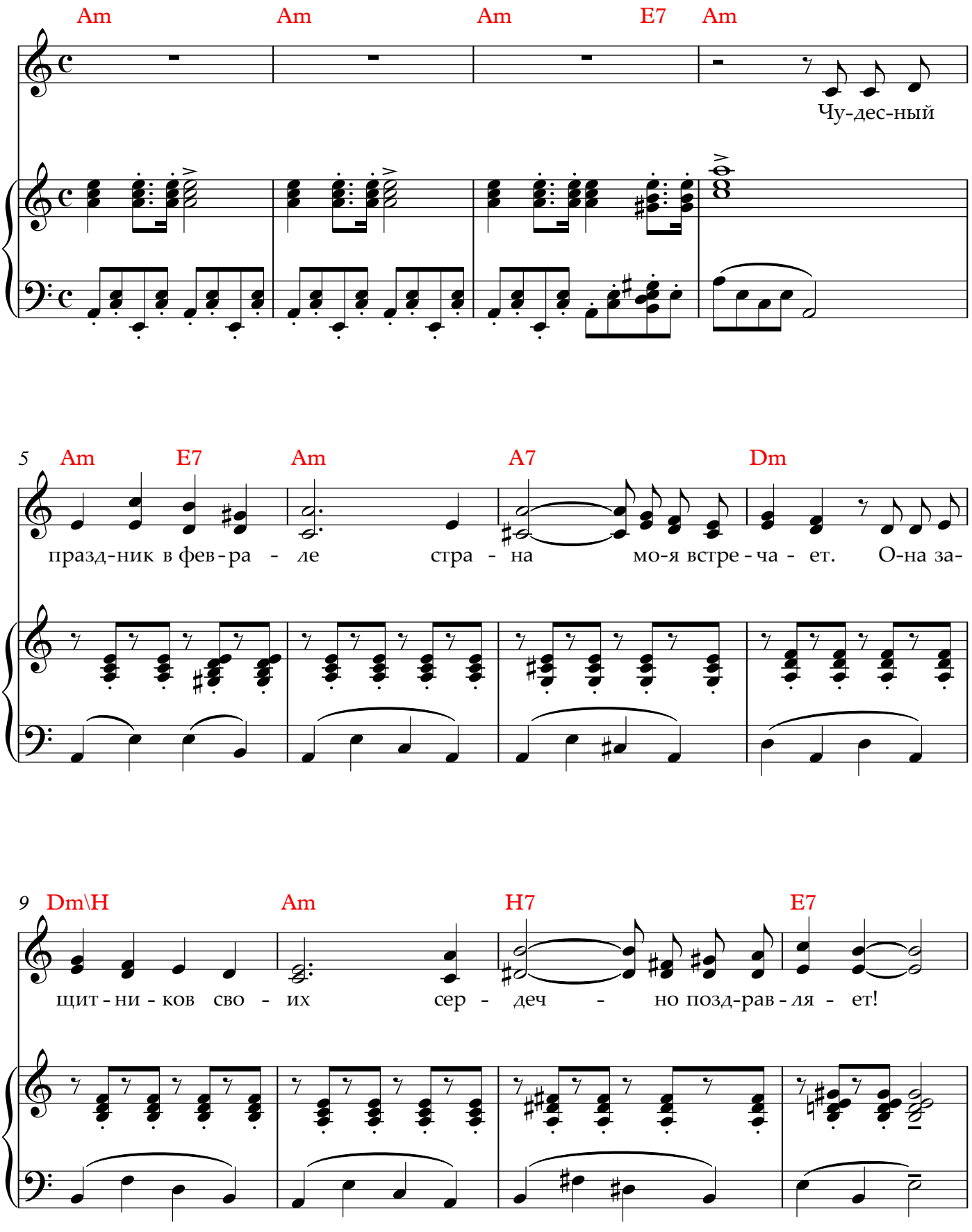

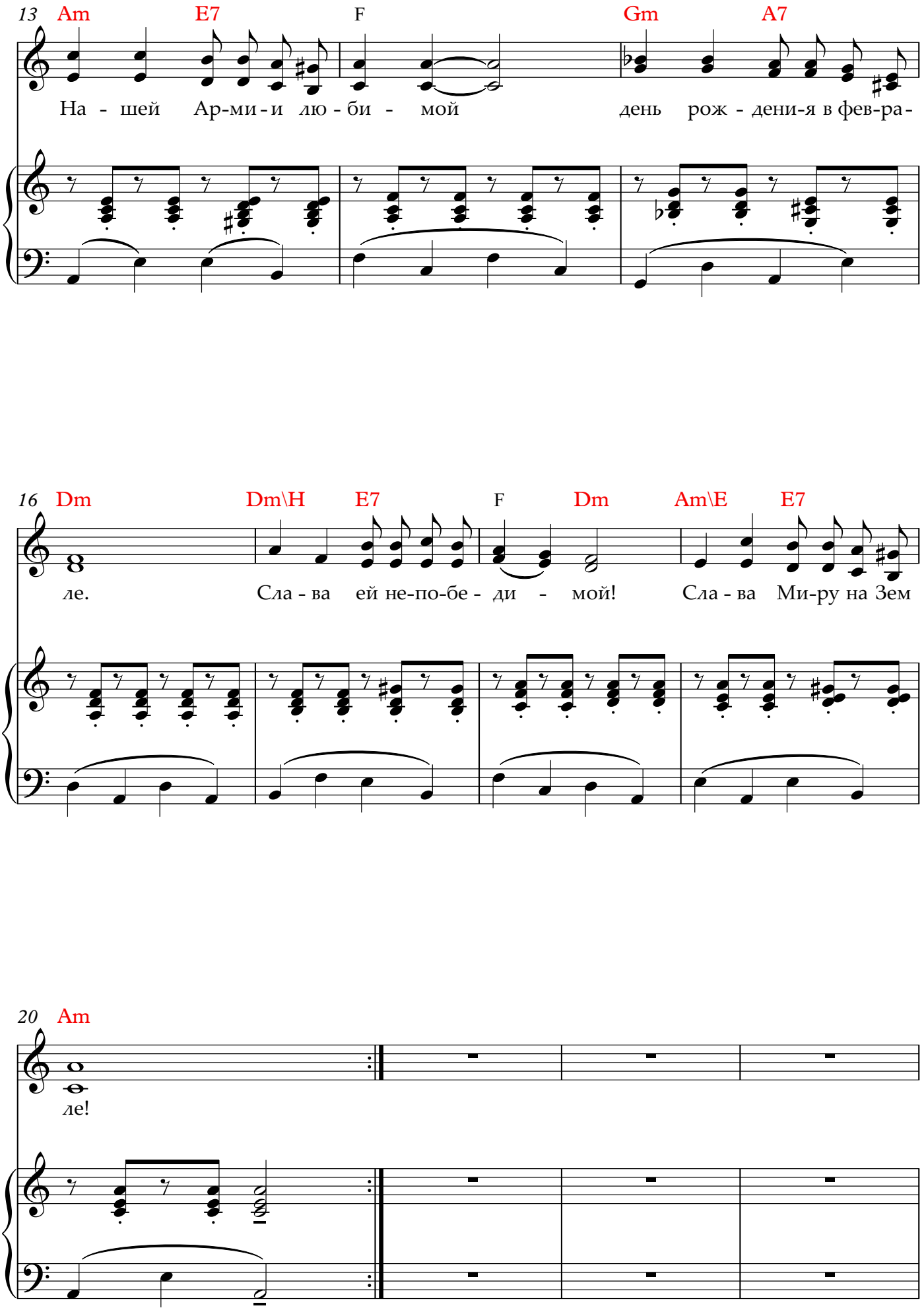
13 Am E7 F Gm A7
На - шей Ар-ми - и лю - би - мой день рож - дени-я в фев-ра-
16 Dm Dm\H E7 F Dm Am\E E7
ле. Сла - ва ей не-по-бе - ди - мой! Сла - ва Ми-ру на Зем
20 Am
ле!

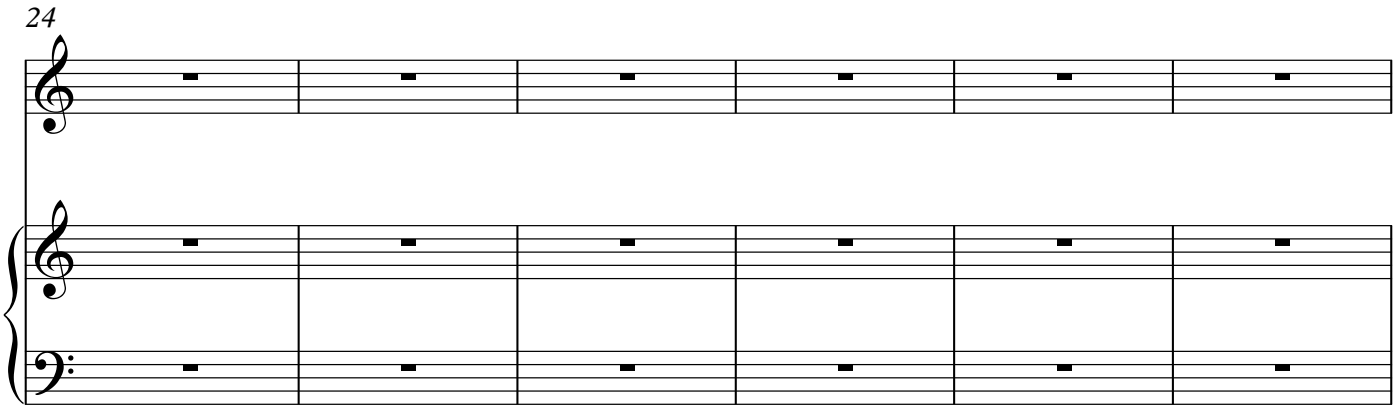

1. Чудесный праздник в феврале
Страна моя встречает.
Она защитников своих
Сердечно поздравляет!

ПРИПЕВ:

Нашей Армии любимой
День рождения в феврале.
Слава ей, непобедимой!
Слава миру на Земле!

2. На суше, в небе, на морях
И даже под водою
Солдаты мир наш берегут
Для нас, дружок, с тобою.

ПРИПЕВ: тот же

3. Когда я вырасту большим,
По всей стране, повсюду
Свою отчизну защищать
И я надёжно буду.

ПРИПЕВ: тот же 2 раза