

Для двух сердец

инстр. С Бувайло

Умеренно ♩

f

4

8 **Fine** **1** *mf*

12

16

20

23

26 **2**

31

33

Flute

37

42

46

1. | 2.

D.S. al Fine

f

Для двух сердец

инстр. С Бувайло

Умеренно §

f

4

8 Fine 1

mf

12

16

20

23

26 2

31

35

40

45

D.S. al Fine

f

Для двух сердец

инстр. С Бувайло

Умеренно §

f

4

8 Fine 1

mf

12

16

20

23

26 2

31

33

37

42

46

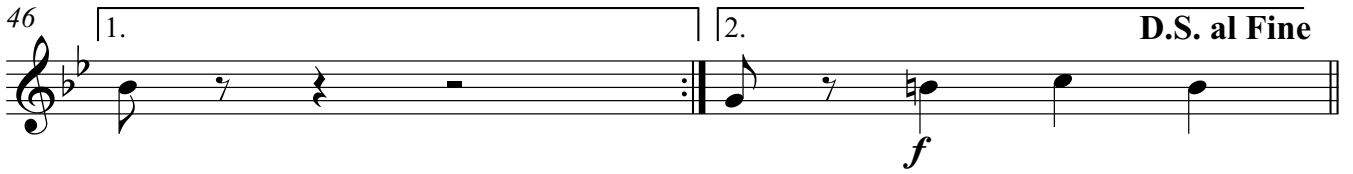

Для двух сердец

инстр. С Бувайло

Умеренно §

f

4

8 Fine 1

tr

12

16

20

24 2

28

32

36

Для двух сердец

инстр. С Бувайло

Умеренно

4

8

Fine

1

15

26

2

31

36

5

44

1.

2. D.S. al Fine

f

Для двух сердец

инстр. С Бувайло

Умеренно

5

Fine

10

1

14

18

22

26

2

30

34

38

Для двух сердец

инстр. С Бувайло

Умеренно

4/4 *f*

8 **Fine** 1 *mp*

16

25 2

33

41

46 1. 2. **D.S. al Fine**

Для двух сердец

инстр. С Бувайло

Умеренно §

f

4

8 Fine 1 15

26 2

31

36 5

44 1. 2. D.S. al Fine *f*

Для двух сердец

Тенор

инстр. С Бувайло

Умеренно ♩

f

5 **Fine** **1**

mf

11

16

21

26 **2**

32

38 **4**

46 **1.** **2.** **D.S. al Fine**

f

Для двух сердец

инстр. С Бувайло

Умеренно ♩

f

5 **Fine** **1**

mf

11

16

21

26 **2**

32

38 **4**

46 **1.** **2.** **D.S. al Fine**

f

Для двух сердец

инстр. С Бувайло

Умеренно

4 *f*

8 **Fine** **1**

12 *mp*

16

20

24 **2**

28

32

36

V.S.

40

44

Для двух сердец

Bass Guitar

инстр. С Бувайло

Умеренно F C^7 F Bm Fm Bm C^7

4 Fm F Bm Fm Bm C^7

8 Fm **Fine** C^7 mp

12 Fm C^7

16 Fm F Bm Eb

20 Ab C^7 Fm Bm C^7

24 Fm C^7 Fm Fm

28 Fm C^7 C^7 C^7

32 C^7 Fm Fm Fm F

36 F Bm Bm Fm

