До свидания садик

Сл. и муз. Елены Обуховой

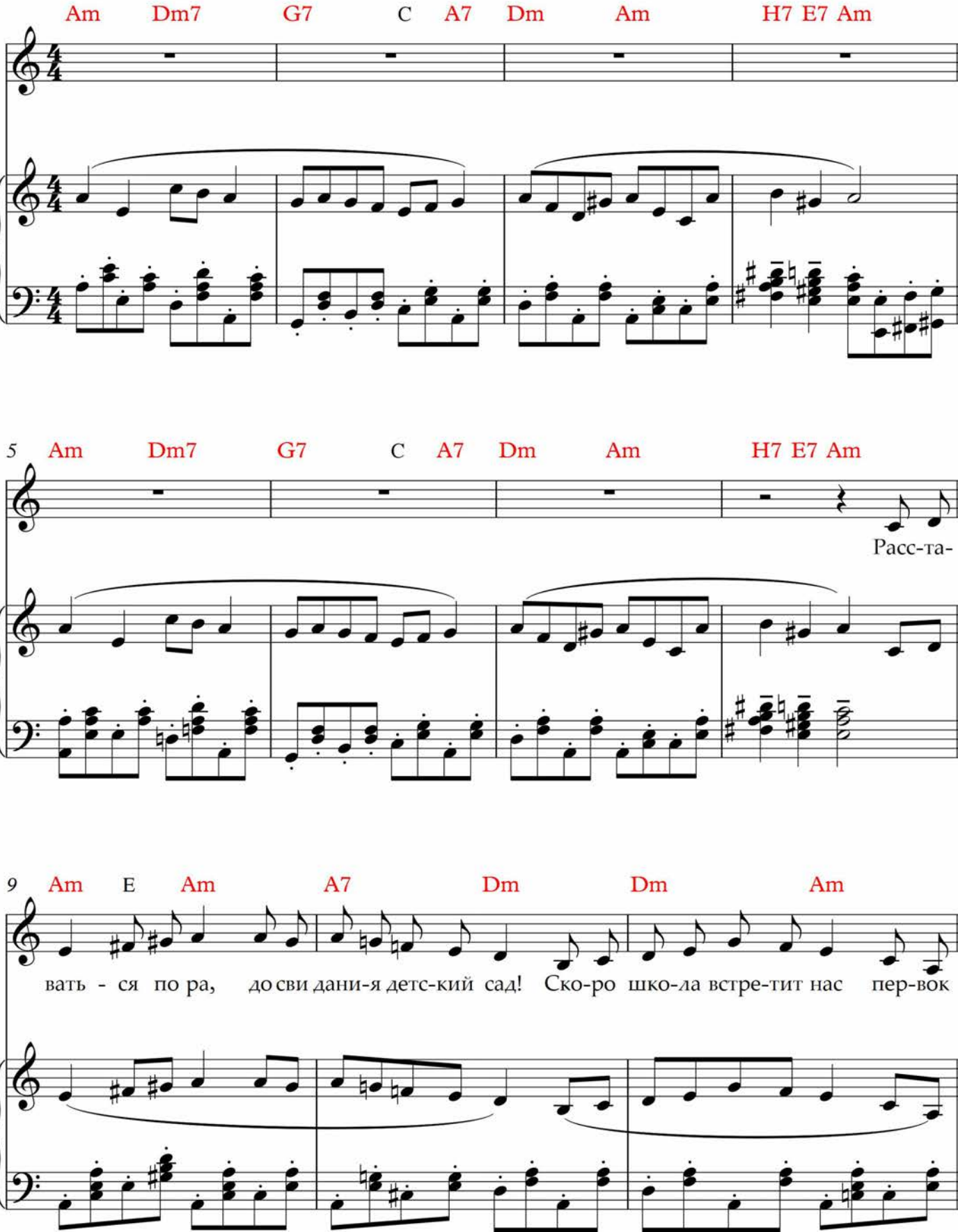

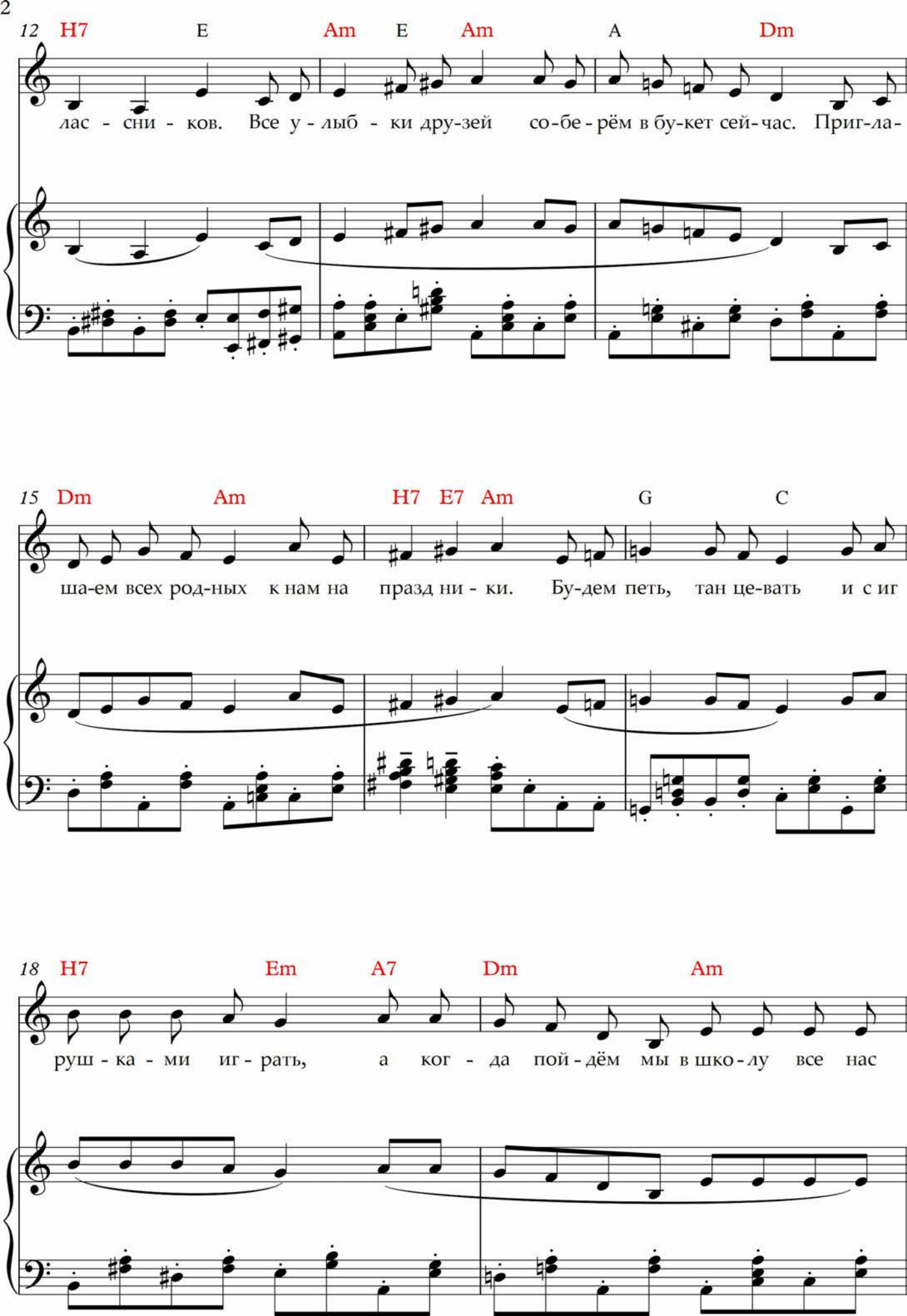
12 H7 E Am E Am A Dm
лас - сни - ков. Все у - лыб - ки дру-зей со-бе-рём в бу-кет сей-час. Приг-ла-
15 Dm Am H7 E7 Am G C
ша-ем всех род-ных к нам на празд ни - ки. Бу-дем петь, тан це-вать и с иг
18 H7 Em A7 Dm Am
руш - ка - ми иг - рать, а ког - да пой-дём мы в шко-лу все нас

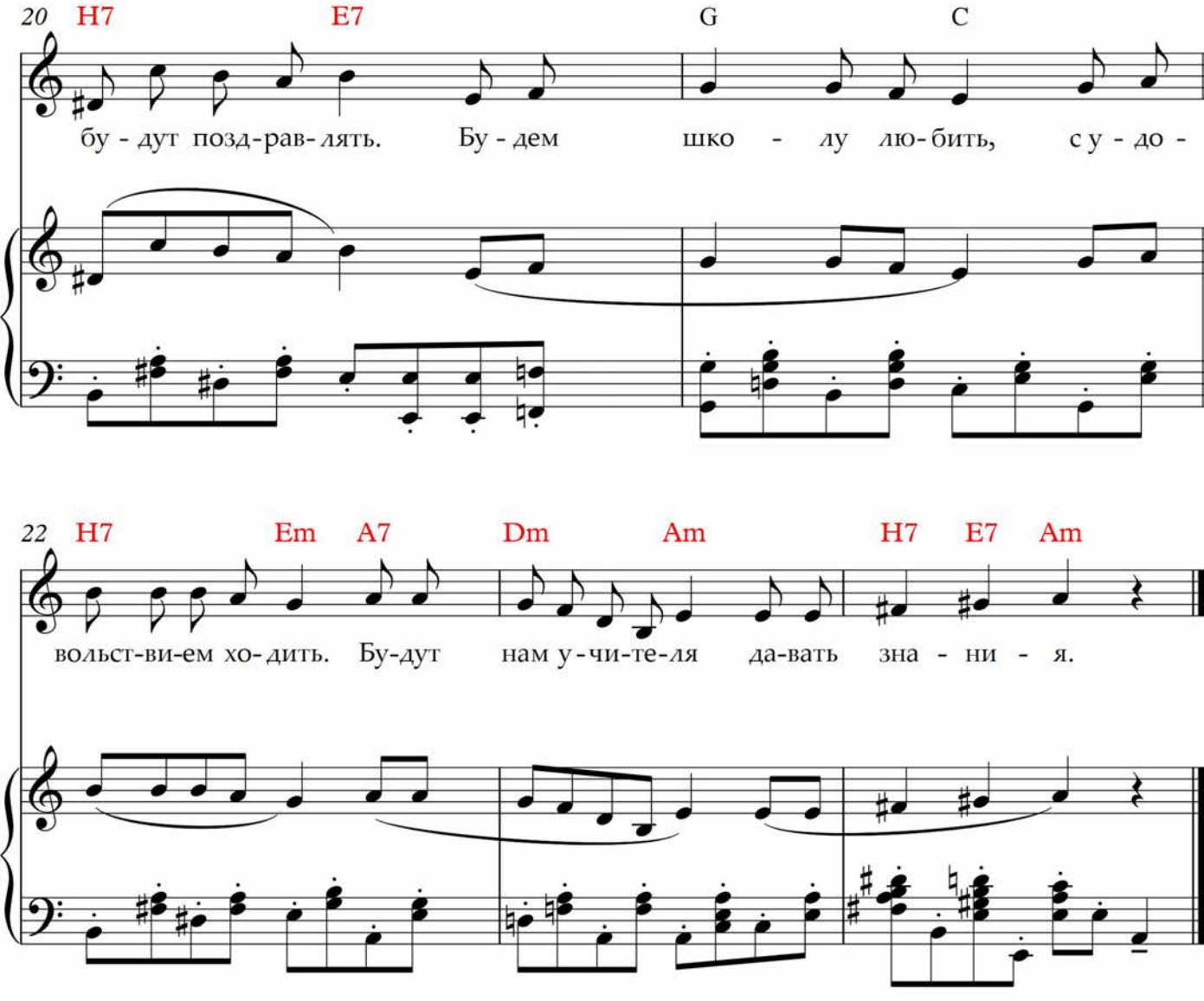

1. Расставаться пора, до свидания детский сад!
Скоро школа встретит нас, первоклассников.
Все улыбки друзей соберём в букет сейчас.
Приглашаем всех родных к нам на праздники.

ПРИПЕВ:

Будем петь, танцевать и с игрушками играть,
А когда пойдём мы в школу, все нас будут поздравлять.
Будем школу любить, с удовольствием ходить.
Будут нам учителя давать знания.

2. Всем спасибо вокруг, кто нас за руку ведёт,
Кто лелеял и любил и заботился,
Но вся жизнь впереди, по пути удача ждёт.
Расставаться с вами нам так не хочется.

ПРИПЕВ: тот-же 2 раза