Дорогие ветераны

Сл и муз Елены Обуховой

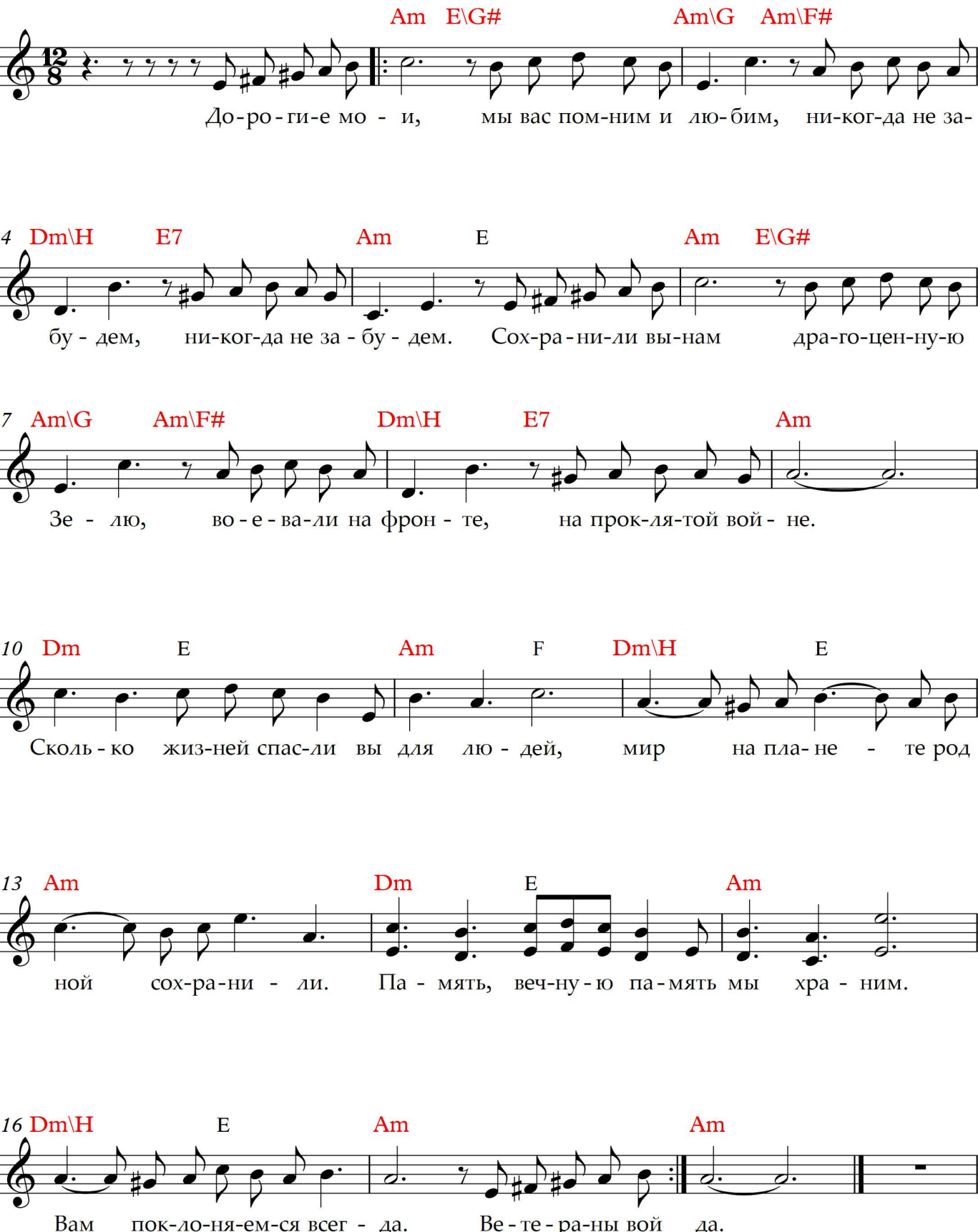

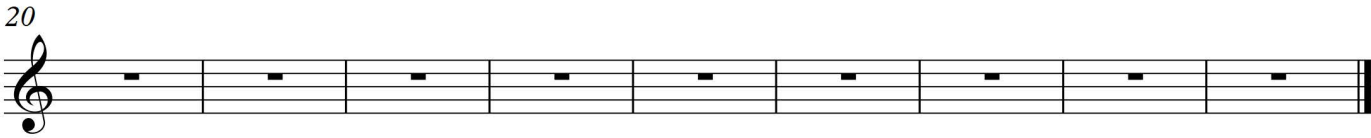

1.Дорогие мои, мы вас помним и любим,
Никогда не забудем, никогда не забудем.
Сохранили вы нам драгоценную Землю,
Воевали на фронте на проклятой войне.

ПРИПЕВ:

Сколько жизней спасли вы для людей,
Мир на планете родной сохранили.
Память, вечную память мы храним.
Вам поклоняемся всегда.

2 Ветераны войны, вас осталось не много.
Благодарны вам дети за святую дорогу.
Благодарны и тем, кто с войны не вернулся.
За победу спасибо! От нас низкий поклон.

ПРИПЕВ: тот же

3 Строим лучшую жизнь на зелёной планете.
Каждый день будет мирным, каждый день будет светлым.
И к победе идём так, как шли наши деды.
Миром дышит Земля, все леса и поля.

ПРИПЕВ: ттот-же