

№ 3

2

1 % 7

ff

p 8

9

10 *p*

1. 2.

1. 2. % 3.

№ 4

11 *p*

12

13

1. 2. 3. *Nonno* 14

15 *f*

1. 2.

ДУНАЙСКИЕ ВОЛНЫ

Альт Эс II

Муз. И. ИВАНОВИЧИ
Инстр. Г. Калининича

№1

p

1

1. 2. 1 2

f

3

1. 1 2. §

Повторить от знака § и перейти на 2^ю галстуку

3. 1 § №2

4

1. rit. 1. 2. 5

p

6

1. 2. 3. *f* №3

2 1

ff

7 *p*

8

1. 2. 9 *p*

10

1. 2. 3. Конец *f*

№4 § *p*

11

12

13

1. 2.

3. Конец 14 *f*

15

1. 2. §

№3

ff p

7 8 9 10 11 12 13 14 15

1. 2. 1. 2. 1. 2. 3. Конец

№4

p

1. 2.

p

ДУНАЙСКИЕ ВОЛНЫ

Бас I

Муз. И. ИВАНОВИЧИ
Инстр. Г. Калининича

№1

p

1

1. 2. 1

2

f

3

1. 1 2. 1 §

Повторить от знака § и перейти на 3ю сольфу

3. 1 § №2

4

1. 1 2.

5

p

6

1. 2. § 3. Конец

f *f* *f*

Бас I

№ 3

2 1 7

8 *ff* *p*

1. 2. 9 *p*

10 *p*

1. 2. 3. Конеч

ff *p*

№ 4

f

11 *p*

12

13

1. 2. 3. Конеч

14 *f*

15

1. 2. 3

Бас II

Муз. И. ИВАНОВИЧИ

Инстр. Г. Калинковича

№1

Повторить от знака § и перейти на 3^ю сольту

№2

№3

2

1 § 7

ff

8 *p*

1. 2. 9

10 *p*

1. 2. 3. Конца

№4 §

11 *p*

12

13

1. 2. 3. Конца

14

15

ДУНАЙСКИЕ ВОЛНЫ

Кларнет Б I

Муз. И. ИВАНОВИЧИ

Инстр. Г. Каликивича

№1

♩ 7

1

p

1. 2.

2

3

1. 2. 3. rit.

Посторитесь от знака § и перейти на 3^ю сольту

№2

§

4

1. rit.

2.

5

p

6

1.

f

2. rit

3. Конеч §

f

№3

ff

p

7

8

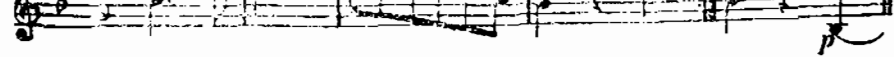
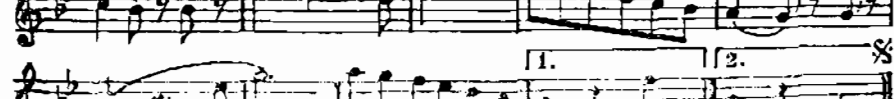
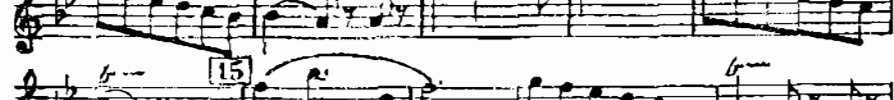
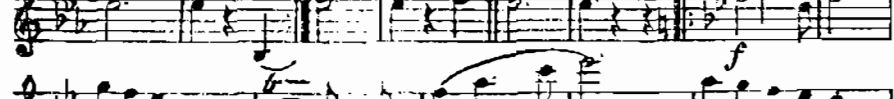
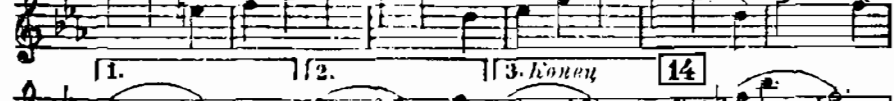
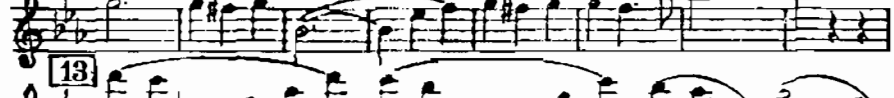
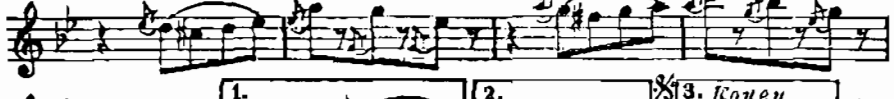
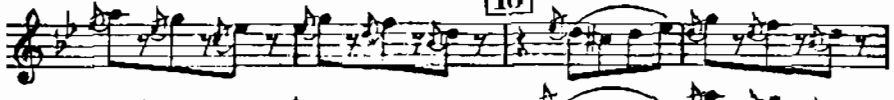
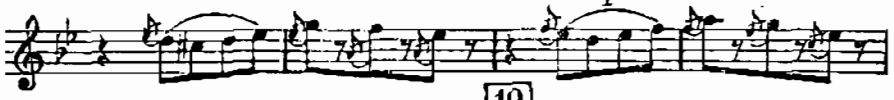

Кларнет Б. II

Муз. И. ИВАНОВИЧИ
Инстр. Г. Каликовича

№1

1. 2. 3. 4. 5. 6. 7.

p *f* *rit.* *p* *f* *f* *p*

Повторить от знака 8 и перейти на 2-ю альту

№2

№3

Конец

Кларнет Б II

8

9

10

1. 2.

p

1. 2. 3. *Конец*

f *p*

№ 4

11 *p*

12

13 1.

2. 3. *Конец* 14 *f*

15

1. 2. *p*

tr

ДУНАЙСКИЕ ВОЛНЫ

Муз. И. ИВАНОВИЧИ

Инстр. Г. Калинковича

Корнет Б I

№1

8 1 6 1. 2 2. 1 2

3

1. 2.

3. rit. №2

4

1. rit. 2. 5

6

1. f

2. rit. 3. Конеч

№3

ff

p

7

8

Корнет Б I

1.

2.

9

p

10

1.

2.

3. *Конец*

f

p

№ 4

8 11 3

12

13

1.

2.

3. *Конец*

14

f

trm

15

trm

1.

2.

3.

ДУНАЙСКИЕ ВОЛНЫ

Корнет Б II

Муз. И. ИВАНОВИЧИ

Инстр. Г. КЛИНКОВИЧИ

№1

f

3

1. 2.

Повторить от знака § и перейти на 2^ю систему

№2

rit. №2

4

1. rit. 2.

5

6

7

p

№3

f

ff

p

8

1. | 2.

10

1.

2.

3. Конеч

№4

8 11 3

12

13

1.

2.

3. Конеч

14

15

1.

2.

Тенор Б I

Муз. И. ИВАНОВИЧИ
Инстр. Г. Калининича

№1

p

1

1 2

1 2

3

1 2

p rit.

Повторить от знака % и перейти на 32 долю

№2

p

1 2

1 2

1 2

1 2

1 2

1 2

p rit.

3 Конца

Тенор Б I

№3

2

ff

p

7

8

9

10

1

p

11

12

13

14

15

1. 2.

1. 2.

3. Конеч

№4

f

p

p

3. Конеч

f

1. 2.

p

ДУНАЙСКИЕ ВОЛНЫ

Тенор Б II

Муз. И. ИВАНОВИЧИ

Инстр. Г. Калининича

№1

§
p
1
 1. | 2. | **1** **2**
f
3
 1. | 1. | 2. §
Повторить от знака § и перейти на 3ю вольту
3. | 1. § №2
4
rit. | 1. | 2. **5**
p
6
 1. | 2. *rit.* | 3. §
f *f*

№3

2 1 7 8

ff *p*

1. 2.

9

10 *p*

№4

11 12 13 14 15

p *f*

1. 2.

3. Конец

1. 2.

ДУНАЙСКИЕ ВОЛНЫ

Муз. И. ИВАНОВИЧИ
Инстр. Г. Калинковича

Тромбон

№1

§ 8 1 6 1. 2 2. 2

2

f 3

1. 1 2. 3. rit. 1

Посториться от знака § и перейти на 2^ю вольту

№2

§ 4

1. rit. 1 2. 5

p 6

1. *f*

2. rit. 3. *f* *конец* №3 2 1

ff

7

p

8

Тромбон

1. 2. 9 *p* 10

1. *f* 2. 3. Конечу

№4 *p* 11 12

13

1. 2. 3. Конечу *p* 14

15 *f*

1. 2. *p*

Detailed description of the musical score: The score is for a Trombone part, indicated by the title 'Тромбон' at the top. It consists of ten staves of music. The first staff (measures 9-10) has a first ending (1.) and a second ending (2.) leading to measure 9, which is marked with a piano (*p*) dynamic. The second staff (measures 10-11) continues the melody. The third staff (measures 11-12) features a first ending (1.) marked with a forte (*f*) dynamic, followed by a second ending (2.) and a section labeled '3. Конечу' (3. End). The fourth staff (measures 12-13) is marked '№4' and *p*. The fifth staff (measures 13-14) has a first ending (1.) marked *p*, followed by a second ending (2.) and a section labeled '3. Конечу'. The sixth staff (measures 14-15) is marked *f*. The seventh staff (measures 15-16) has a first ending (1.) and a second ending (2.) marked *p*. The eighth staff (measures 16-17) is marked *f*. The ninth staff (measures 17-18) has a first ending (1.) and a second ending (2.) marked *p*. The tenth staff (measures 18-19) has a first ending (1.) and a second ending (2.) marked *p*.

ДУНАЙСКИЕ ВОЛНЫ

Муз. И. ИВАНОВИЧ

Инстр. Г. Каакинкович

Труба Б

№1

8 1. 6 1. 2. 2. 2

2

3

1. 1. 2.

3. rit. №2 1

4 1

1. rit. 1 2.

5

6

1. 1. 2.

3. Конеч №3

f

f

p

Труба Б

§ 7
 8
 1.
 2.
 9
 p
 10
 1.
 2.
 3. Конеч
 f
 p
 № 4
 § 3
 11
 3
 p
 12
 18
 1.
 2.
 3. Конеч
 14
 2
 2
 f
 2
 15
 1.
 2.
 §

ДУНАЙСКИЕ ВОЛНЫ

Муз. И. ИВАНОВИЧИ
Инстр. Г. КЛИМКОВИЧИ

Флейта

№1

1. 2. 3.

f

rit.

Повторить от знака % и перейти на 3ю золоту

№2

4. 1. rit. 2. 5. 6. 1. 2. 3. *Конец*

p *f* *f*

No 3

ff p

7 8 9 10

1. 2.

No 4

f p

11 12 13 14 15

1. 2. 3. Концы

1. 2.