Ах, как хорошо в садике живётся!

Сообщество педагогов - d-seminar.ru

Слова и музыка С. Г. Насауленко

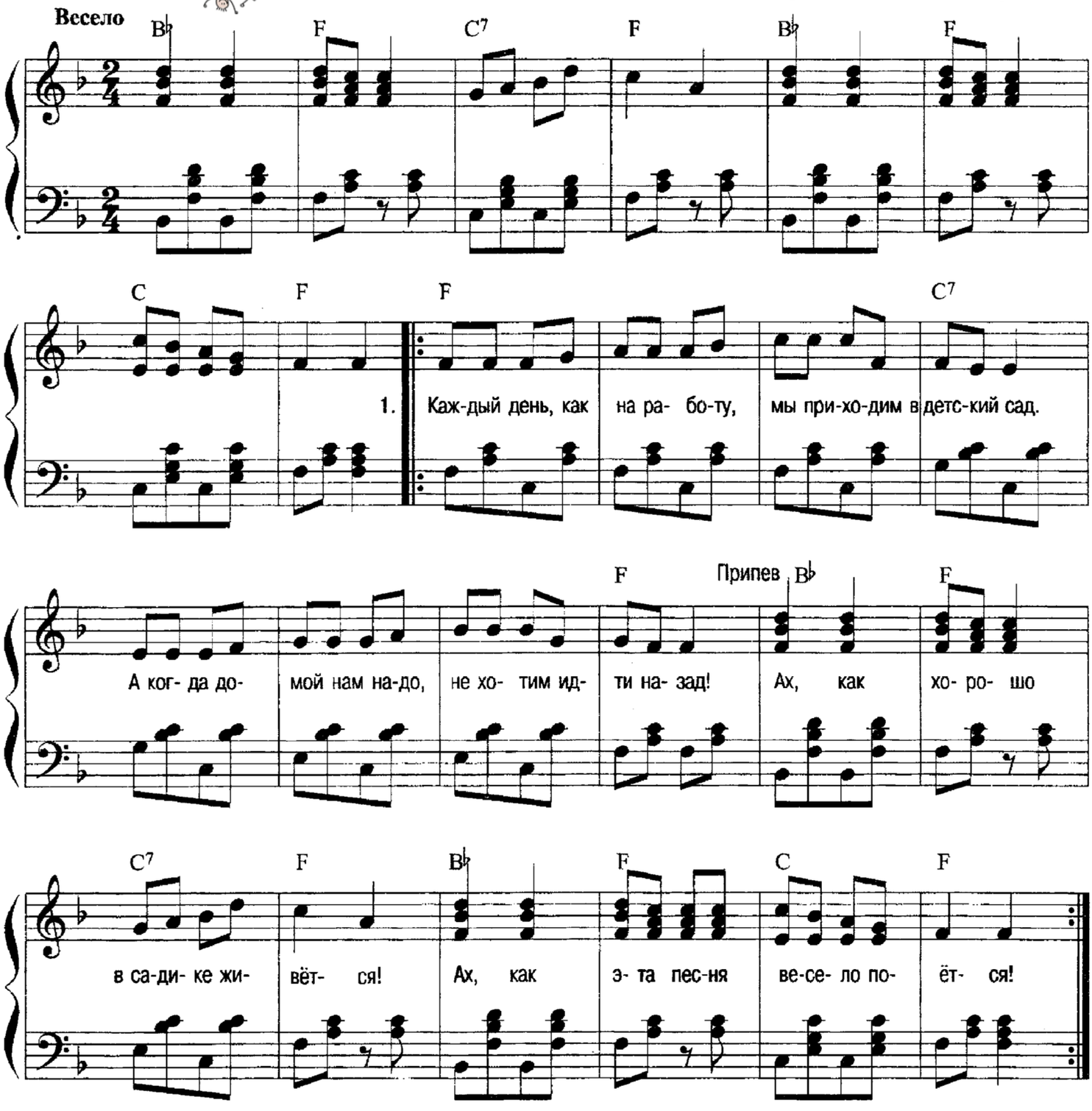

1. Каждый день, как на работу,
Мы приходим в детский сад.
А когда домой нам надо,
Не хотим идти назад!

Припев:
Ах, как хорошо
В садике живётся!
Ах, как эта песня
Весело поётся!

2. Учат нас лепить красиво,
И считать, и рисовать,
Физкультурой заниматься,
Песни петь и танцевать.
Припев.

3. Не дерёмся и не плачем,
Научили нас дружить.
Целый день мы веселимся,
Хорошо на свете жить!
Припев.

Группа Вконтакте

Сообщество педагогов - d-seminar.ru