ИЗ ЧЕГО ТОЛЬКО СДЕЛАНЫ ДЕВОЧКИ

Слова С. МАРШАКА

Сообщество педагогов - d-seminar.ru

Музыка Е. ТУМАНЯН

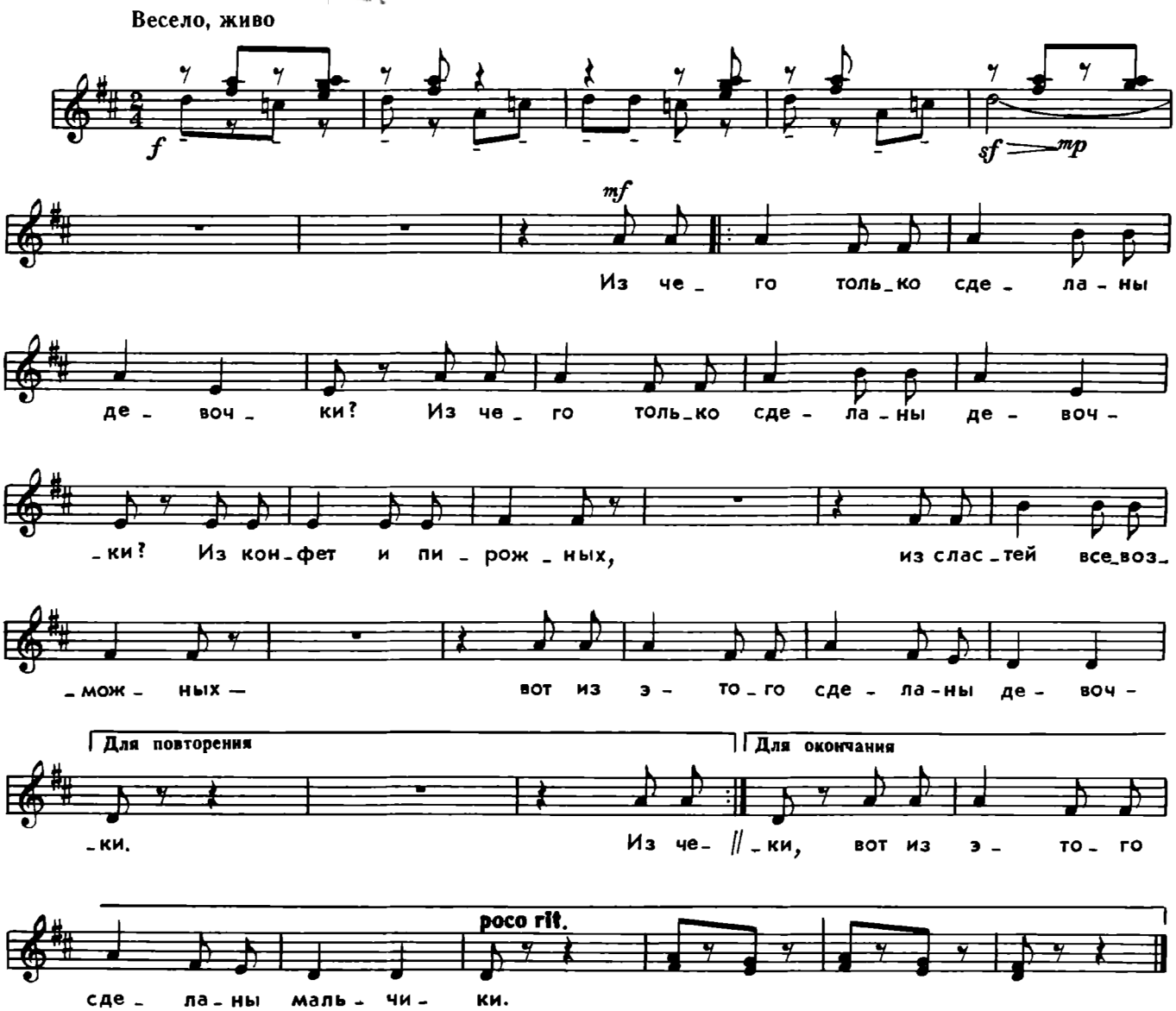

Из чего только сделаны девочки?
Из чего только сделаны девочки?
Из конфет и пирожных,
Из сластей всевозможных —
Вот из этого сделаны девочки.

Из чего только сделаны мальчики?
Из чего только сделаны мальчики?
Из камней и ракушек,
Из зеленых лягушек —
Вот из этого сделаны мальчики.

Группа Вконтакте

Сообщество педагогов - d-seminar.ru