КОГДА ПРИХОДИТ УТРО

Слова О. ФАДЕЕВОЙ

Сообщество педагогов - d-seminar.ru

Музыка Л. МАКОВСКОЙ

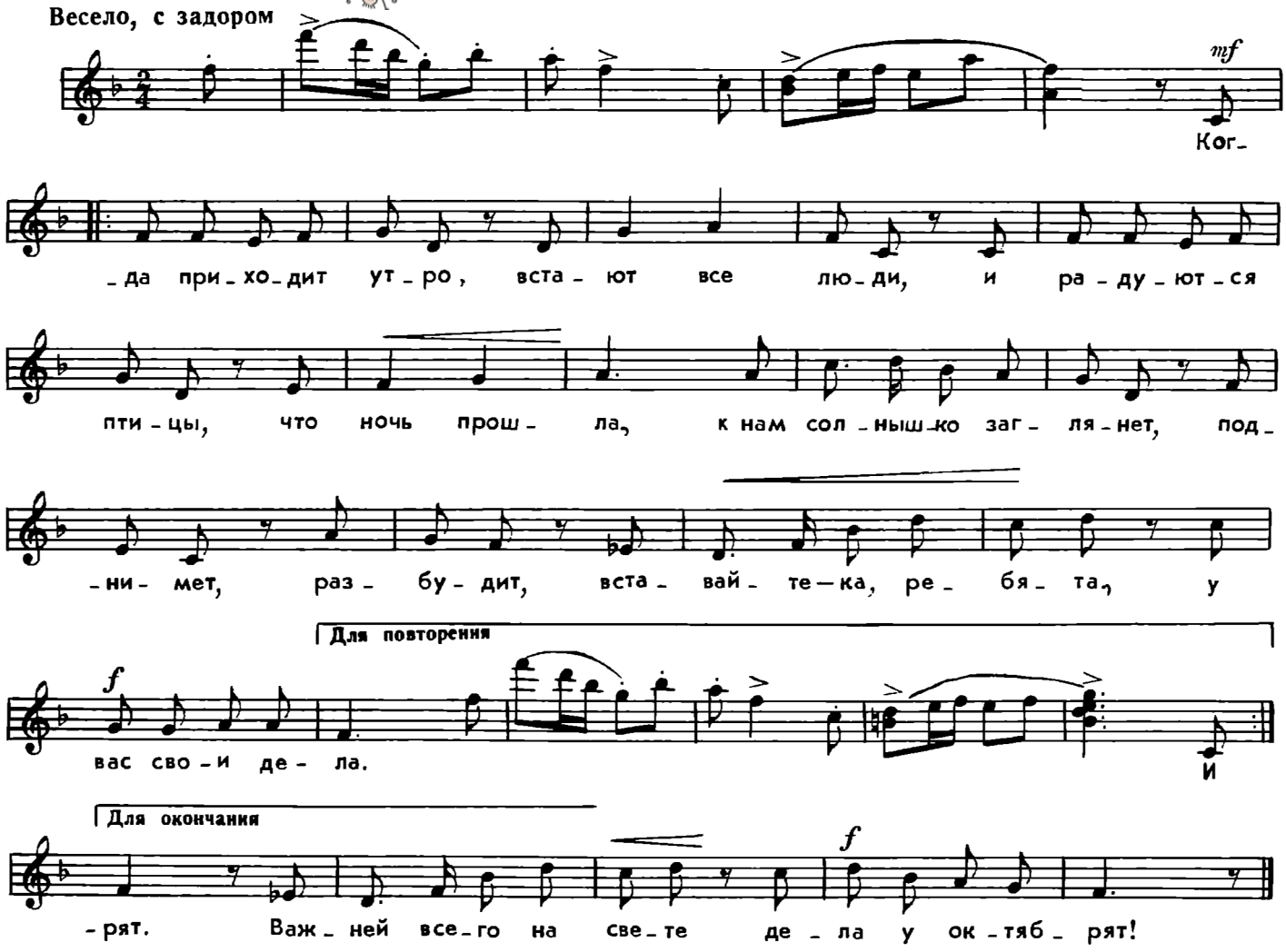

Когда приходит утро,
Встают все люди,
И радуются птицы,
Что ночь прошла,
К нам солнышко заглянет,
Поднимет, разбудит,
Вставайте-ка, ребята,
У вас свои дела.

И вот уж мы сложили
Тетрадки, книжки,
Из всех дверей выходим,
Из всех ворот,
По улицам шагают
Девчонки, мальчишки,
Шагают октябрята,
Учащийся народ.

Кто может на уроке
Ответить бойко,
Тот бодро после школы
Бежит домой,
А тот, кто ухитрится
Ответить на двойку,
По улице плетется
С поникшей головой.

Веселым шумом утро
В окно стучится,
И солнышко, и птицы
Нам говорят —
Вставайте-ка, ребята,
Пора вам учиться,
Важней всего на свете
Дела у октябрят!

Группа Вконтакте

Сообщество педагогов - d-seminar.ru