Колхозная полька

Сообщество педагогов - d-seminar.ru

Весело, задорно

Г. КАМАЛДИНОВ

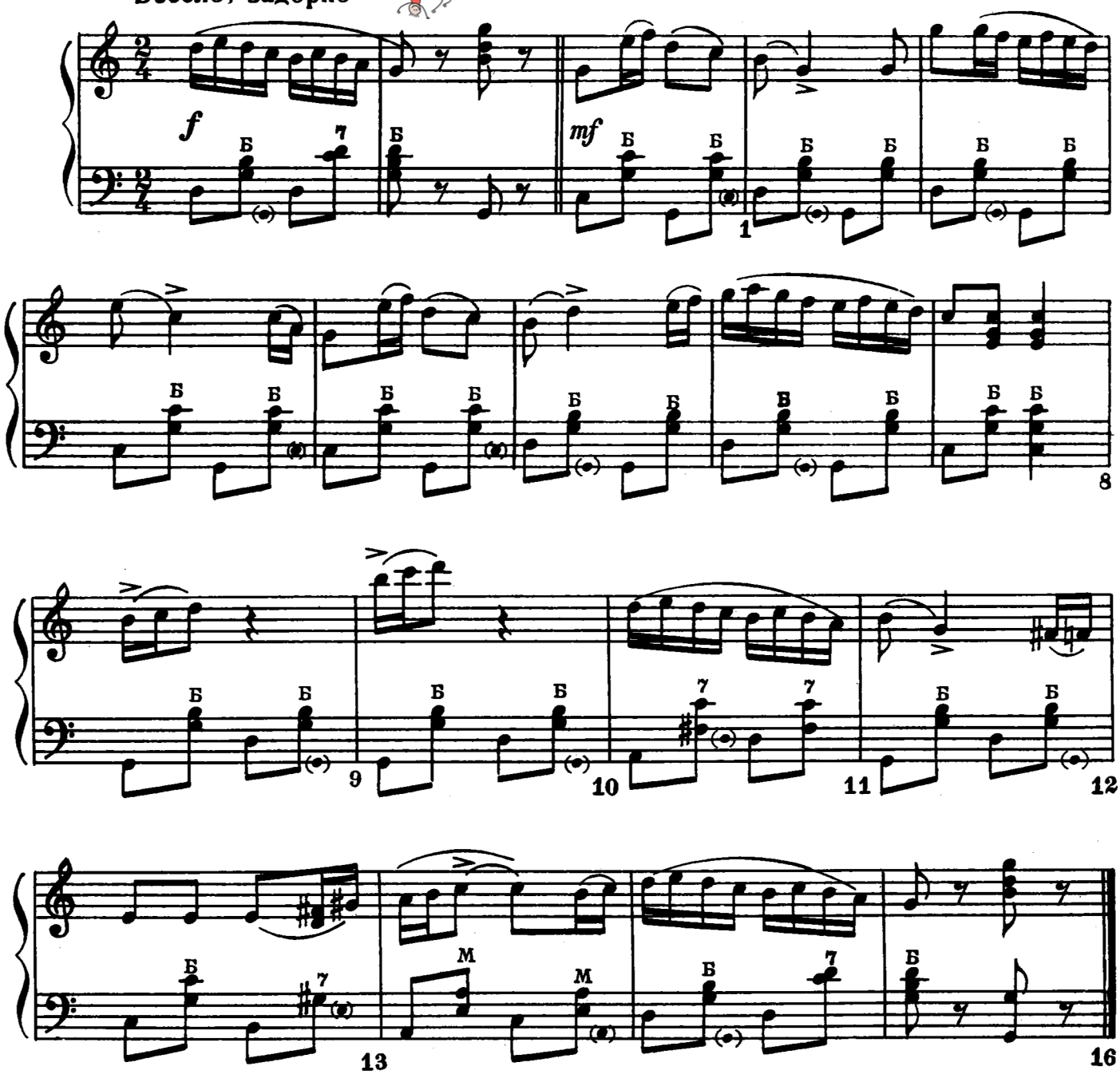

Дети пяти лет образуют круг и берутся за руки. Вступление. Дети слушают музыку.

1—7 такты. Двигаются поскоками по кругу вправо.

8 такт. Останавливаются.

9 такт. Делают шаг вправо и, приставляя левую ногу, слегка приседают.

10 такт. То же движение влево.

11—12 такты. Кружатся.

13—16 такты. Повторение движений 9—12 тактов.

Л. Михайлова

Группа Вконтакте

Сообщество педагогов - d-seminar.ru