# МЫ ЖИЛИ ОЧЕНЬ ДРУЖНО

Слова П. КАГАНОВОЙ

Музыка С. ВОЛЬФЕНЗОНА

Сообщество педагогов - d-seminar.ru

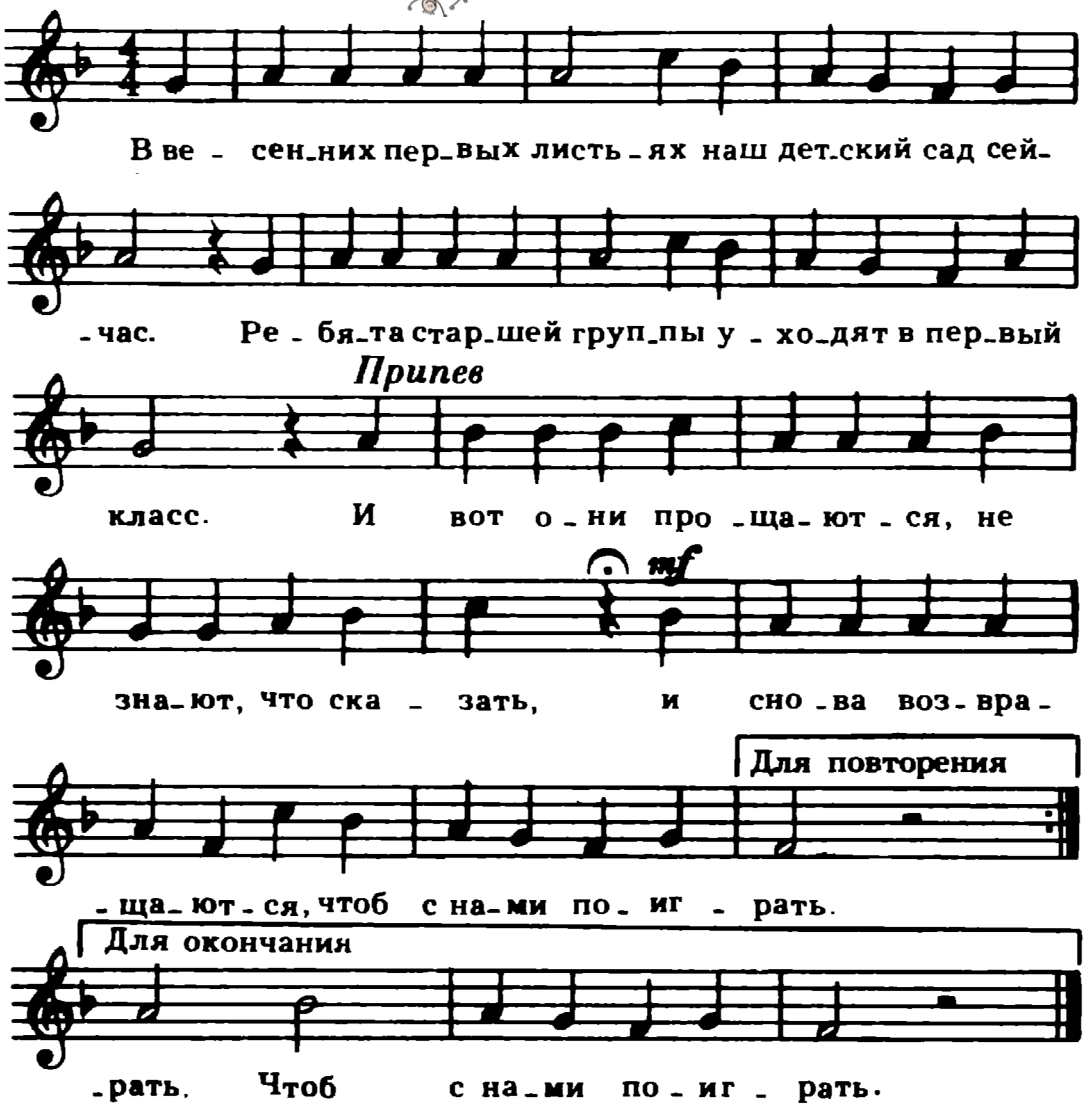


В весенних первых листьях
Наш детский сад сейчас.
Ребята старшей группы
Уходят в первый класс.

*Припев*: И вот они прощаются,
Не знают, что сказать,
И снова возвращаются,
Чтоб с нами поиграть.

Мы жили очень дружно,
И нас не разлучить—
Мы просим их почаще
К нам в гости приходить.

*Припев*: И вот они прощаются,
Не знают, что сказать,
И снова возвращаются,
Чтоб с нами поиграть.

Группа Вконтакте

Сообщество педагогов - d-seminar.ru