Карельская народная мелодия

Парная пляска

Сообщество педагогов - d-seminar.ru

Обработка Е. Туманян

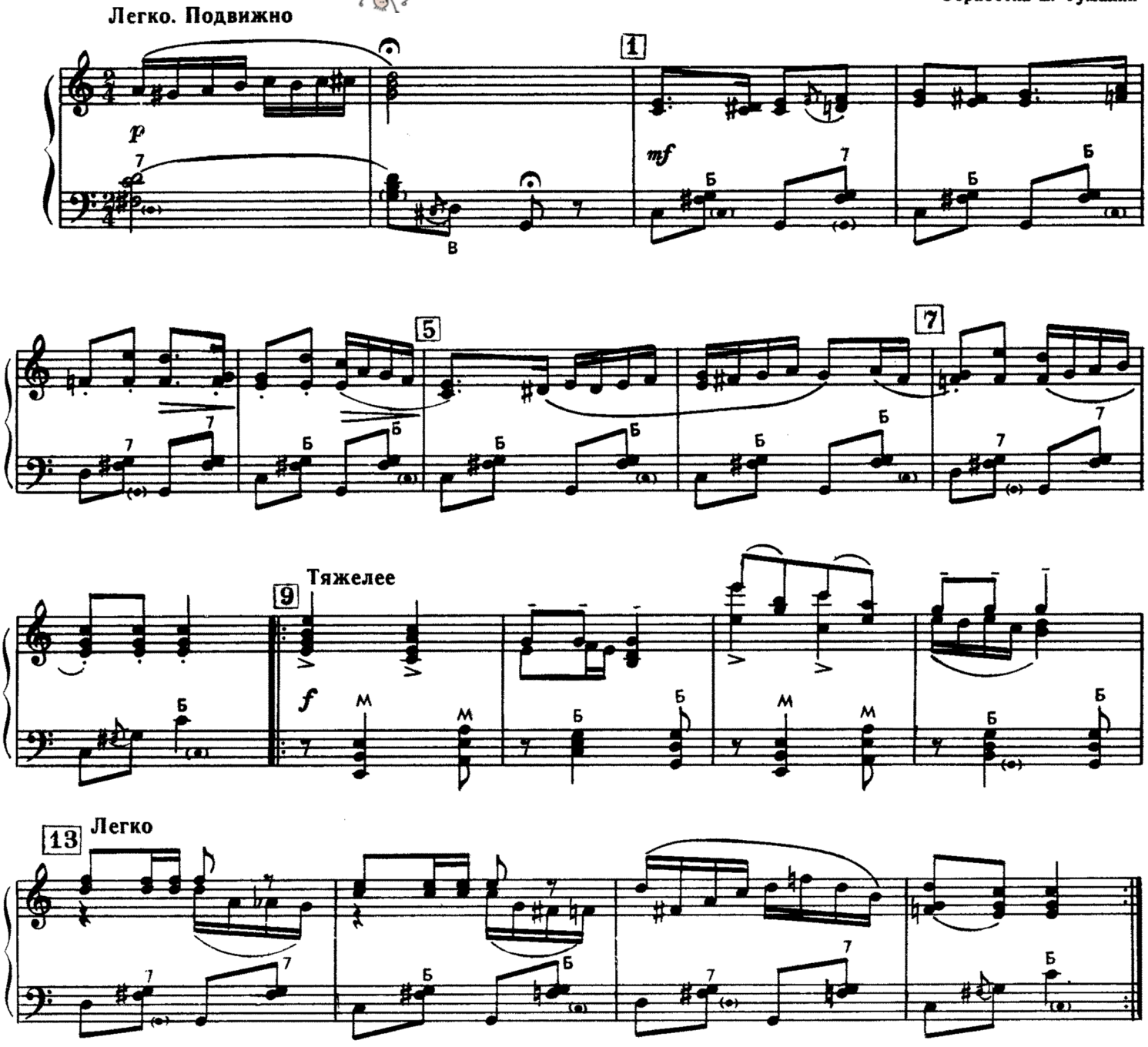

В с т у п л е н и е. Дети стоят парами в кругу, держась за руки.
Т а к т ы 1 – 7. Двигаются по кругу легкими поскоками.
Т а к т 8. Останавливаются и поворачиваются лицом друг к другу.
Т а к т 9. Делают два сильных скользящих хлопка в ладоши.
Т а к т 10. Тремя притопами поворачиваются друг к другу спиной.
Т а к т 11. Повторяют движения 9 такта.
Т а к т 12. Тремя притопами поворачиваются лицом друг к другу.
Т а к т ы 13 – 16. Взявшись за руки, пары кружатся поскоками.

Описание движений С. Рудневой

Группа Вконтакте
Сообщество педагогов - d-seminar.ru