ПАСТУШОК

Стихи В. Петровского

Сообщество педагогов - d-seminar.ru

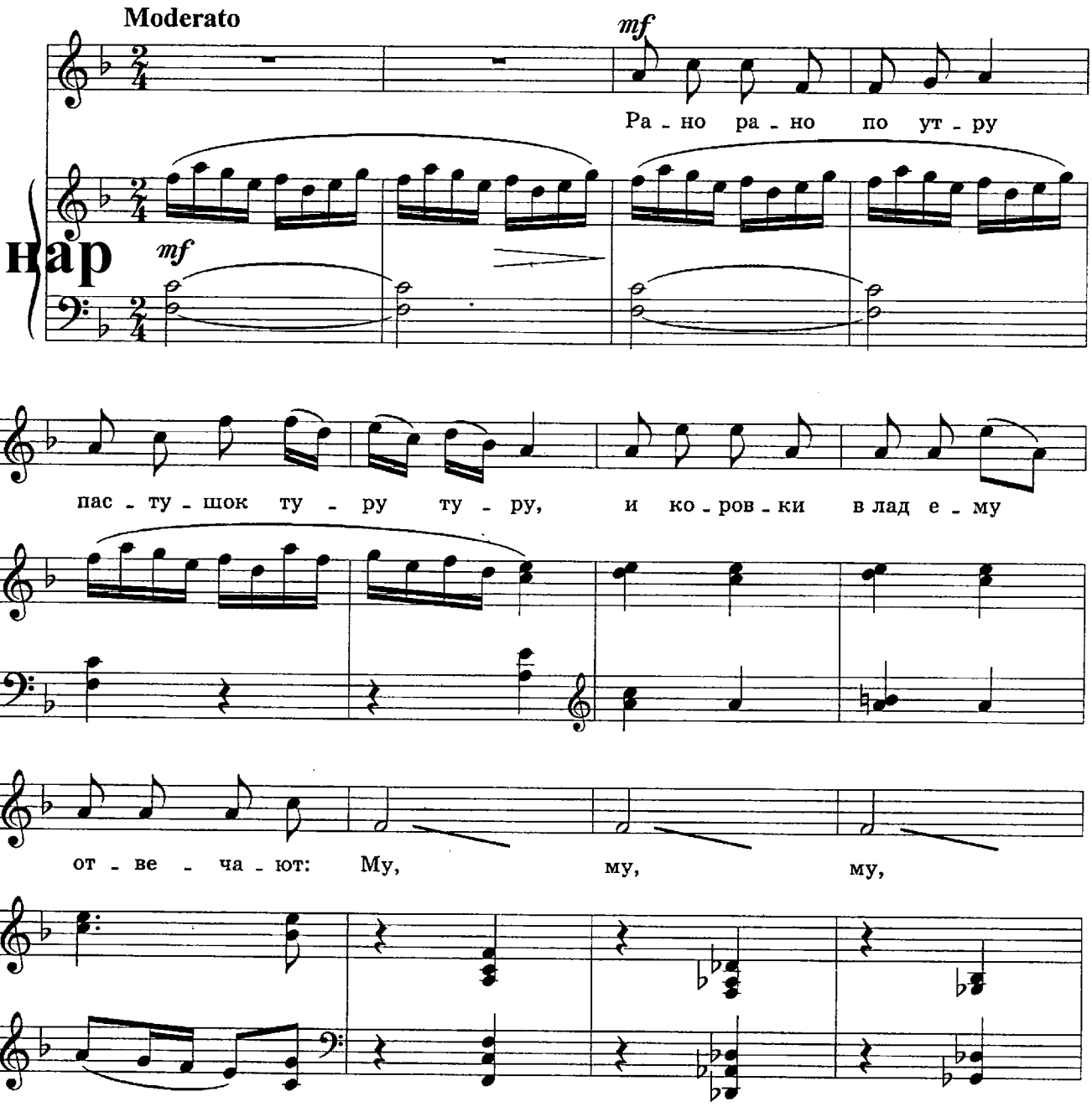

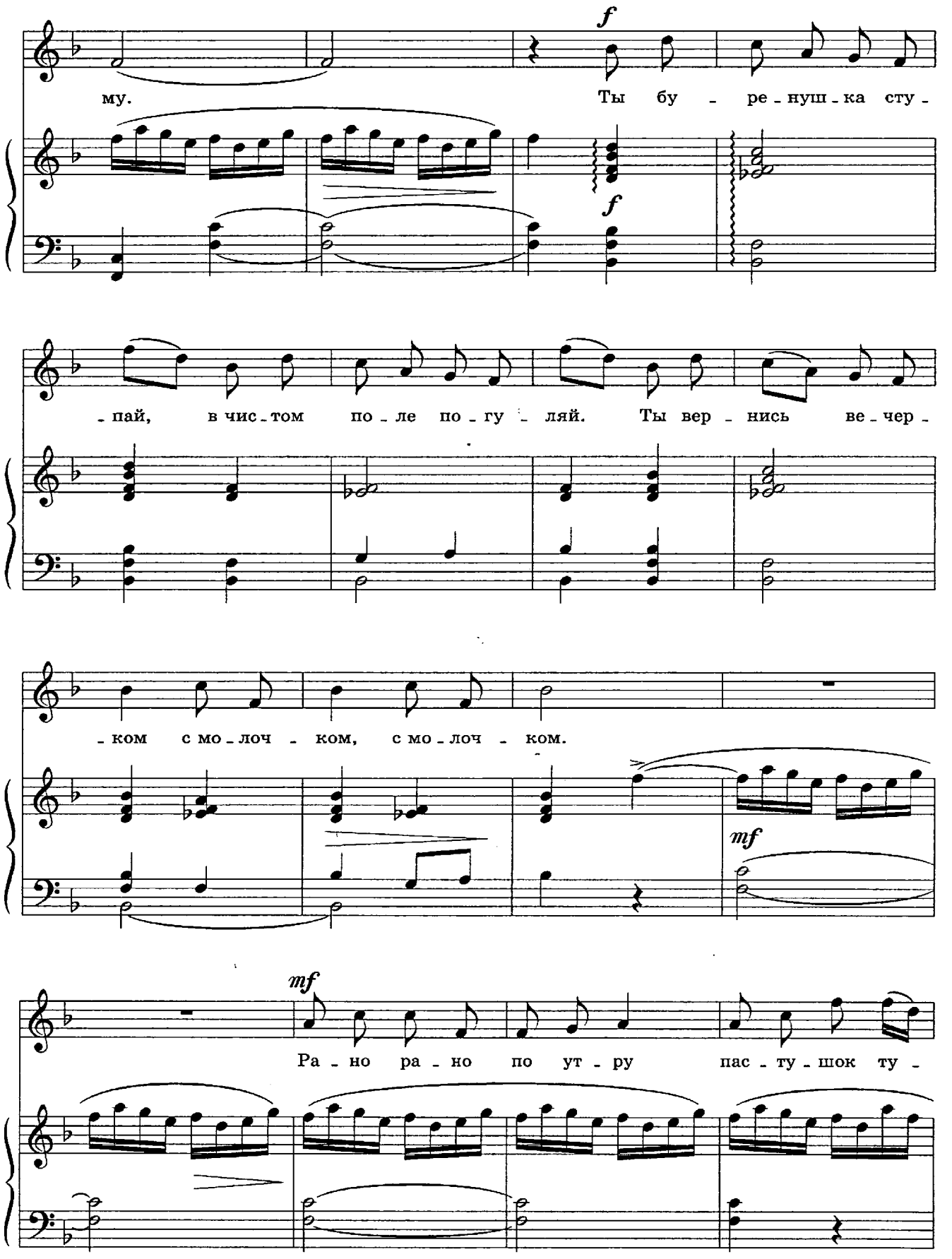

Группа Вконтакте
Сообщество педагогов - d-seminar.ru

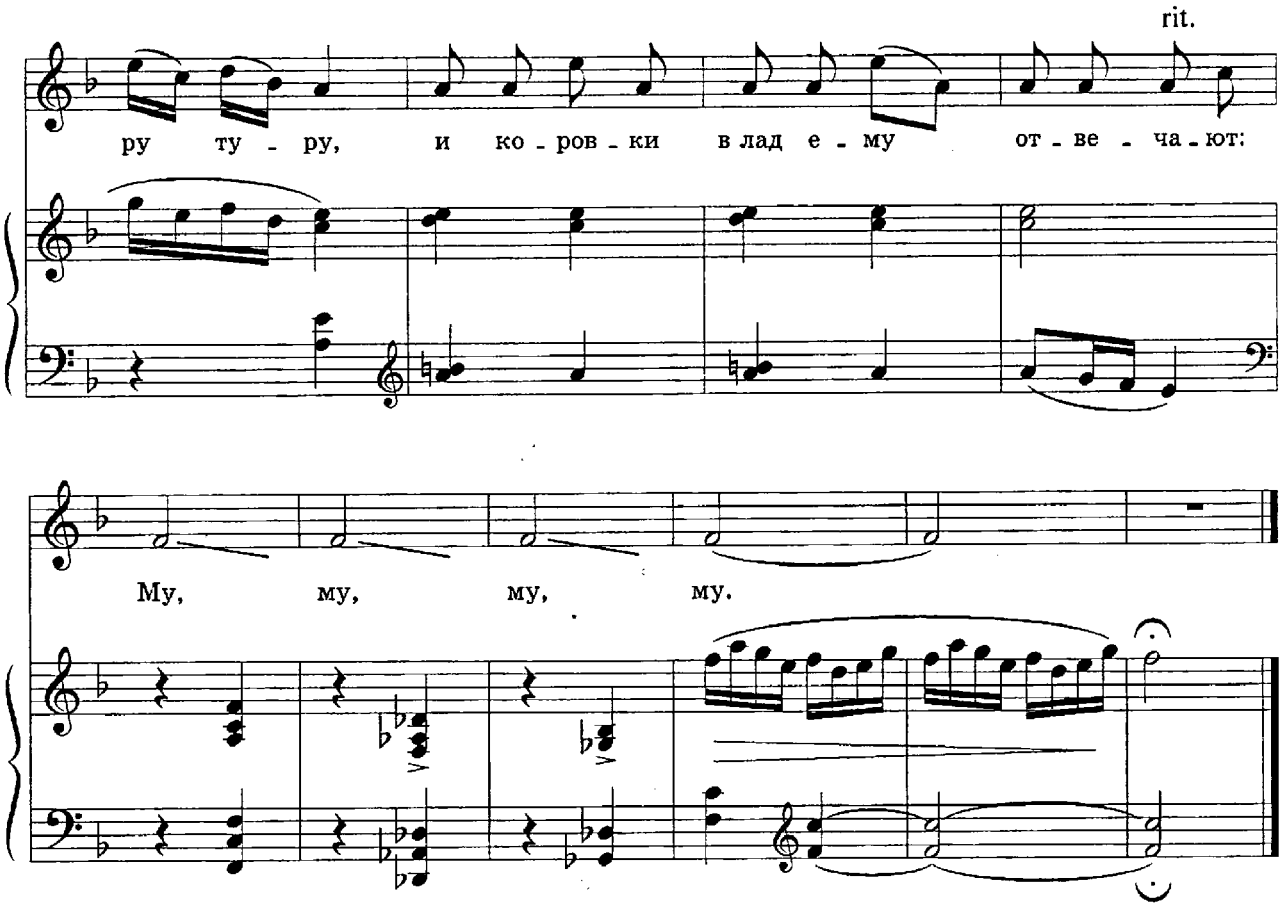

Рано-рано по утру
Пастушок туру-туру.
И коровки в лад ему
Отвечают му-му-му-му.

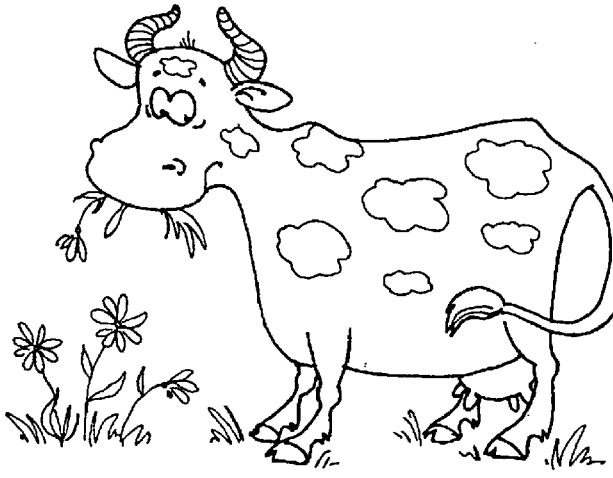

Ты, буренушка, ступай
В чистом поле погуляй,
Ты вернись вечерком
С молочком, с молочком.

Рано-рано по утру
Пастушок туру-туру.
И коровки в лад ему
Отвечают му-му-му-му.

Группа Вконтакте
Сообщество педагогов - d-seminar.ru