1. В небесах высоко
Ярко солнце светит,
До чего ж хорошо
Жить на белом свете!
Если вдруг грянет гром
В середине лета,
Неприятность эту
Мы переживём, } *2 раза*

2. Мелкий дождь бьёт в окно,
Хмурится природа,
Но известно давно –
Нет плохой погоды.
Всё желтеет кругом
И уходит лето,
Неприятность эту
Мы переживём. } *2 раза*

3. Я иду и пою
Обо всём хорошем.
И улыбку свою
Я дарю прохожим.
Если в сердце чужом
Не найду ответа,
Неприятность эту
Мы переживём. } *2 раза*

ПЕСЕНКА ВИННИ-ПУХА

Из мультфильма "Винни-Пух"

Слова Б. ЗАХОДЕРА **Музыка М. ВАЙНБЕРГА**

Подвижно

Сообщество педагогов - d-seminar.ru

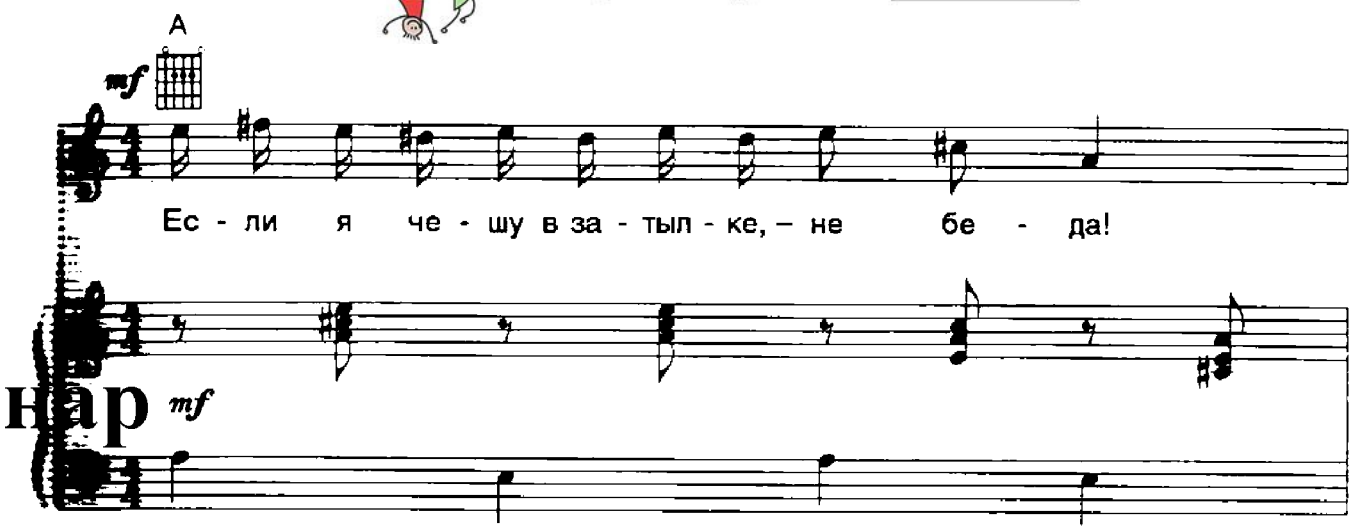

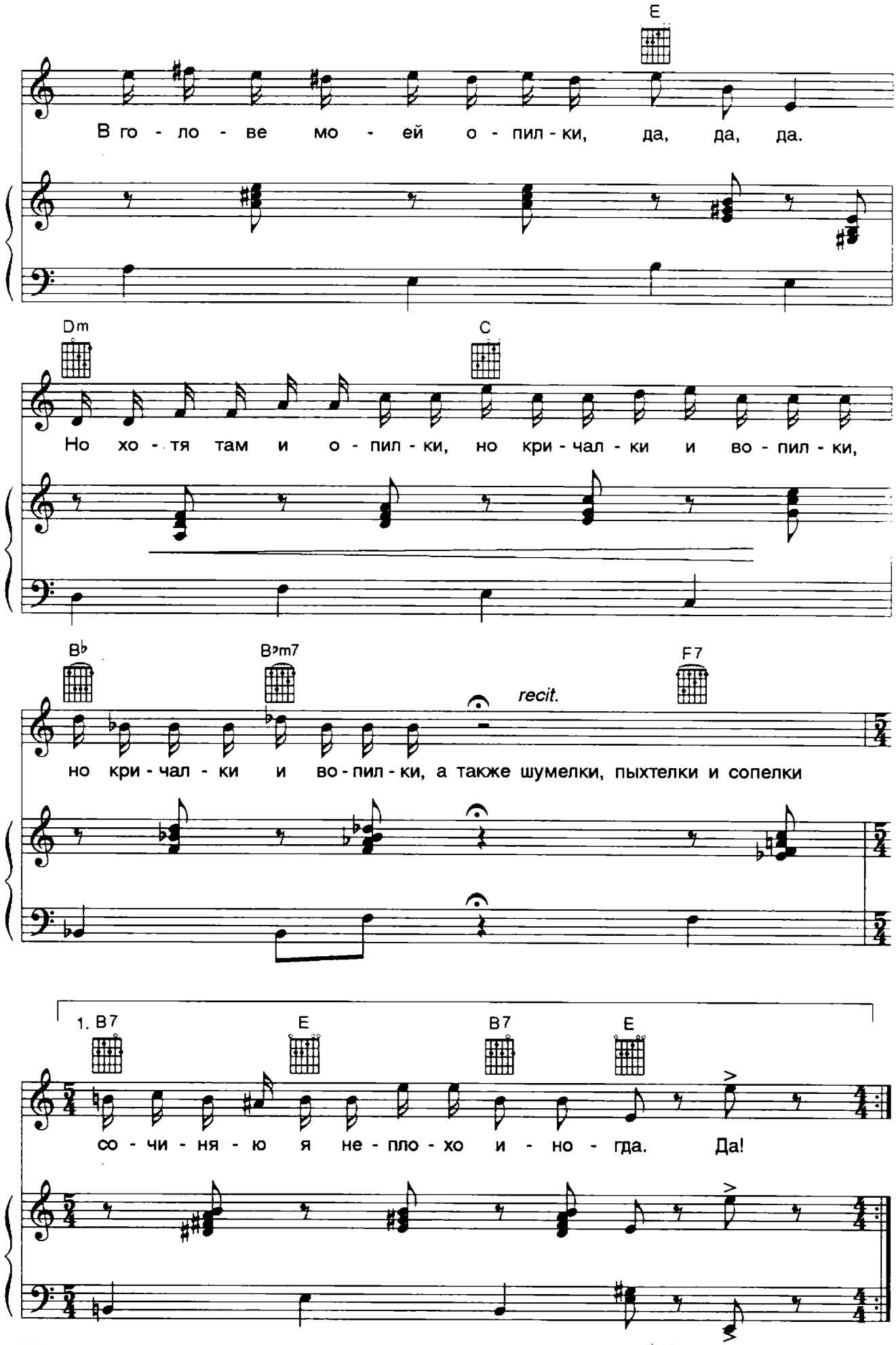

Группа Вконтакте
Сообщество педагогов - d-seminar.ru

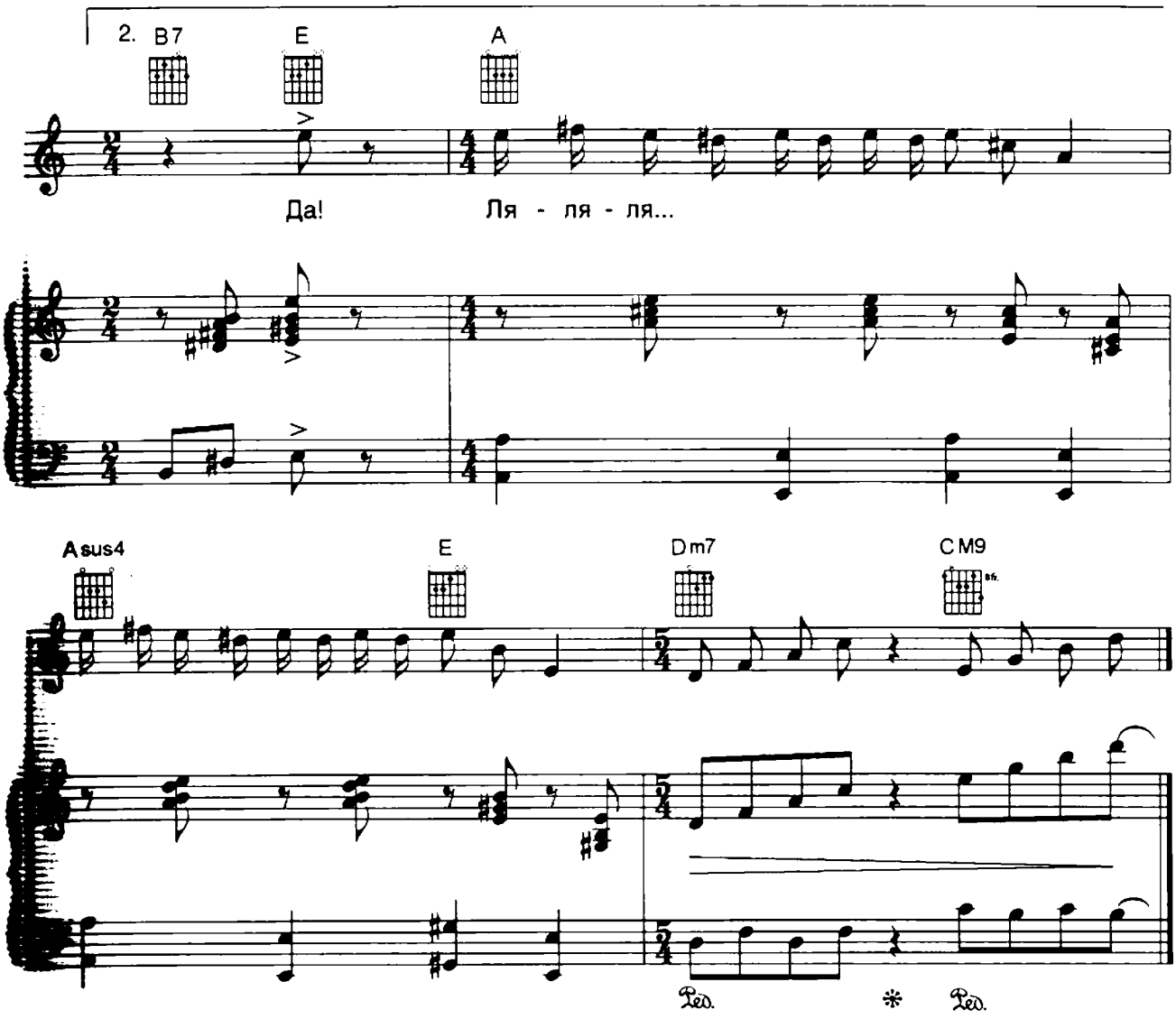

1. Если я чешу в затылке, – не беда!
В голове моей опилки, да, да, да.
Но хотя там и опилки,
Но кричалки и вопилки,
Но кричалки и вопилки,
А также шумелки, пыхтелки и сопелки
Сочиняю я неплохо иногда.
Да!

2. Хорошо живёт на свете Винни-Пух!
Оттого поёт он эти песни вслух!
И неважно, чем он занят,
Если он худеть не станет,
А ведь он худеть не станет,
Если, конечно...
Вовремя подкрепиться...
Да!
Ля-ля-ля...

Группа Вконтакте
Сообщество педагогов - d-seminar.ru