Зимняя пляска

Сообщество педагогов - d-seminar.ru

Музыка М. Красева

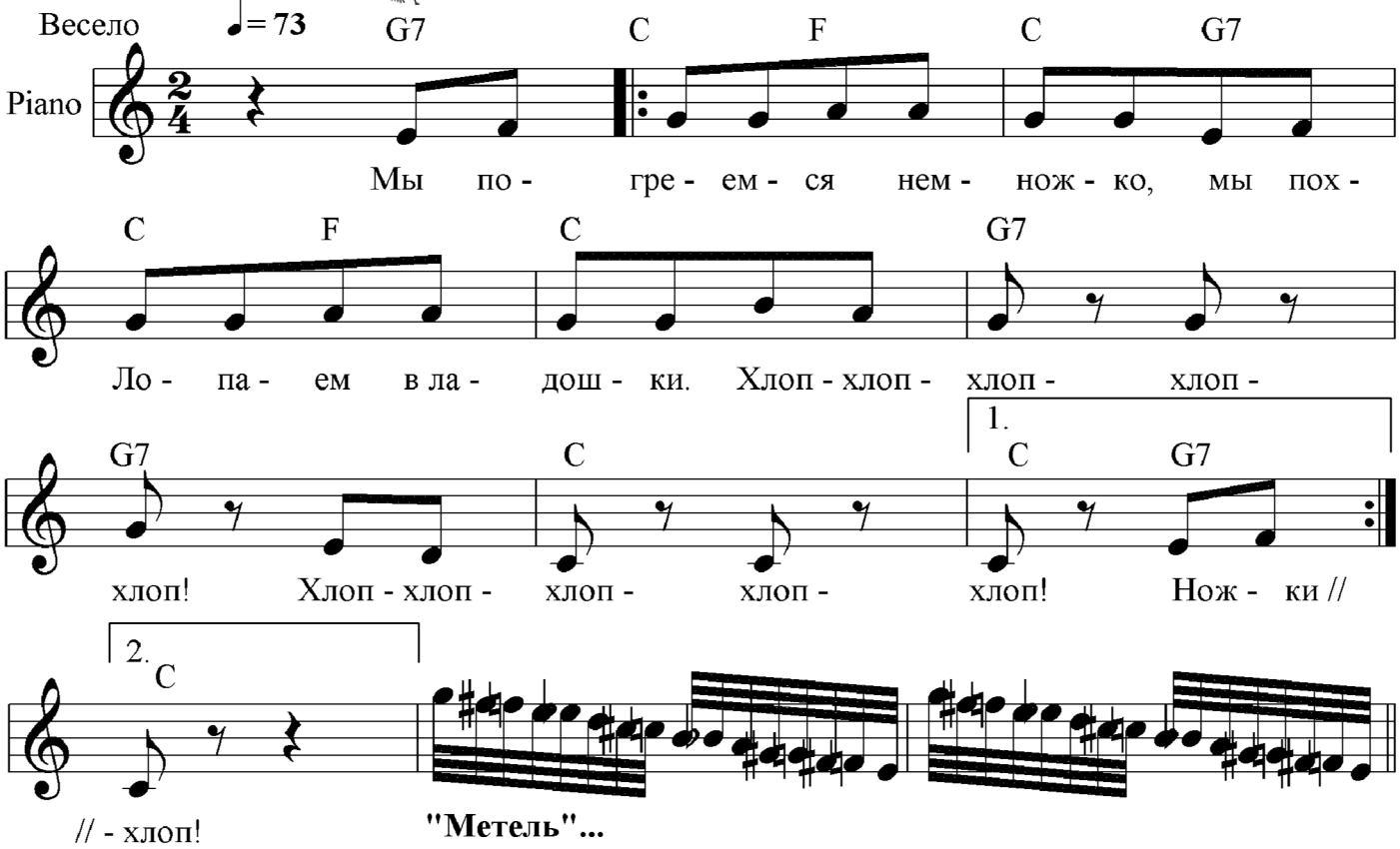

Дети стоят в кругу и поют сопровождая пение движениями :

Мы погреемся немножко, Мы похлопаем в ладошки. Хлоп! - (10 раз)	*Хлопают в ладоши.*
Рукавицы мы надели, Не боимся мы метели. Да! - (10 раз)	*Делают движения имитирующие надевание рукавиц.* *Показывают кисти рук, поворачива их - "Фонарики"*
Ножки тоже мы погреем, Мы попрыгаем скорее. Прыг! - (10 раз)	*Легко прыгают.*
Мы с морозом подружились, Как снежинки закружились. Так! - (10 раз)	*Кружатся на месте и с окончанием музыки присаживаются на корточки ("снежинки" опустились на землю).*

Раздаётся музыка метели.
Снежинки кружатся. Потом снежинки летают по всей комнате врассыпную и с окончанием музыки присаживаются.