Я космос покорю

муз.В.Ремчуков
сл.А.Артиева

Сообщество педагогов - d-seminar.ru

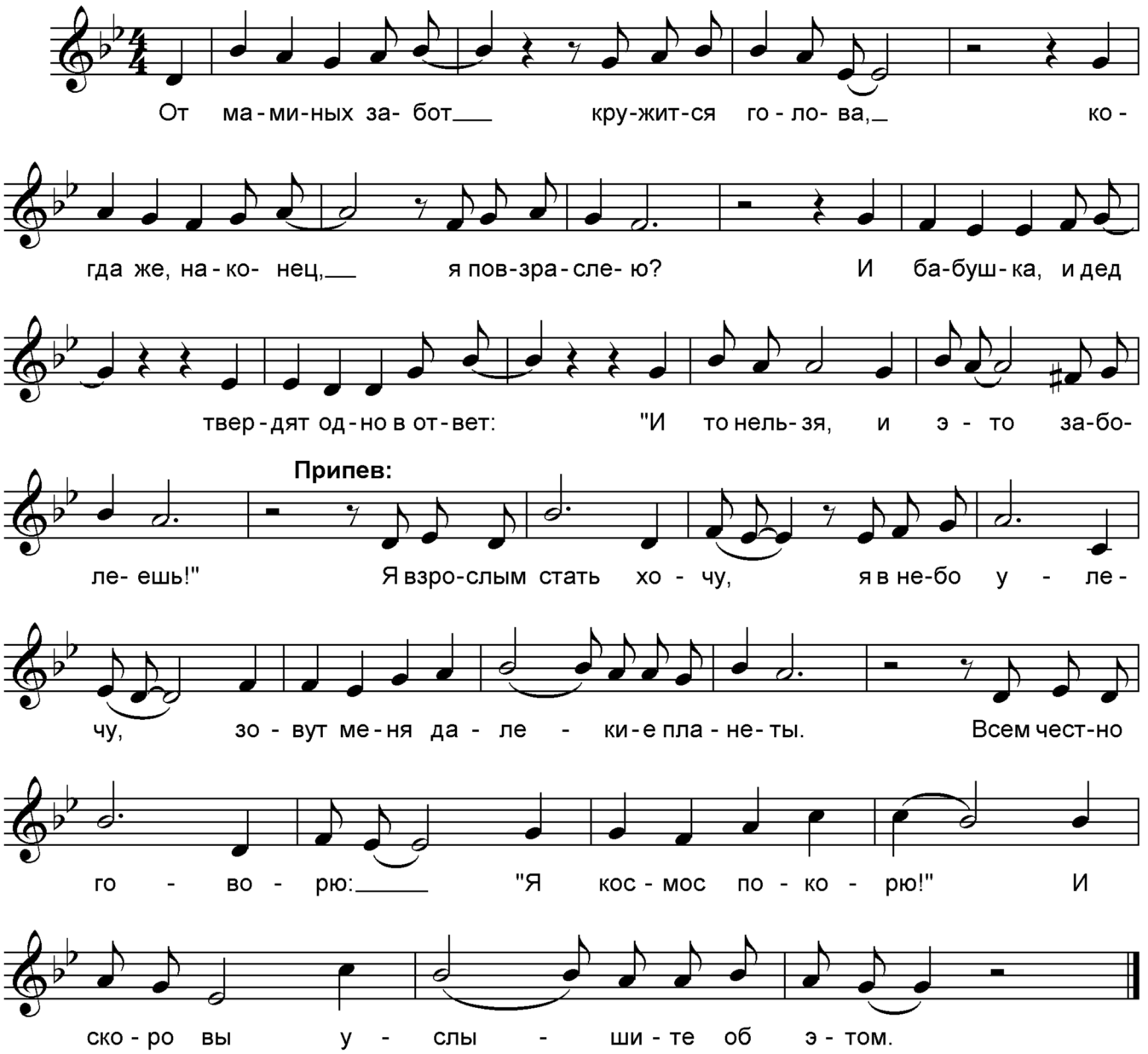

Смоленский мальчик жил, мечтой он дорожил
Путь людям к звездам проложил однажды,
Когда он повзрослел, то землю облетел
За сто минут-таким он был отважным!

Прошло уж много лет, но в памяти хранят
Тот подвиг, фильмы детские и книжки,
Исследовать Уран, и встретить марсиан
По-прежнему желают все мальчишки!

Группа Вконтакте

Сообщество педагогов - d-seminar.ru