# КАЧЕЛИ

**Финская народная песня**

Перевод В. Тушновой

Сообщество педагогов - d-seminar.ru

Обработка Г. Синисало

Allegretto grazioso

нар

mf

1. Лес вет - вя - ми ма - шет вет - ру в лад, ро -
2. Сно - ва день вос - крес - ный на - чал - ся, и

- са, свер - ка - я, бле - щет, каж - дый лист тре - пе - щет,
на ка - че - лях па - ры — де - вуш - ки да пар - ни —

ко - ло - коль - чи - ки в лу - гах зве - нят. И
вы - со - ко взле - та - ют в не - бе - са; И

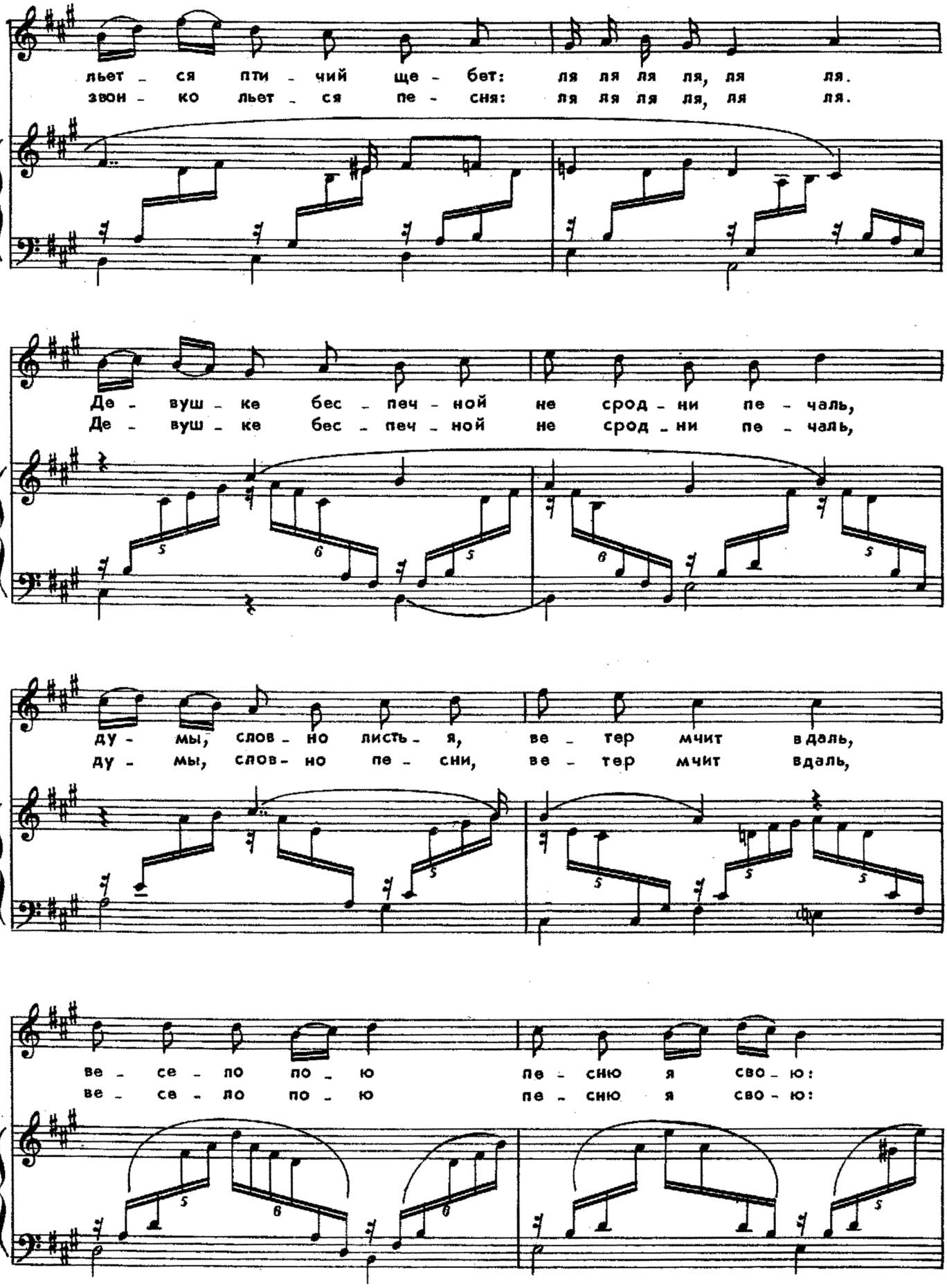
льет ся пти чий ще бет: ля ля ля ля, ля ля.
звон ко льет ся пе сня: ля ля ля ля, ля ля.
Де вуш ке бес печ ной не сход ни пе чаль,
Де вуш ке бес печ ной не сход ни пе чаль,
ду мы, слов но листь я, ве тер мчит вдаль,
ду мы, слов но пе сни, ве тер мчит вдаль,
ве се ло по ю пе сню я сво ю:
ве се ло по ю пе сню я сво ю:

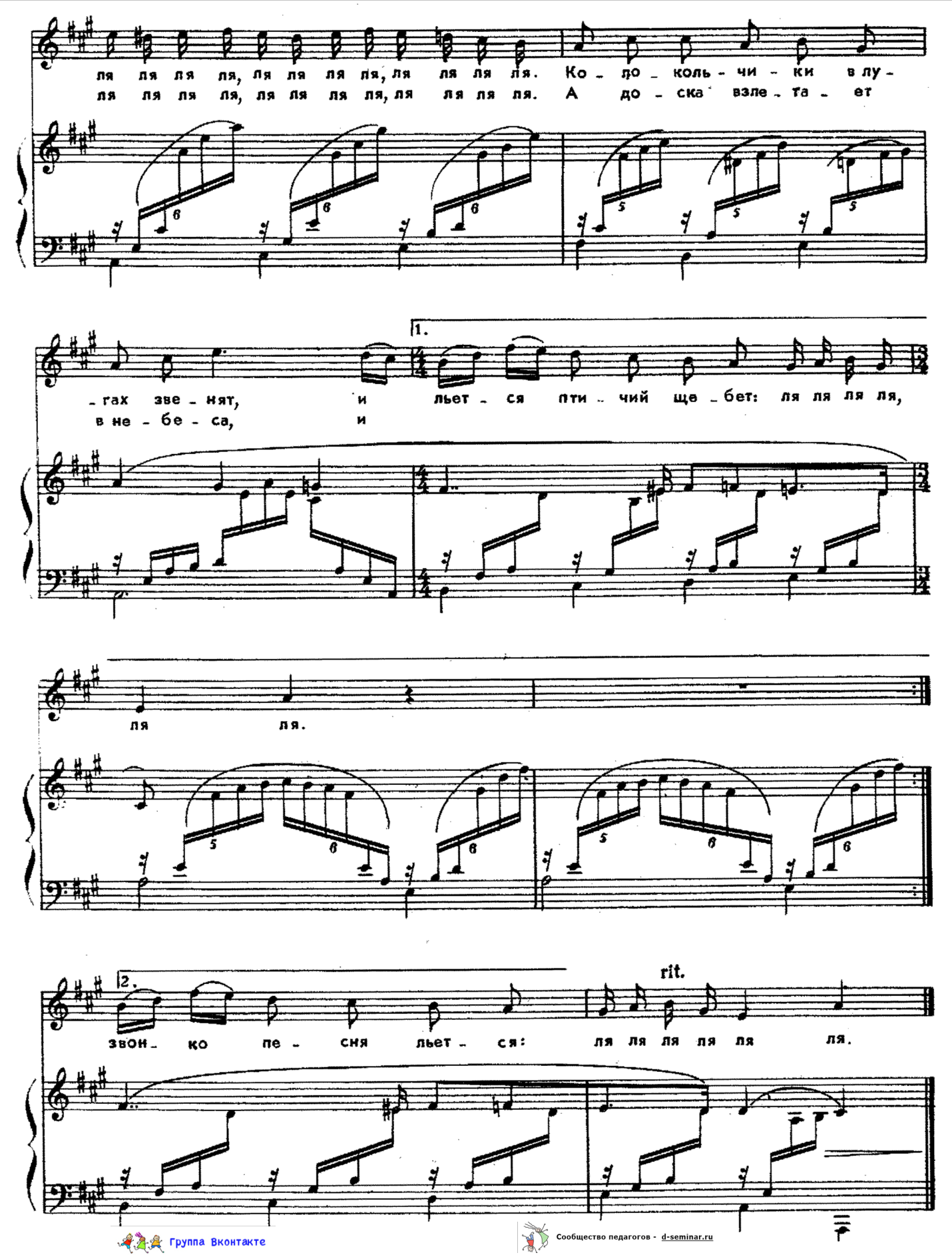


Группа Вконтакте
Сообщество педагогов - d-seminar.ru