КИСАНЬКА

Стихи Б. Брянского

Сообщество педагогов - d-seminar.ru

Умеренно

нар

mf

Ки - сань-ка, ки - сань-ка,

p

Ки-сань-ка Мур - лы-сань-ка, мы с то - бой те-перь вдво - ем.

Мя - чик го - ня - ем мы, в пря-тал-ки иг - ра-ем мы

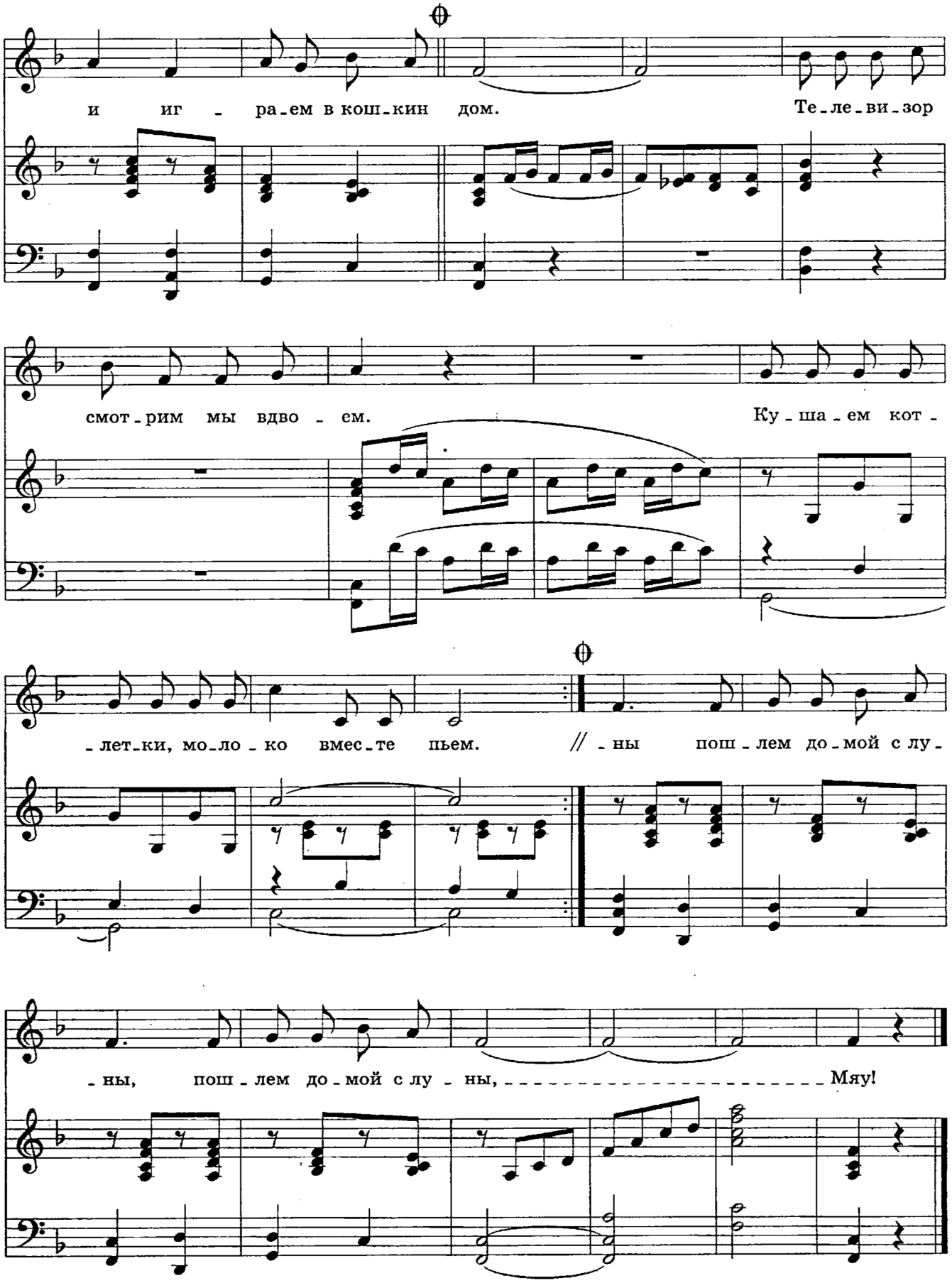
и иг - ра-ем в кош-кин дом. Те-ле-ви-зор
смот-рим мы вдво - ем. Ку-ша-ем кот-
-лет-ки, мо-ло-ко вмес-те пьем. // -ны пош-лем до-мой с лу-
-ны, пош-лем до-мой с лу-ны, Мяу!

Кисанька, кисанька,
Кисанька, мурлысанька,
Мы с тобой весь день вдвоем.
Мячик гоняем мы,
В пряталки играем мы
И играем в кошкин дом.
Телевизор смотрим мы вдвоем.
Кушаем котлетки, молоко вместе пьем.

Станем мы взрослыми,
Полетим за звездами,
Я тебя с собой возьму.
Как тебе хочется,
Стать скорее летчицей,
Но об этом никому
Надо подготовиться сперва,
Может, даже месяц весь пройдет и два.

Все воскресенье вел я наблюдение.
Ну и молодец же ты,
Хоть и ты мучишься,
Но все время учишься
Умываться без воды.
Учишься сигналы подавать: мяу-мяу!
Ну, а я стараюсь их на слух принимать.

Быстро умеешь ты,
В темноте умеешь ты
Все предметы различать.
Значит, у Гарика не возьмем фонарика,
Чтоб его не потерять.
А бинокль и градусник при мне,
Я за киской буду наблюдать на луне.

Всю изучу тебя,
Даже засниму тебя
С той и этой стороны.
Карточку дивную, почту реактивную
Мы пошлем домой с луны,
Пошлем домой с луны,
Пошлем домой с луны.
Мяу!..



Группа Вконтакте
Сообщество педагогов - d-seminar.ru