КОРИЧНЕВЫЙ ОРЕХ

Норвежская народная песня

Русский текст Л. КОНДРАШЕНКО

Обработка М. ИОРДАНСКОГО

Сообщество педагогов - d-seminar.ru

Подвижно

mf

1.Я, ре-бя-та, за-го-рел, как лес-ной ко-

нар

mf

-рич-не-вый о-рех. Я и ло-вок, я и смел,

Припев

ве-се-ле-е всех! Ол-ла-ри, ла-ри, ла-ри-ла, у-ха, ха-ха, ол-ла-

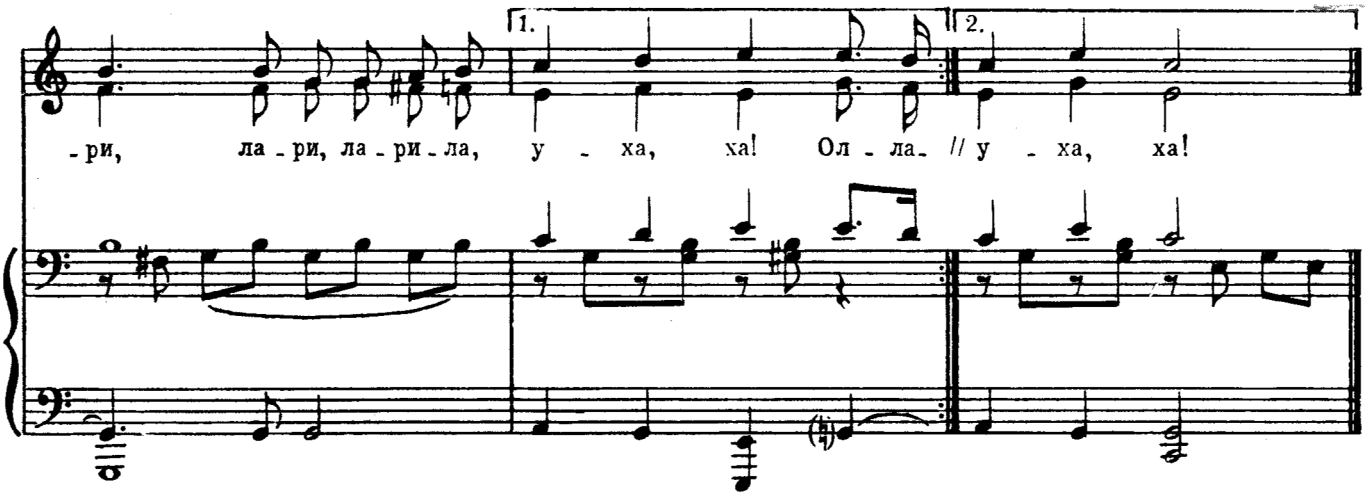

1. Я, ребята, загорел,
   Как лесной коричневый орех.
   Я и ловок, я и смел,
   Веселее всех!

   Припев: Оллари, лари, ларила,
   У-ха, ха-ха,
   Оллари, лари, ларила,
   У-ха, ха! } *2 раза*

2. Я ничем не знаменит,
   Как лесной коричневый орех.
   Но всегда везде звенит
   Мой задорный смех.

   Припев.

3. С этой песней озорной
   По земле бодрей шагать, друзья.
   Хочешь ты дружить со мной,
   Будь таким, как я.

   Припев: Оллари, лари, ларила,
   У-ха, ха-ха,
   Оллари, лари, ларила,
   У-ха, ха! } *2 раза*

Группа Вконтакте
Сообщество педагогов - d-seminar.ru