# МАМИН ВАЛЬС

Слова П. КАГАНОВОЙ

Сообщество педагогов - d-seminar.ru

Музыка Б. КРАВЧЕНКО

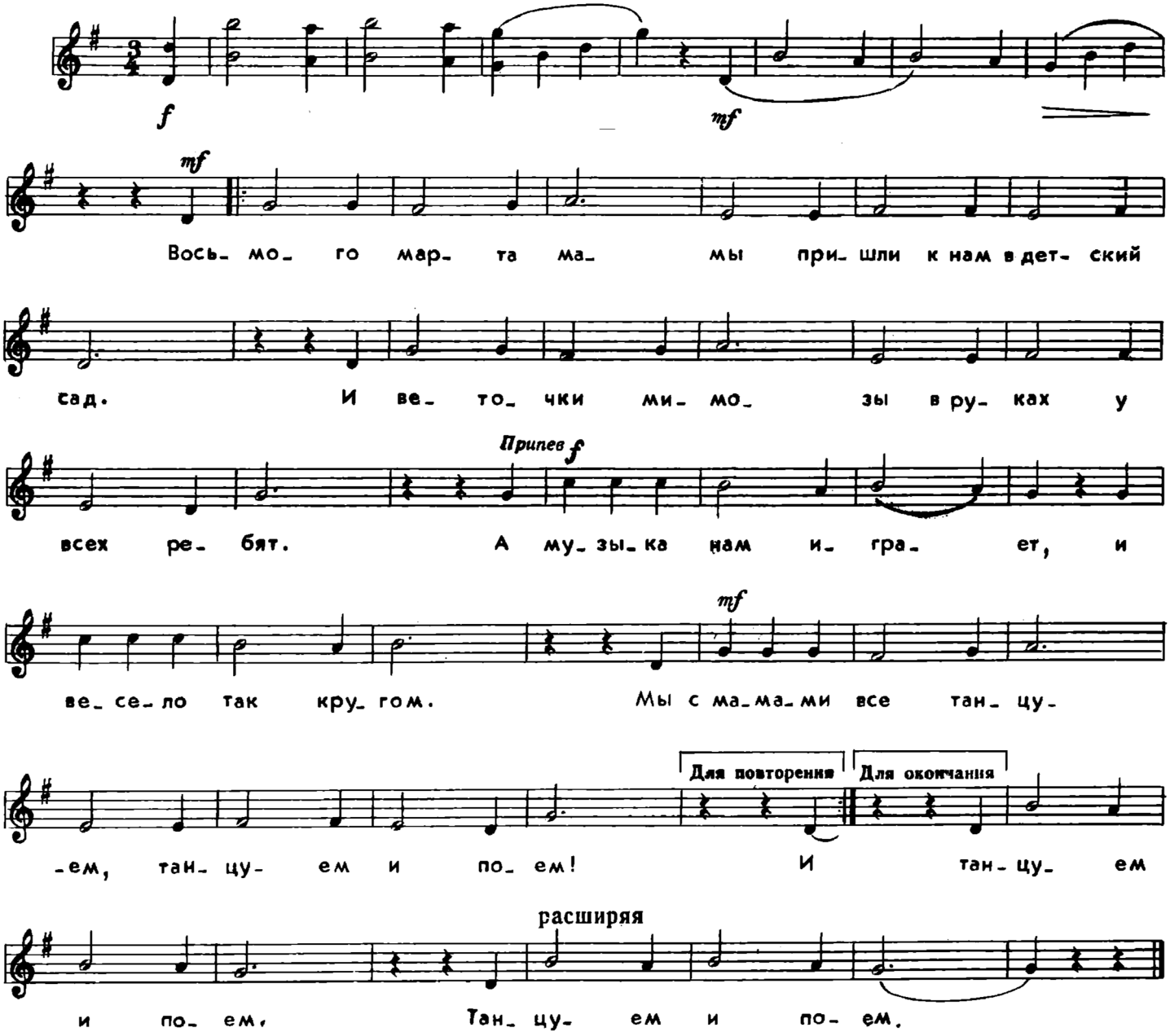


Восьмого марта мамы
Пришли к нам в детский сад.
И веточки мимозы
В руках у всех ребят.

*Припев:* А музыка нам играет,
И весело так кругом.
Мы с мамами все танцуем,
Танцуем и поем!

И все их поздравляют,
Все дарят им цветы,
И веточки мимозы
Подарим я и ты.

*Припев*

И солнышко сияет,
Ручьи бегут гурьбой.
От веточек мимозы
Весь сад наш золотой.

*Припев:* А музыка нам играет,
И весело так кругом,
Мы с мамами все танцуем,
Танцуем и поем!

Группа Вконтакте

Сообщество педагогов - d-seminar.ru