ТЫ ЛЕТИ, ВЕТЕРОК!

Слова А. ПРИШЕЛЬЦА

Сообщество педагогов - d-seminar.ru

Музыка В. ЛОКТЕВА

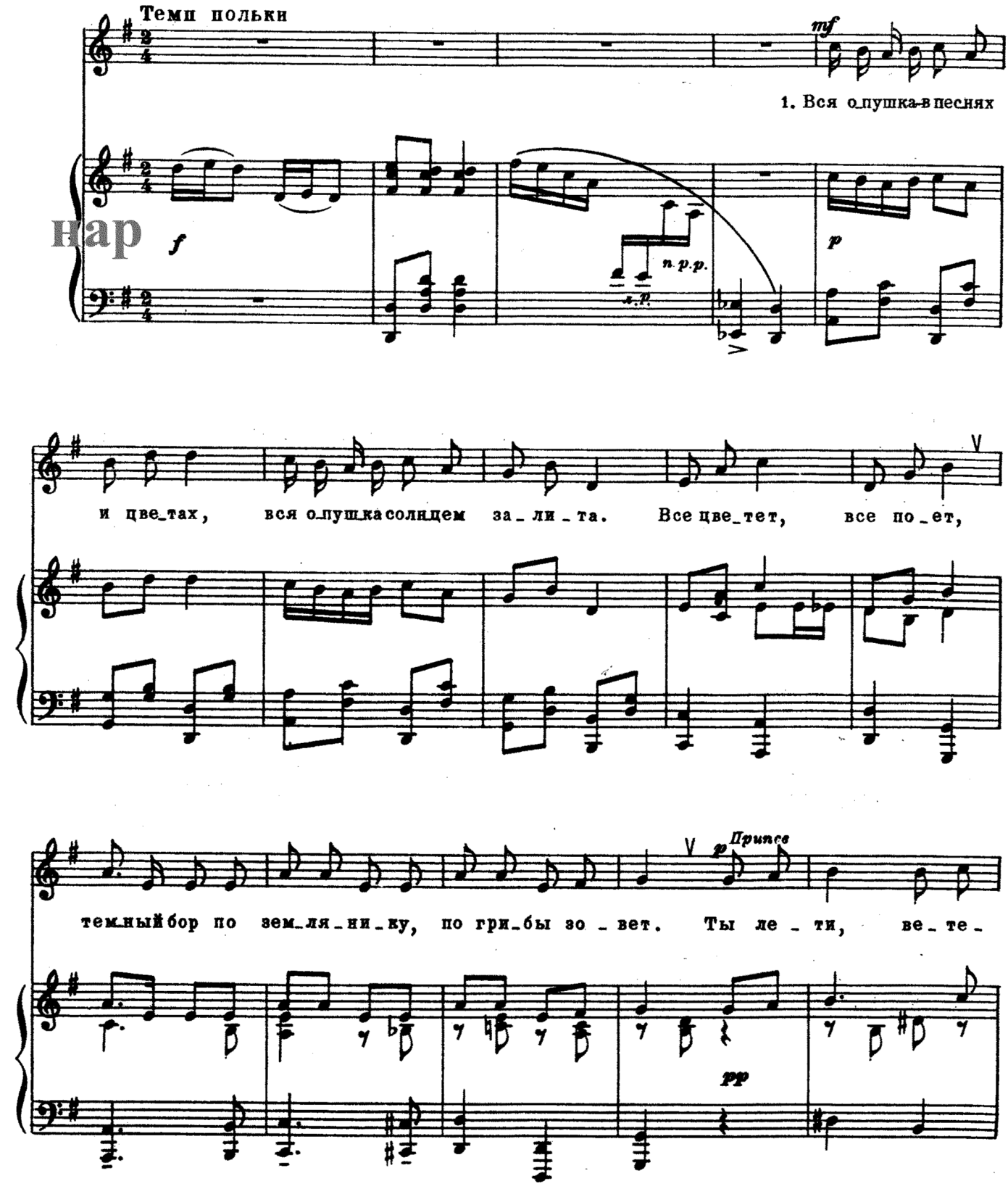

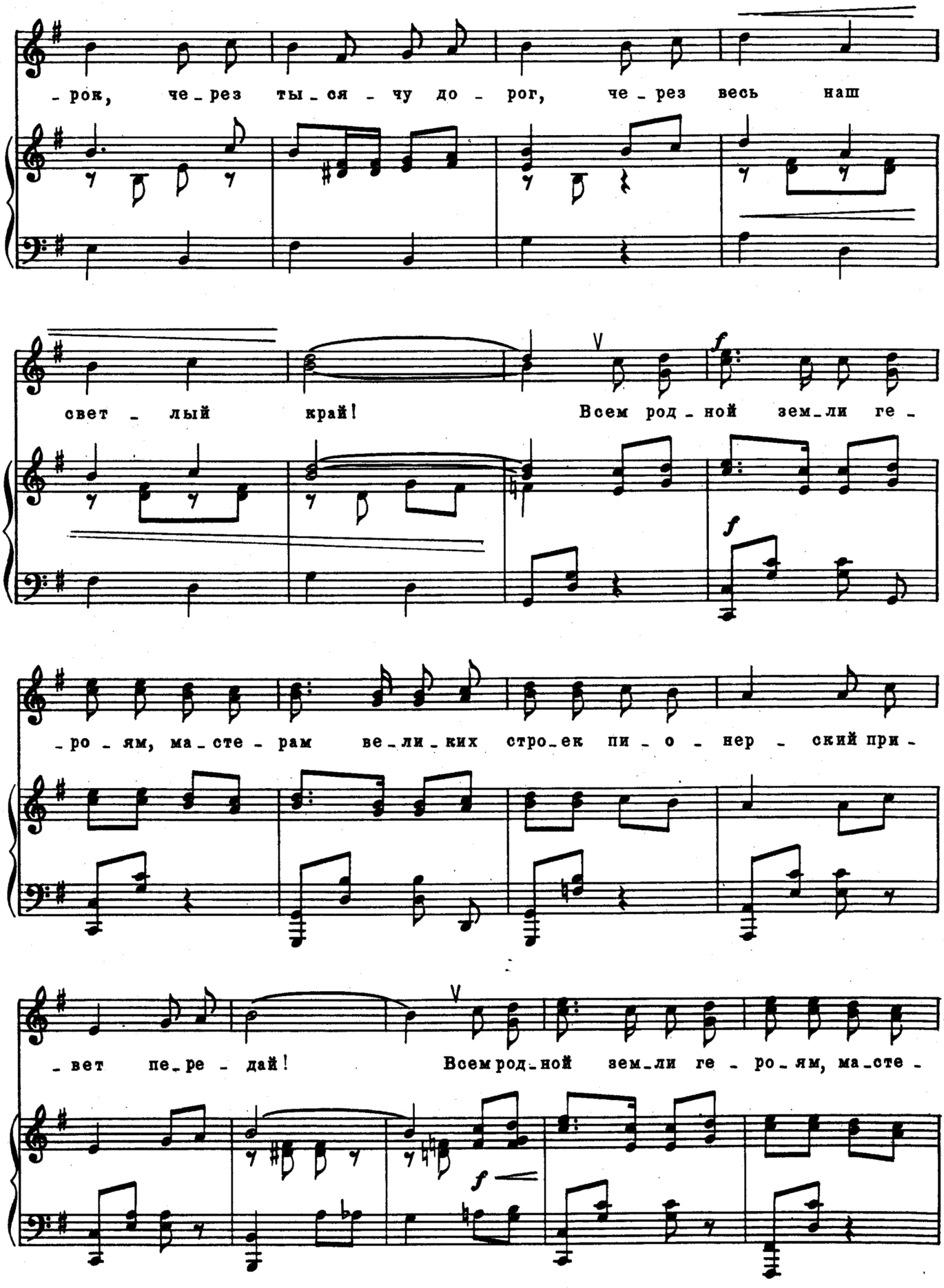
-рок, че-рез ты-ся-чу до-рог, че-рез весь наш
свет-лый край! Всем род-ной зем-ли ге-
-ро-ям, ма-сте-рам ве-ли-ких стро-ек пи-о-нер-ский при-
-вет пе-ре-дай! Всем род-ной зем-ли ге-ро-ям, ма-сте-

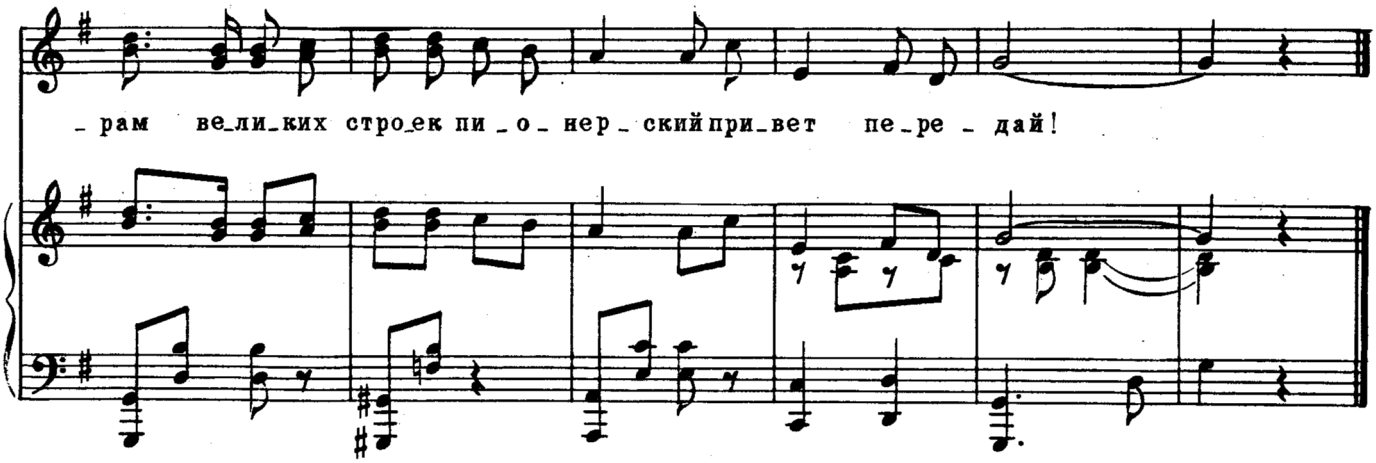

1. Вся опушка — в песнях и цветах,
Вся опушка солнцем залита.
Все цветет,
Все поет,
Темный бор по землянику,
По грибы зовет.

Припев: Ты лети, ветерок,
Через тысячу дорог,
Через весь наш светлый край!
Всем родной земли героям,
Мастерам великих строек } *2 раза*
Пионерский привет передай!

2. Хороши на речке камыши,
Рыболовы тоже хороши.
То ли ерш,
То ли сом,
Столько рыбы мы поймали,
Что едва несем.

Припев.

3. Если вы идете где-нибудь,
Почему бы к нам не завернуть?
Шум и смех
Без помех,
Звонкой радости, веселья
Хватит здесь для всех.

Припев.

4. И цветы, и песни — все для нас,
Мы об этом помним каждый час:
Это нам
Ты, страна,
Родина — моя Отчизна,
Все даешь сполна.

Припев: Ты лети, ветерок,
Через тысячу дорог,
Через весь наш светлый край!
Всем родной земли героям,
Мастерам великих строек } *2 раза*
Пионерский привет передай!

Группа Вконтакте
Сообщество педагогов - d-seminar.ru