# У ДОРОГИ ЧИБИС

**Слова А. ПРИШЕЛЬЦА** **Музыка М. ИОРДАНСКОГО**

**Весело. С движением**

Сообщество педагогов - d-seminar.ru

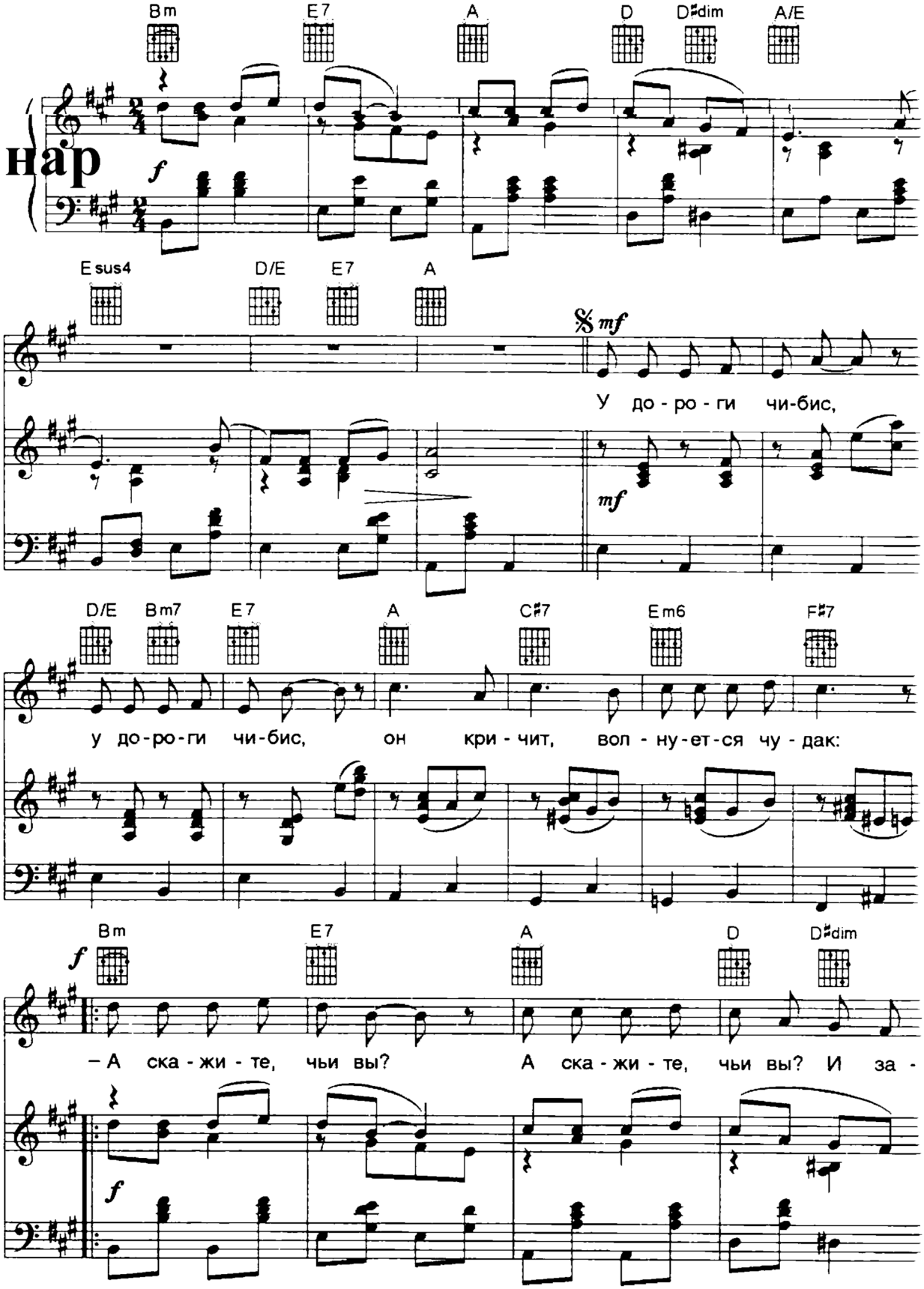

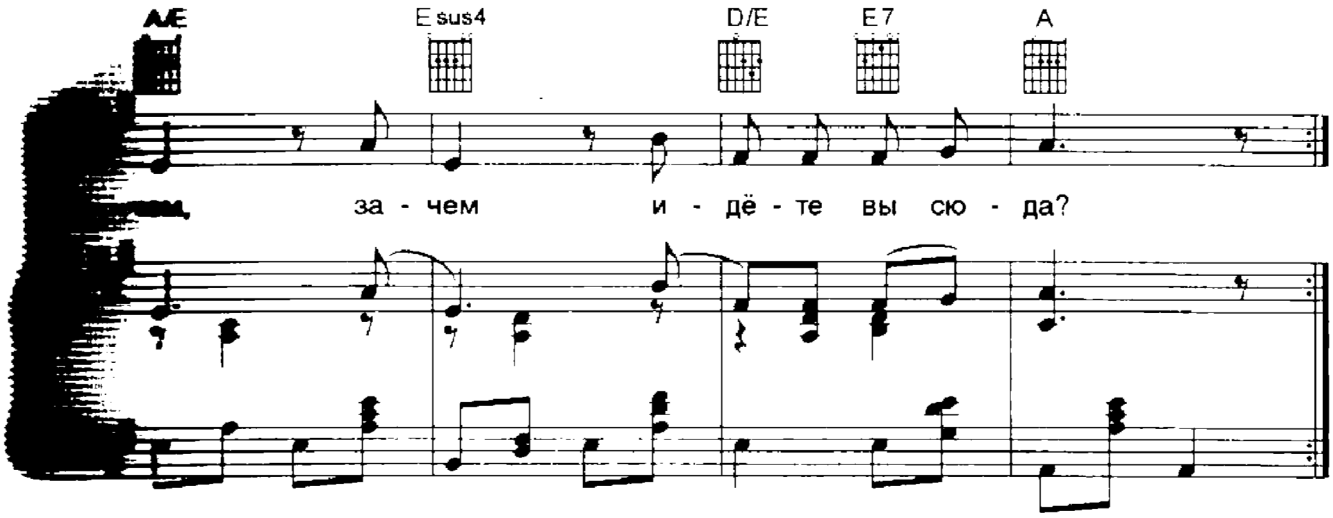


1. У дороги чибис,
   У дороги чибис,
   Он кричит,
   Волнуется чудак:
   – А скажите, чьи вы?
   А скажите, чьи вы?
   И зачем, зачем
   Идёте вы сюда?

2. – Не кричи, крылатый,
   Не тревожься зря ты.
   Не войдём мы
   В твой зелёный сад.
   Видишь, мы – ребята,
   Мы – друзья пернатых,
   Мы твоих, твоих
   Не тронем чибисят.

3. Небо голубое,
   Луг шумит травою –
   Тут тропу
   Любую выбирай!
   Это нам с тобою,
   Всем нам дорогое –
   Это наш родной,
   Родной любимый край.

4. И когда цветёт он,
   И когда зовёт он,
   Мы уходим
   В дальние пути.
   По степным широтам,
   Через речки бродом
   Всю страну, страну
   Нам хочется пройти!

Группа Вконтакте
Сообщество педагогов - d-seminar.ru