ЧЕТЫРЕ ПЕСНИ ИЗ ДЕТСКОГО МЮЗИКЛА „МУШКЕТЁРЫ ЛЕСНОЙ ПОЛЯНЫ“

Сообщество педагогов - d-seminar.ru

Слова Г. ГЕОРГИЕВА

Музыка В. ГОЛИКОВА

Утренняя песенка Бабочки

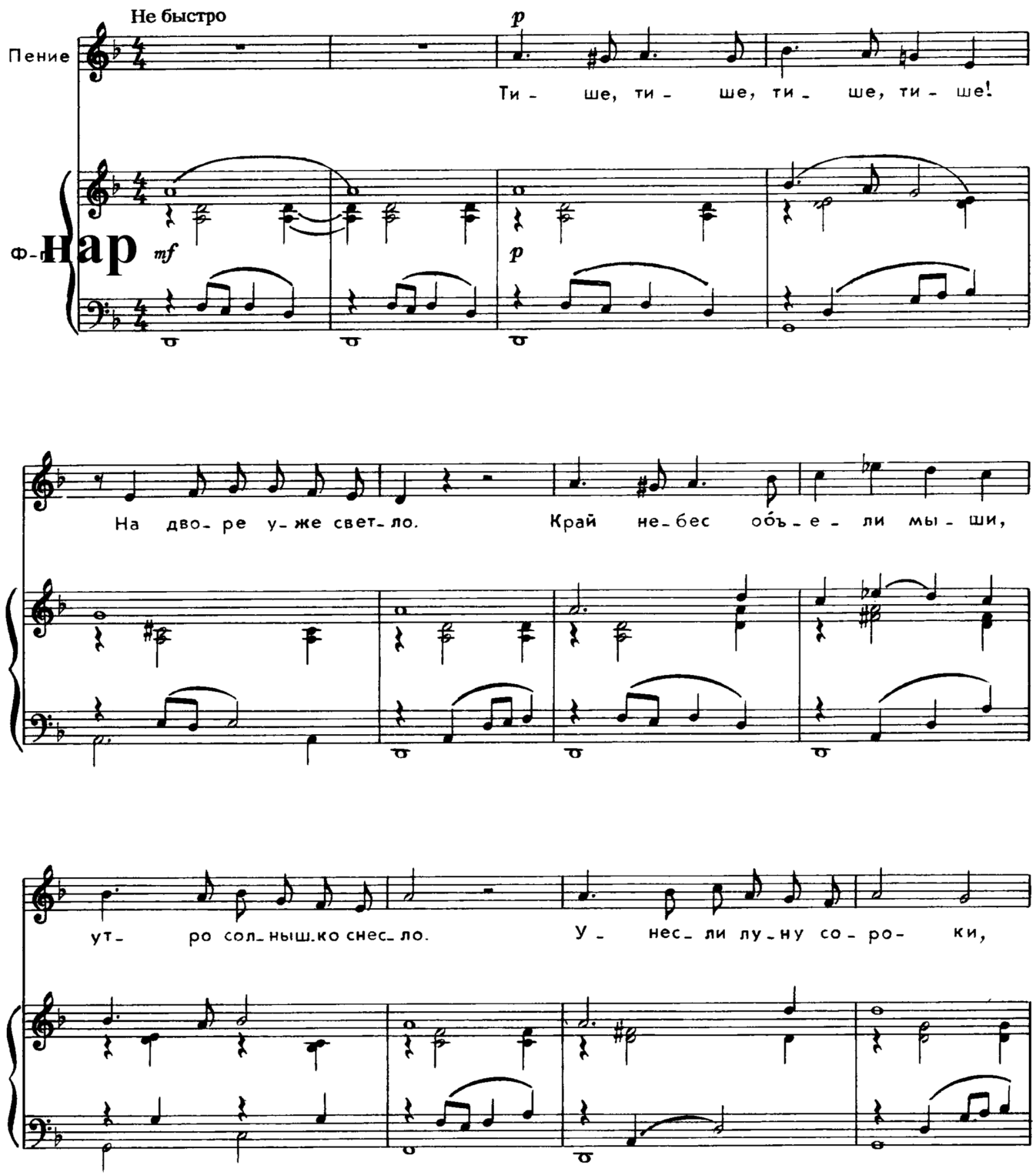

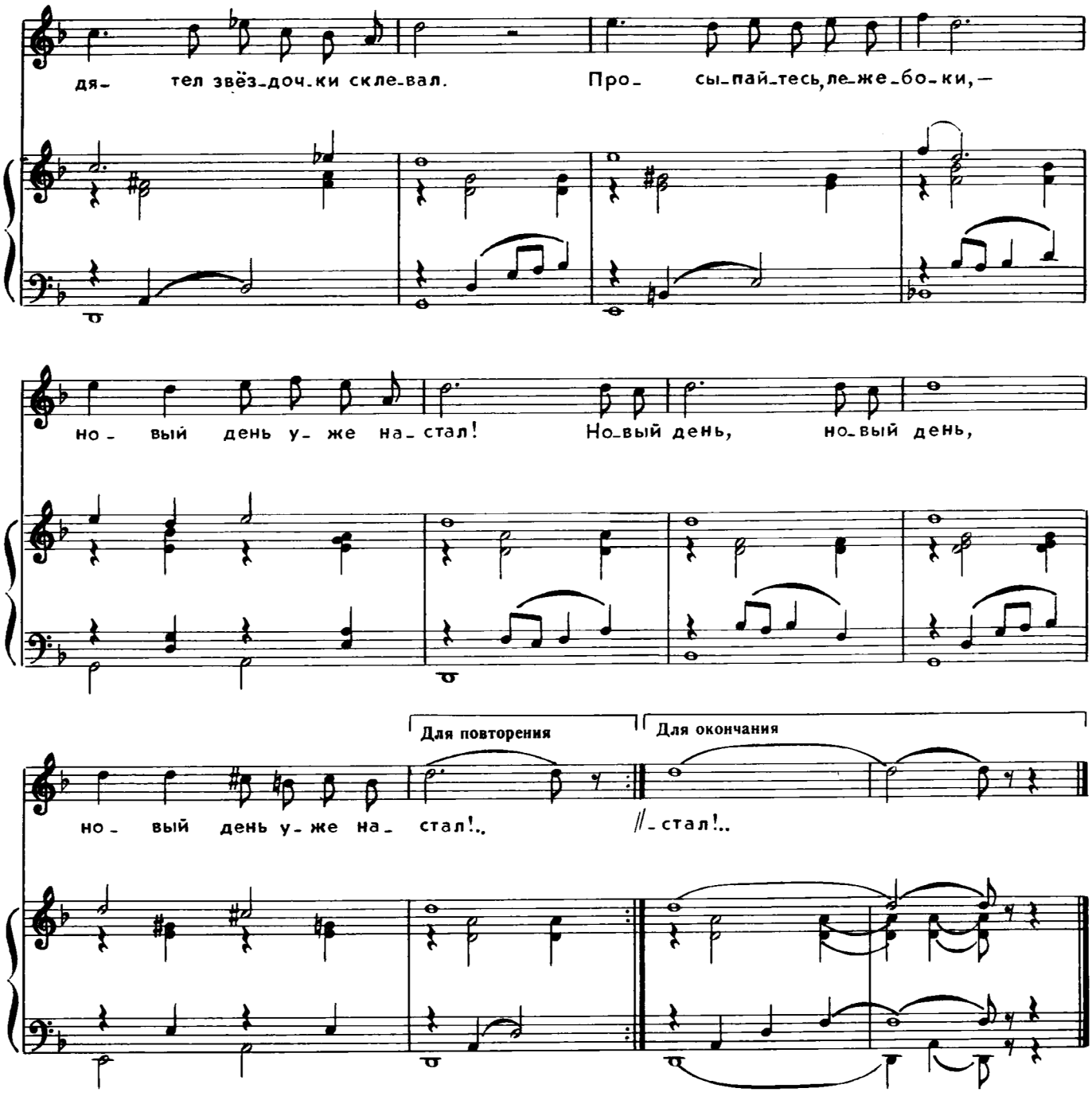

Тише, тише, тише, тише!
На дворе уже светло.
Край небес объели мыши,
Утро солнышко снесло!

Унесли луну сороки,
Дятел звездочки склевал.
Просыпайтесь, лежебоки, –
Новый день уже настал!..

Группа Вконтакте
Сообщество педагогов - d-seminar.ru