Э.Григ

Schmetterling — Lepke

Op. 43, No. 1

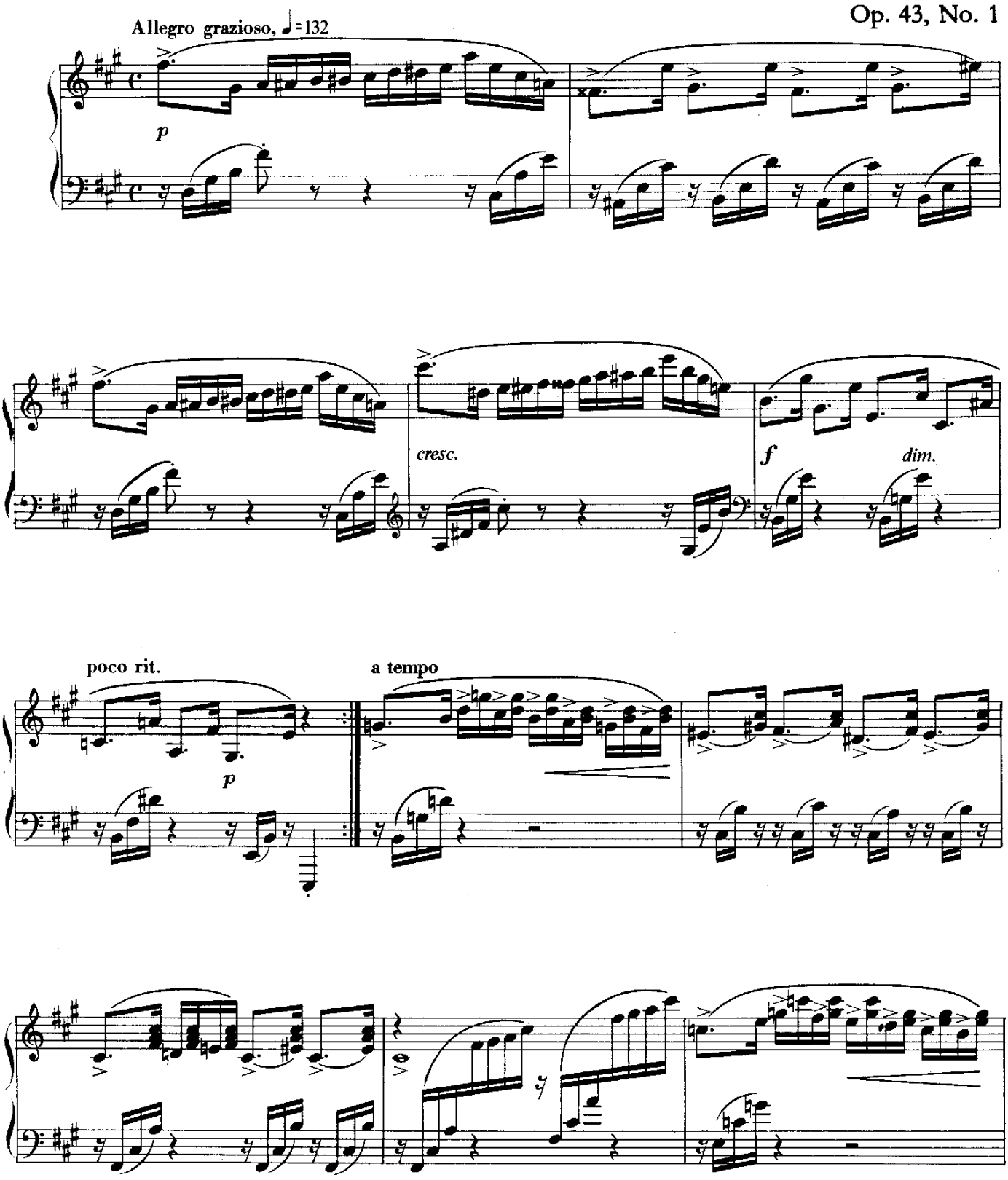

Сообщество педагогов - d-seminar.ru

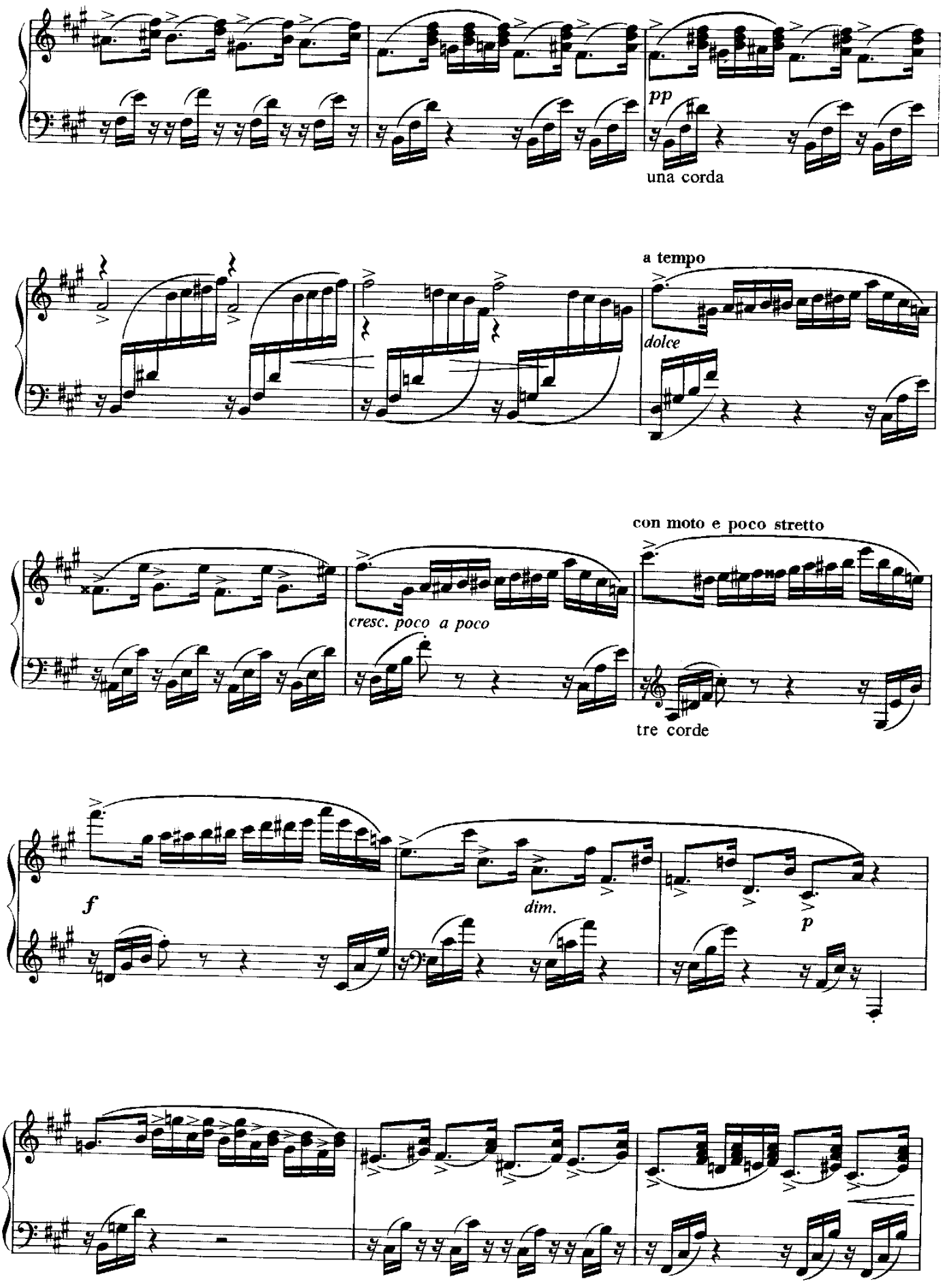

Сообщество педагогов - d-seminar.ru

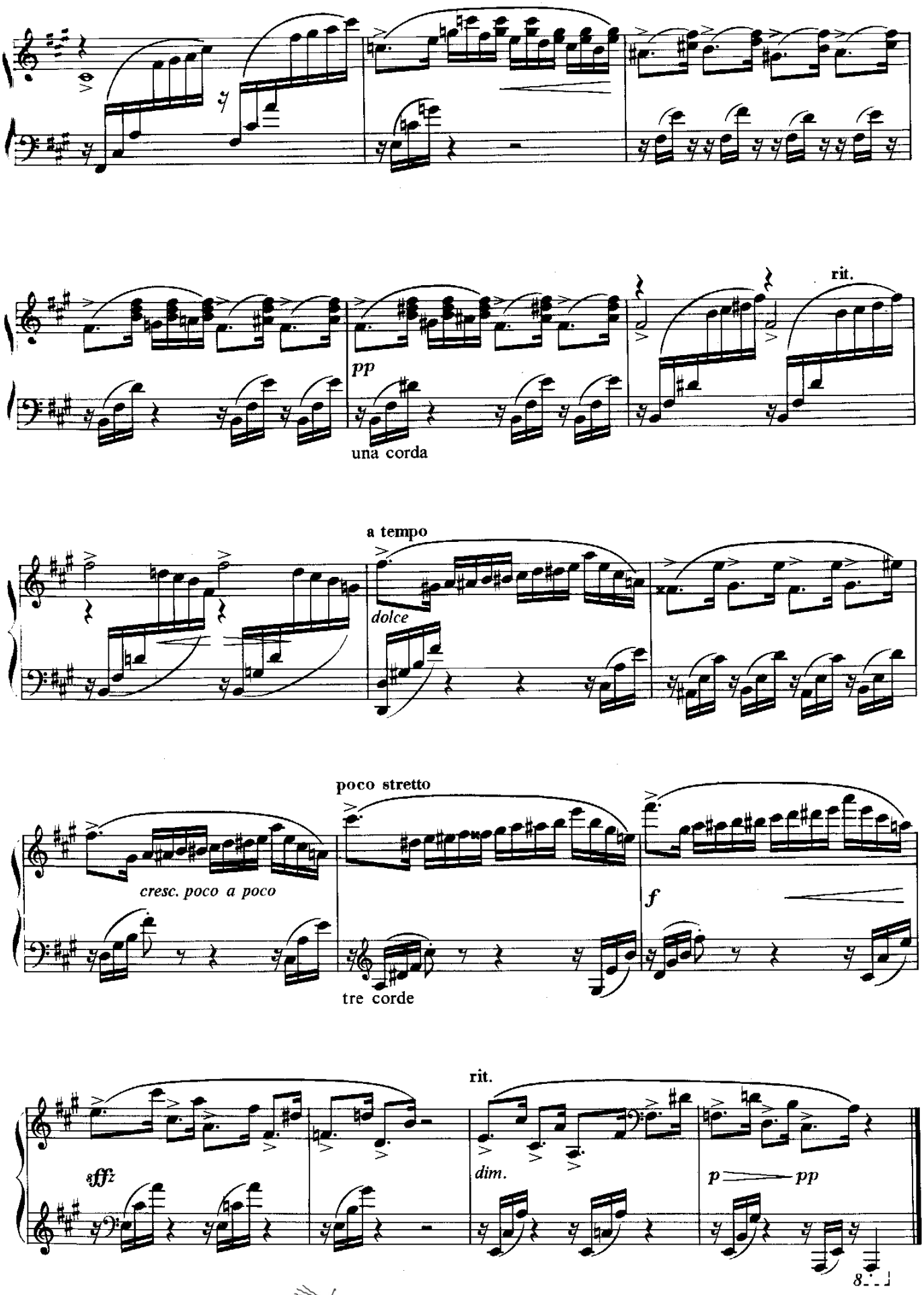

Сообщество педагогов - d-seminar.ru