Э.Григ

Paraszti nóta – Lied des Bauern

Op. 65, No. 2

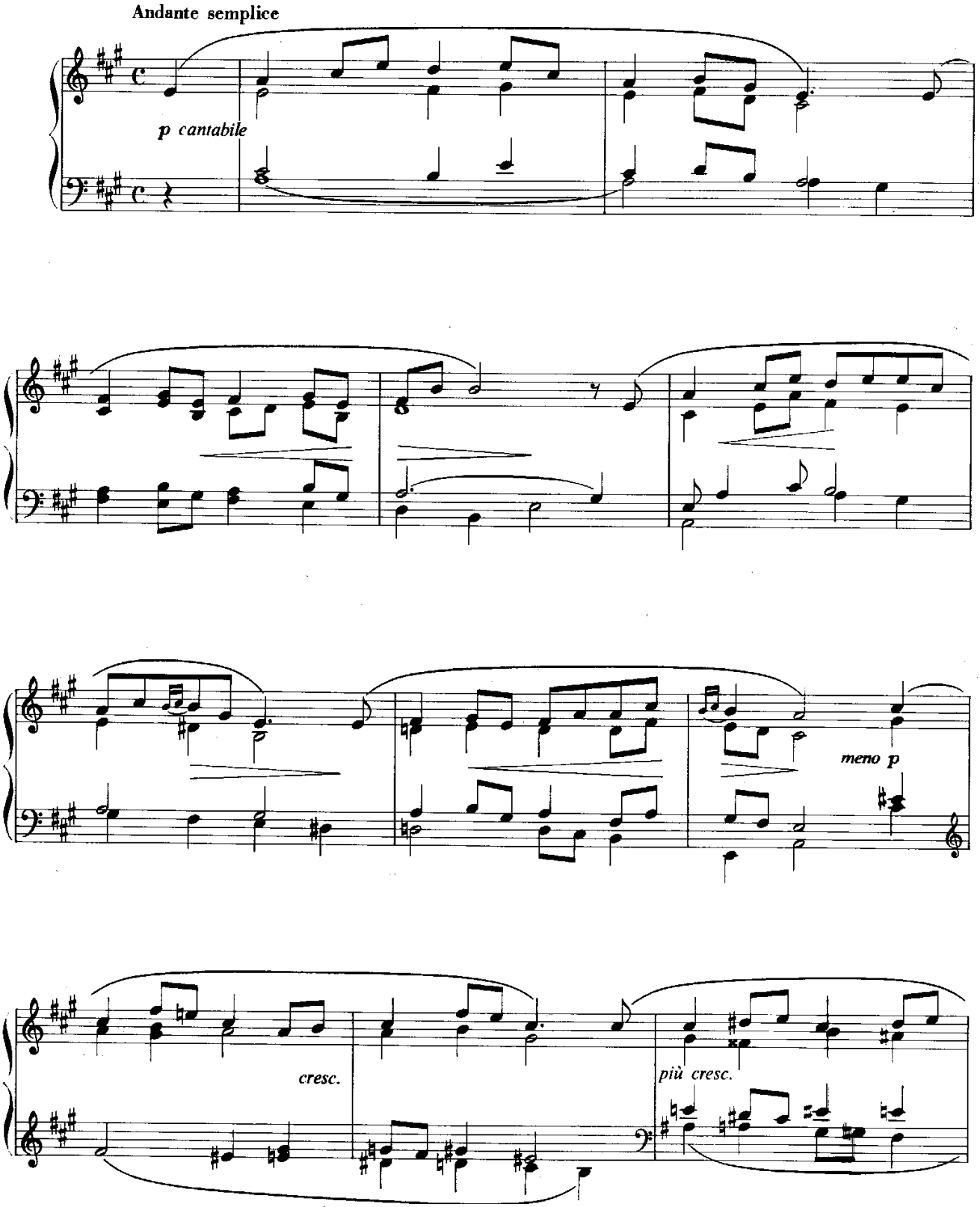

Сообщество педагогов - d-seminar.ru

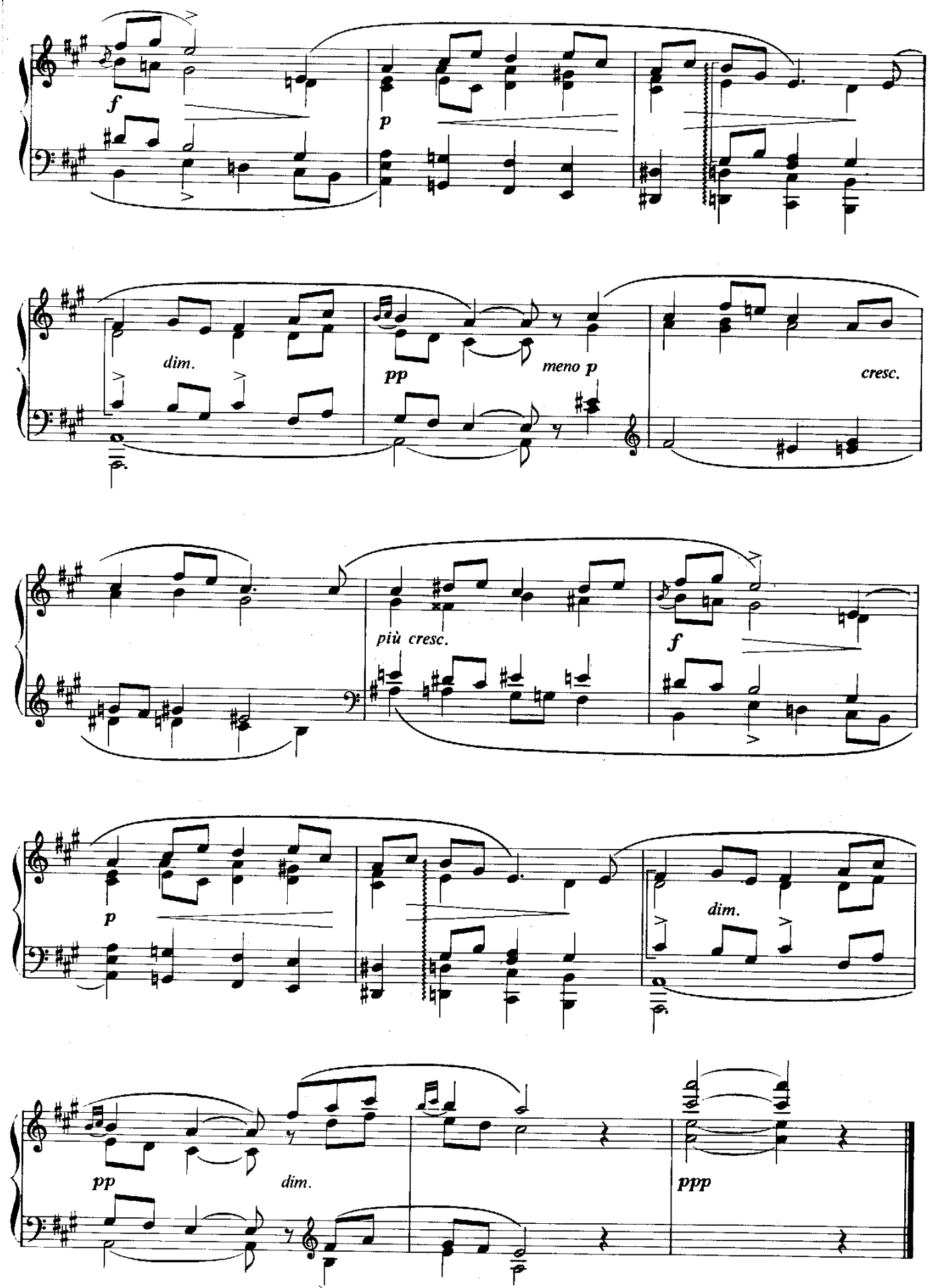

Сообщество педагогов - d-seminar.ru