ЭТО МАСКАРАД

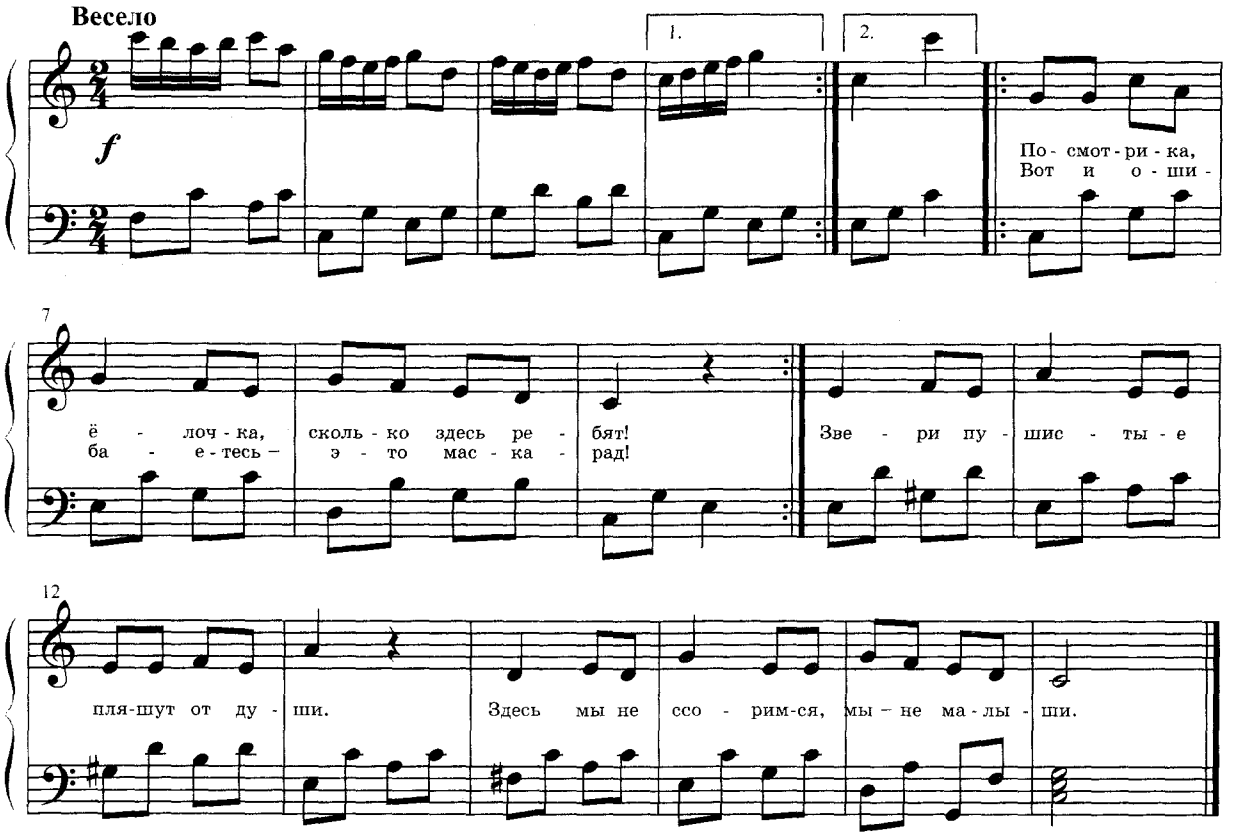

Воспитатель *(поет. Дети стоят по кругу.):* Посмотри-ка, елочка,
Сколько здесь ребят.

Дети *(поют):* Вот и ошибаетесь —
Это маскарад.

Припев: Звери пушистые *(кокетливо поворачиваются вправо-влево на пружинке,*
Пляшут от души. *руки слегка отведены в стороны, ладошки в стороны)*
Здесь мы не ссоримся, *грозят пальчиком*
Мы — не малыши. *разводят руки в стороны)*

Отыгрыш. *(кружатся на «топотушке»)*

1. Маленький мышонок *(двое детей: Котик и Мышонок*
С котиком бежит. *бегут внутри круга)*
Стал мышонок смелым,
Даже не дрожит.

Припев. *(могут исполнять только Котик и Мышонок)*

Отыгрыш. *(кружатся на «топотушке»)*

2. Лисонька и зайчик *(Лисичка и Зайчик двигаются внутри*
Рядышком идут. *круга в соответствии с текстом)*
Лапочки погладят,
Песенку споют.

Припев. *(могут исполнять только Лиса и Заяц)*

Отыгрыш. *(кружатся на «топотушке»)*

Примечание: возможны различные варианты обыгрывания хоровода в зависимости от возраста и умений детей.