МЕНУЭТ

Очень быстро
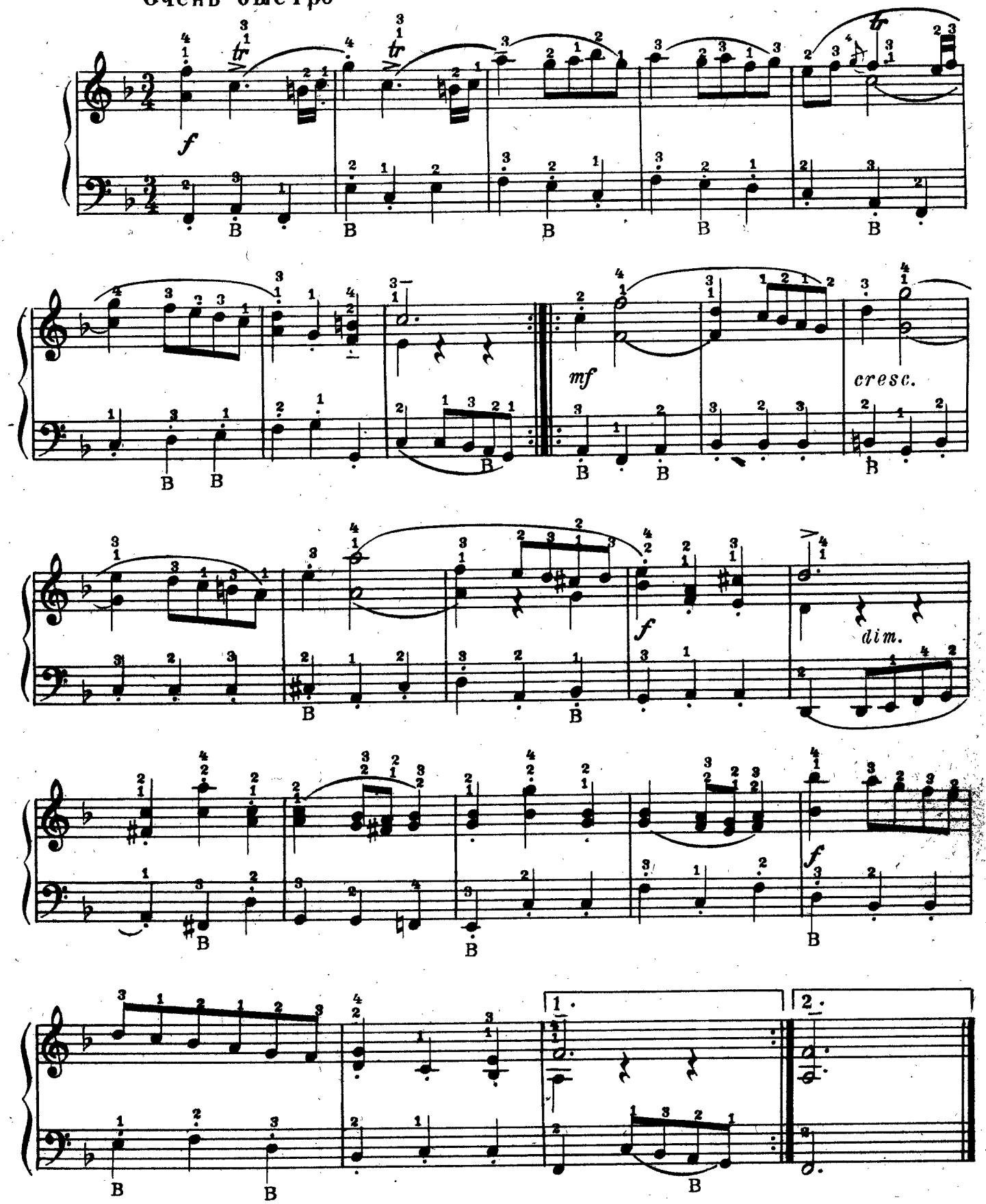
Г. Ф. ГЕНДЕЛЬ