Flute

ГИМН БЕССМЕРТНОГО ПОЛКА

слова и музыка М. Лазарева
инстр. А. Школяр

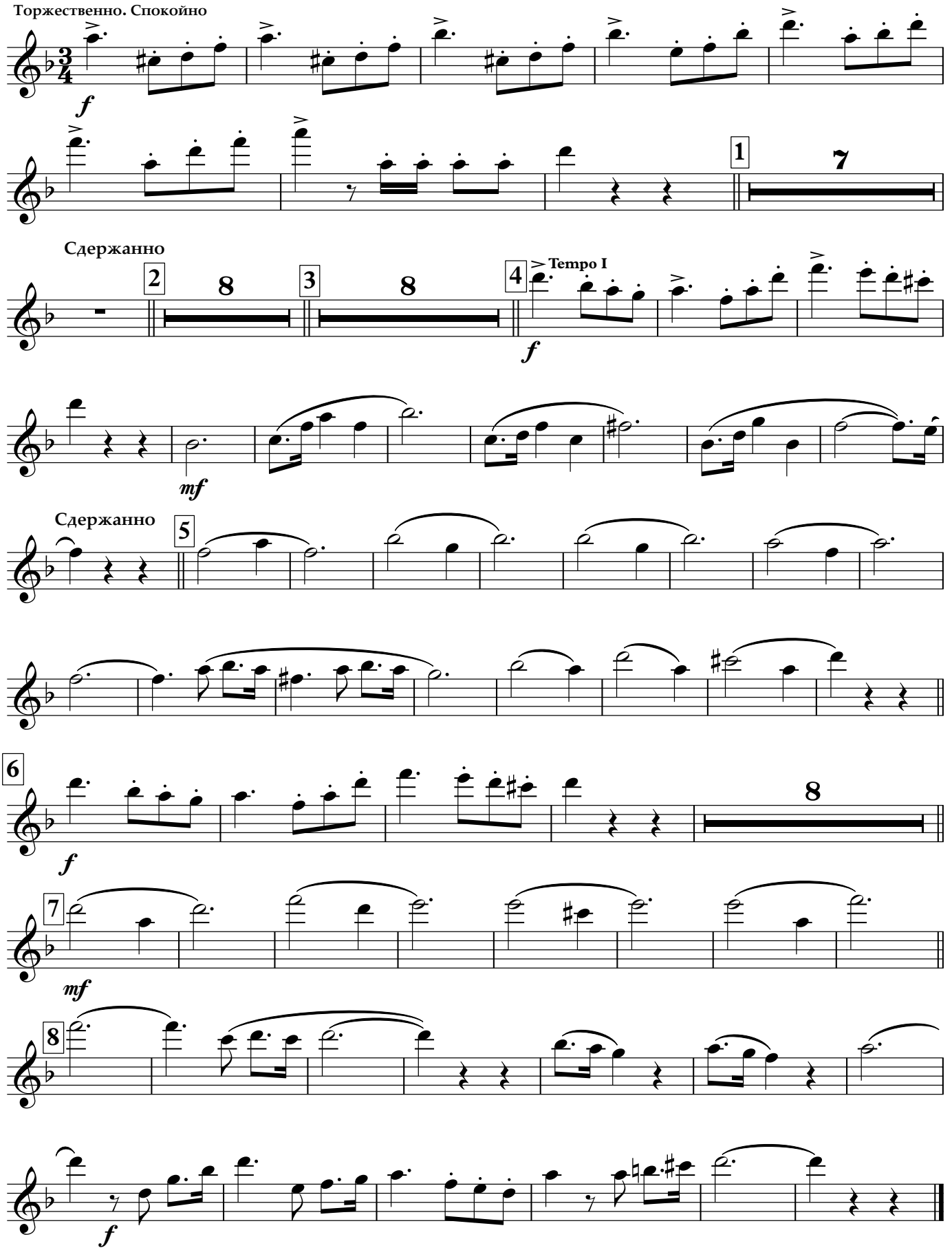

Clarinet in B♭ 1

ГИМН БЕССМЕРТНОГО ПОЛКА

слова и музыка М. Лазарева
инстр. А. Школяр

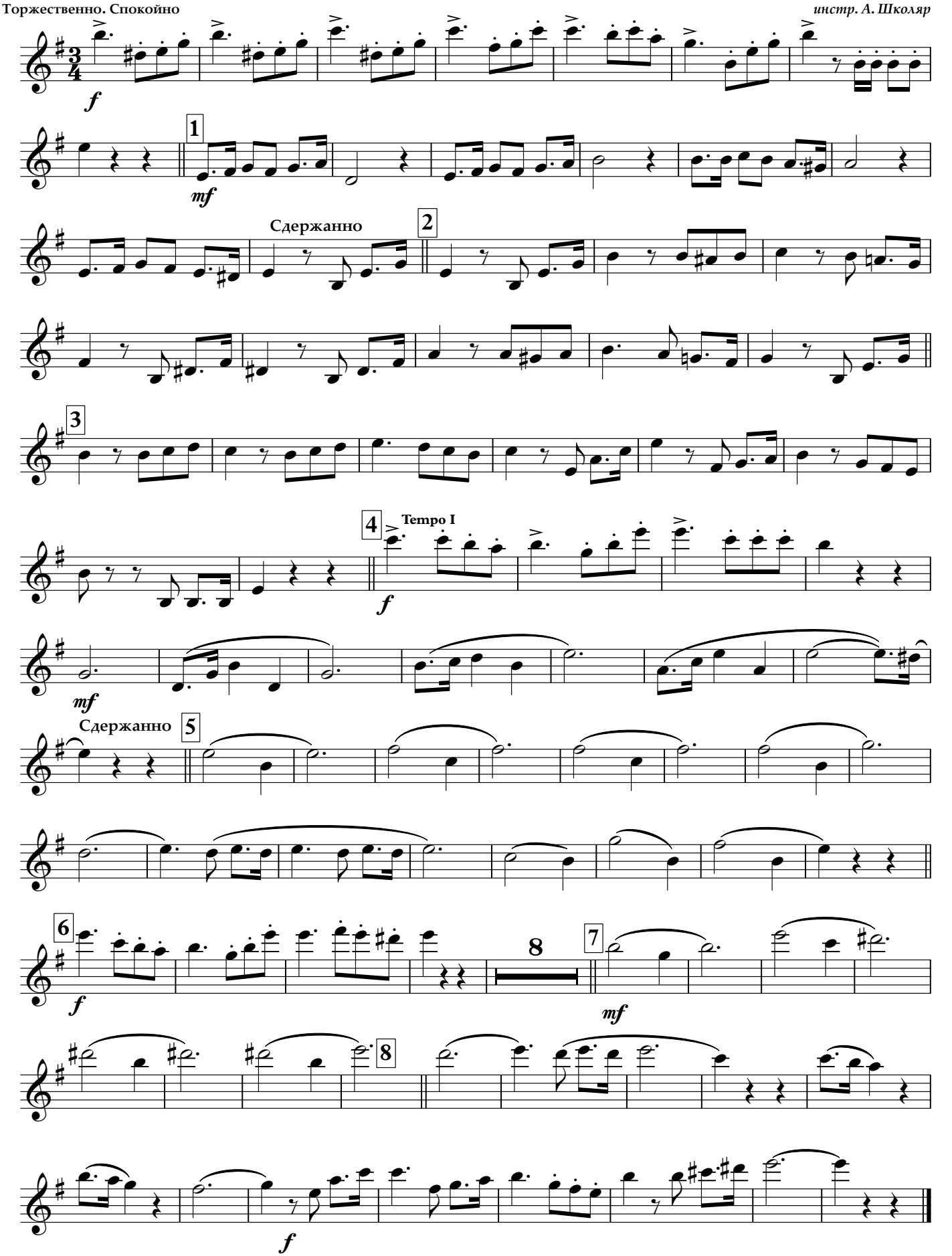

Clarinet in B♭ 2

ГИМН БЕССМЕРТНОГО ПОЛКА

слова и музыка М. Лазарева
инстр. А. Школяр

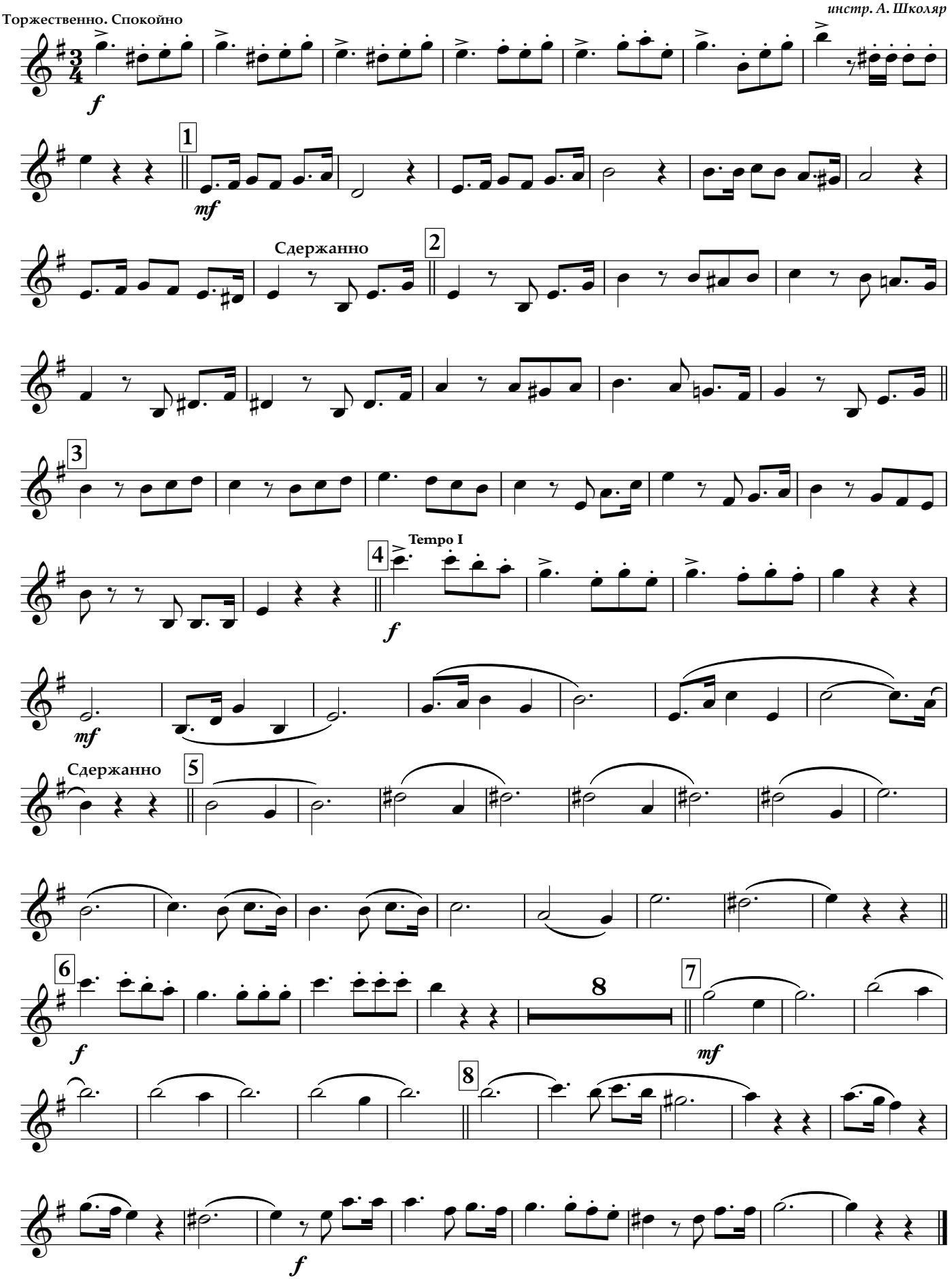

Alto Saxophone 1

ГИМН БЕССМЕРТНОГО ПОЛКА

слова и музыка М. Лазарева
инстр. А. Школяр

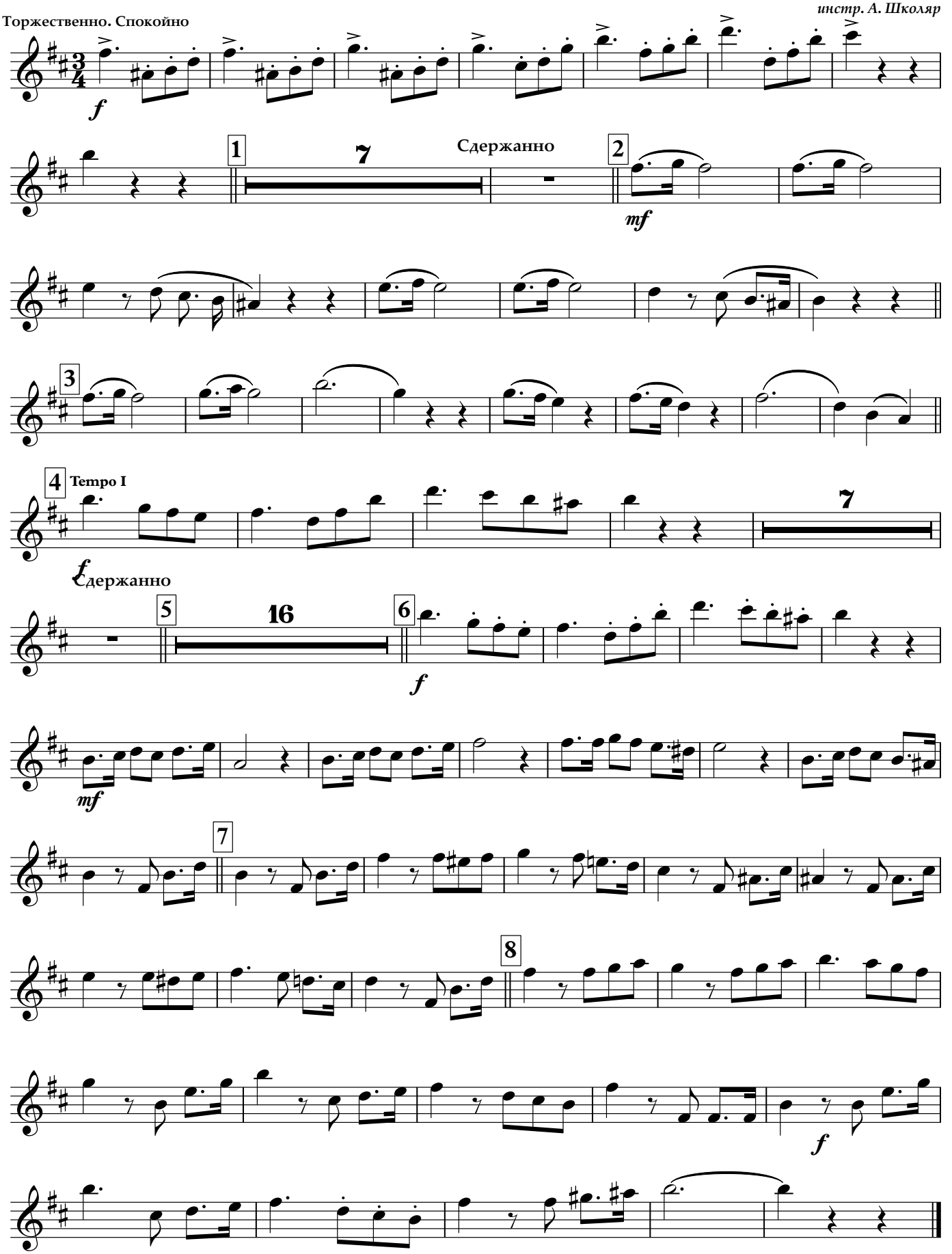

Alto Saxophone 2

ГИМН БЕССМЕРТНОГО ПОЛКА

слова и музыка М. Лазарева
инстр. А. Школяр

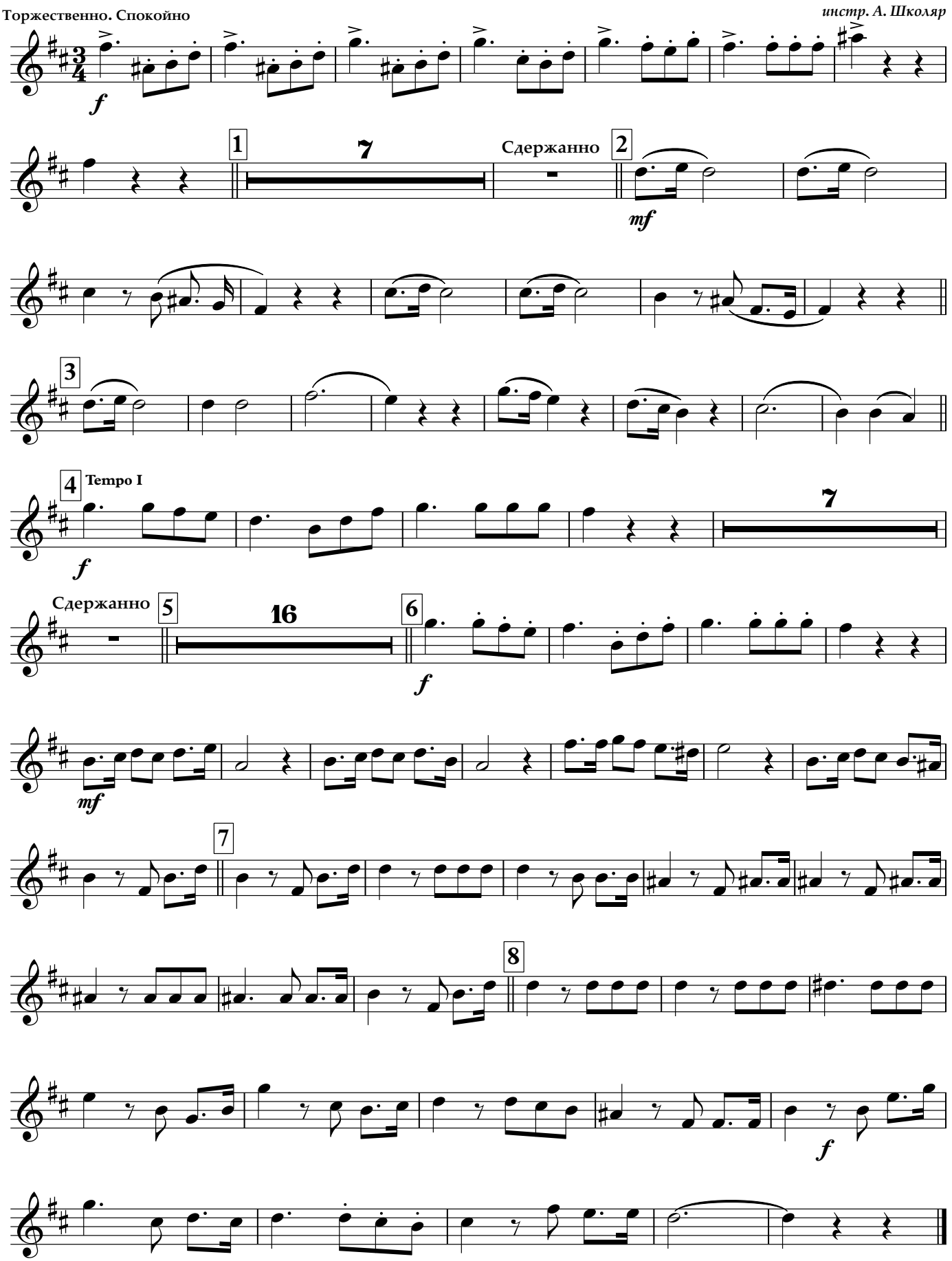

Tenor Saxophone

ГИМН БЕССМЕРТНОГО ПОЛКА

слова и музыка М. Лазарева
инстр. А. Школяр

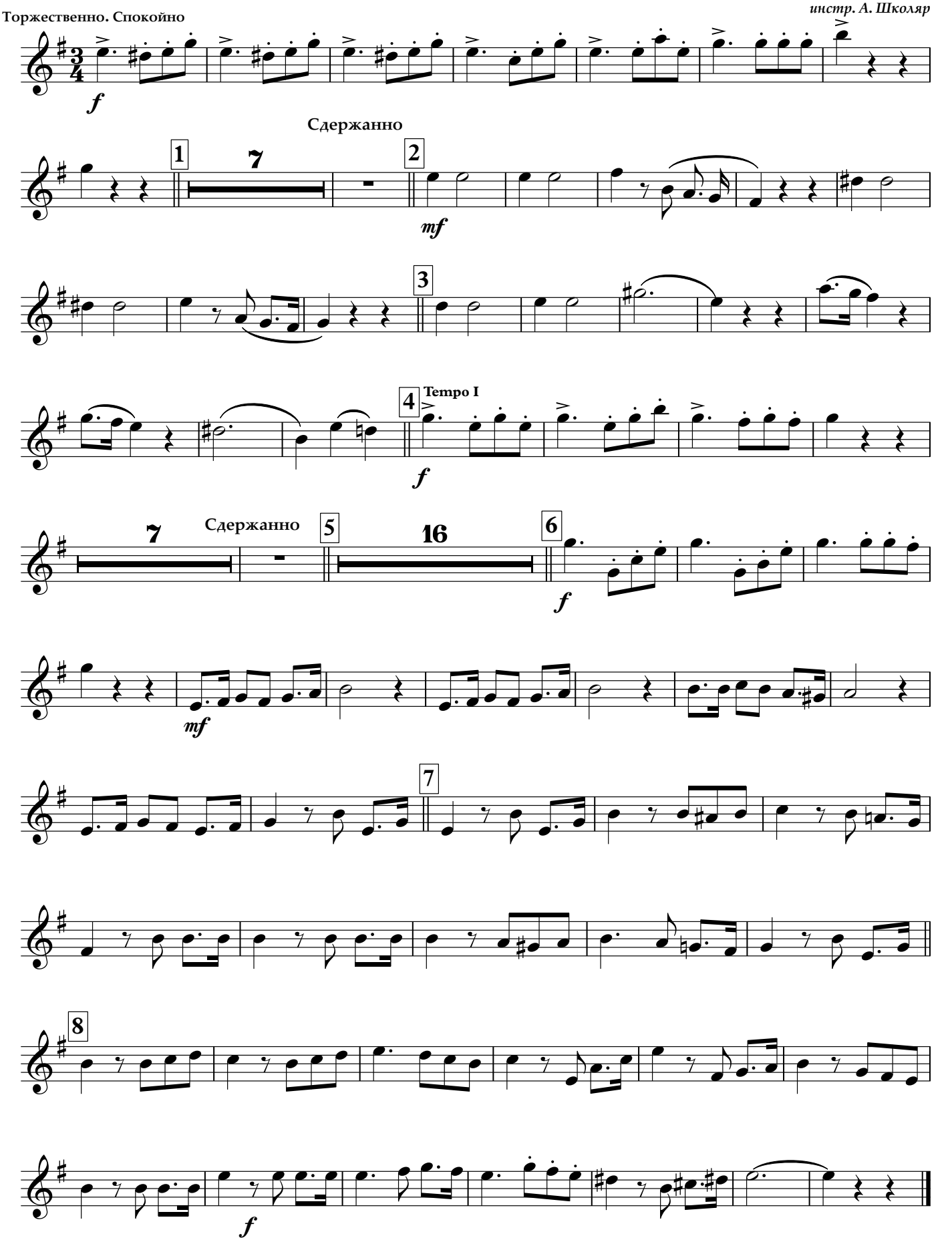

Trumpet in B♭

ГИМН БЕССМЕРТНОГО ПОЛКА

слова и музыка М. Лазарева
инстр. А. Школяр

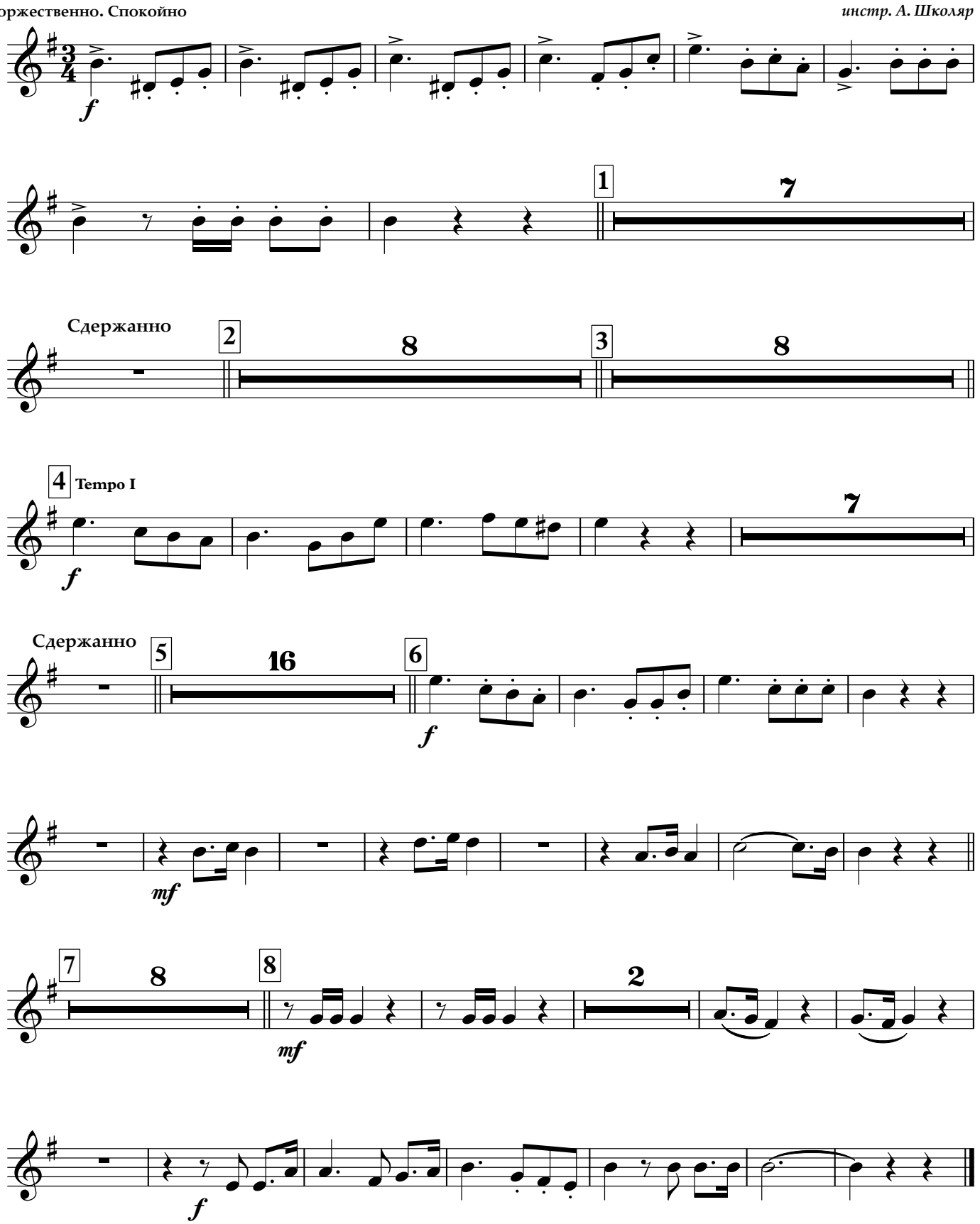

Soprano

ГИМН БЕССМЕРТНОГО ПОЛКА

слова и музыка М. Лазарева
инстр. А. Школяр

Торжественно. Спокойно

1.Мы вы хо дим, стар и млад - в/день По бе ды на па- рад. В\честь ге ро ев, чьи серд - ца

Сдержанно

Би- лись гор- до до кон - ца! Бес смерт ный полк, в/од ном стро - ю - кто жив, и кто по- гиб в/бо

ю! Бес сметр ный полк, в/сло вах свя - тых - е - дин ство пав - ших и жи- вых! бес смерт ный

полк по стро ил в/ряд и ге- не - ра - лов и сол- дат! бес смерт ный полк - в/нём все рав- ны, спа-са - я

Tempo I

жизнь и честь стра- ны! 2.Внук не сёт в/ру ках пор трет, там е - го по- гиб ший

дед. дед на сним - ке мо - ло - дой, внук и - дёт у - же се -

Сдержанно

дой. Бес смерт ный полк, в/од ном стро - ю - кто жив, и кто по гиб в/бо - ю! Бес сметр ный полк, в/сло вах свя

тых - е- дин ство пав - ших и жи- вых! бес смерт ный полк по стро ил в/ряд и ге- не - ра - лов и сол-

дат! бес смерт ный полк - в/нём все рав- ны, спа - са - я жизнь и честь стра- ны!

3.И- ме на и ор де - на! С/ни ми вы шла вся стра - на. И те чёт че рез ве - ка

свет- лой па - мя - ти ре - ка! Бес смерт ный полк, в/од ном стро - ю - кто жив, и кто по- гиб в/бо

ю! Бес сметр ный полк, в/сло вах свя - тых - е - дин ство пав - ших и жи- вых! бес смерт ный

полк по - стро - ил в/ряд и ге - не - ра - лов и сол - дат! бес смерт - ный

полк - в/нём все рав - ны, спа - са - я жизнь и честь стра- ны!

Alto

ГИМН БЕССМЕРТНОГО ПОЛКА

слова и музыка М. Лазарева
инстр. А. Школяр

Торжественно. Спокойно

8

1.Мы вы хо дим, стар и млад - в/день По бе ды на па- рад. В\честь ге ро ев, чьи серд - ца

Сдержанно

Би- лись гор- до до кон- ца! Бес смерт ный полк, в/од ном стро - ю - кто жив, и кто по- гиб в/бо

ю! Бес сметр ный полк, в/сло вах свя- тых - е- дин ство пав - ших и жи- вых! бес смерт ный

полк по стро ил в/ряд и ге- не - ра - лов и сол- дат! бес смерт ный полк - в/нём все рав- ны, спа-са - я

Tempo I

4

жизнь и честь стра- ны! 2.Внук не сёт в/ру ках пор трет, там е- го по гиб ший

дед. дед на сним - ке мо - ло - дой, внук и - дёт у - же се -

Сдержанно

дой. Бес смерт ный полк, в/од ном стро - ю - кто жив, и кто по гиб в/бо - ю! Бес сметр ный полк, в/сло вах свя

тых - е- дин ство пав - ших и жи- вых! бес смерт ный полк по стро ил в/ряд и ге- не - ра - лов и сол-

дат! бес смерт ный полк - в/нём все рав- ны, спа - са - я жизнь и честь стра- ны!

4

3.И- ме на и ор де - на! С/ни ми вы шла вся стра- на. И те чёт че рез ве - ка

свет- лой па- мя- ти ре - ка! Бес смерт ный полк, в/од ном стро - ю - кто жив, и кто по- гиб в/бо

ю! Бес сметр ный полк, в/сло вах свя- тых - е- дин ство пав - ших и жи- вых! бес смерт ный

полк по - стро - ил в/ряд и ге - не - ра - лов и сол - дат! бес смерт - ный

5

полк - в/нём все рав- ны, спа - са - я жизнь и честь стра- ны!

Baritone

ГИМН БЕССМЕРТНОГО ПОЛКА

слова и музыка М. Лазарева
инстр. А. Школяр

Торжественно. Спокойно

8

1.Мы вы хо дим, стар и млад - в/день По бе ды на па- рад. В\честь ге ро ев, чьи серд

ца Би- лись гор- до до кон- ца! Бес смерт ный полк, в/од ном стро- ю - кто жив, и

Сдержанно

кто по гиб в/бо- ю! Бес сметр ныйполк, в/сло вах свя- тых - е дин ство пав- ших и жи вых! бес смерт ный

полк по стро ил в/ряд и ге- не- ра- лов и сол- дат! бес смерт ныйполк - в/нём все рав- ны, спа-са- я

Tempo I

4

жизнь и честь стра- ны! 2.Внук не сёт в/ру ках пор трет, там е- го по гиб ший

дед. дед на сним- ке мо - ло- дой, внук и- дёт у - же се-

Сдержанно

дой. Бес смерт ный полк, в/од ном стро- ю - кто жив, и кто по гиб в/бо- ю! Бес сметр ныйполк, в/сло вах свя

тых - е- дин ство пав- ших и жи вых! бес смерт ныйполк по стро ил в/ряд и ге- не- ра- лов и сол-

дат! бес смерт ный полк - в/нём все рав- ны, спа- са- я жизнь и честь стра- ны!

4

3.И- ме на и ор де- на! С/ни ми вы шла вся стра- на. И те чёт че рез ве- ка

свет- лой па- мя- ти ре- ка! Бес смерт ный полк, в/од ном стро- ю - кто жив, и кто по- гиб в/бо

ю! Бес сметр ный полк, в/сло вах свя- тых - е- дин ство пав- ших и жи- вых! Бес смерт ный

полк по- стро- ил в/ряд и ге- не- ра- лов и сол- дат! бес смерт- ный

5

полк - в/нём все рав- ны, спа- са- я жизнь и честь стра- ны!

Percussion

ГИМН БЕССМЕРТНОГО ПОЛКА

слова и музыка М. Лазарева
инстр. А. Школяр

Торжественно. Спокойно

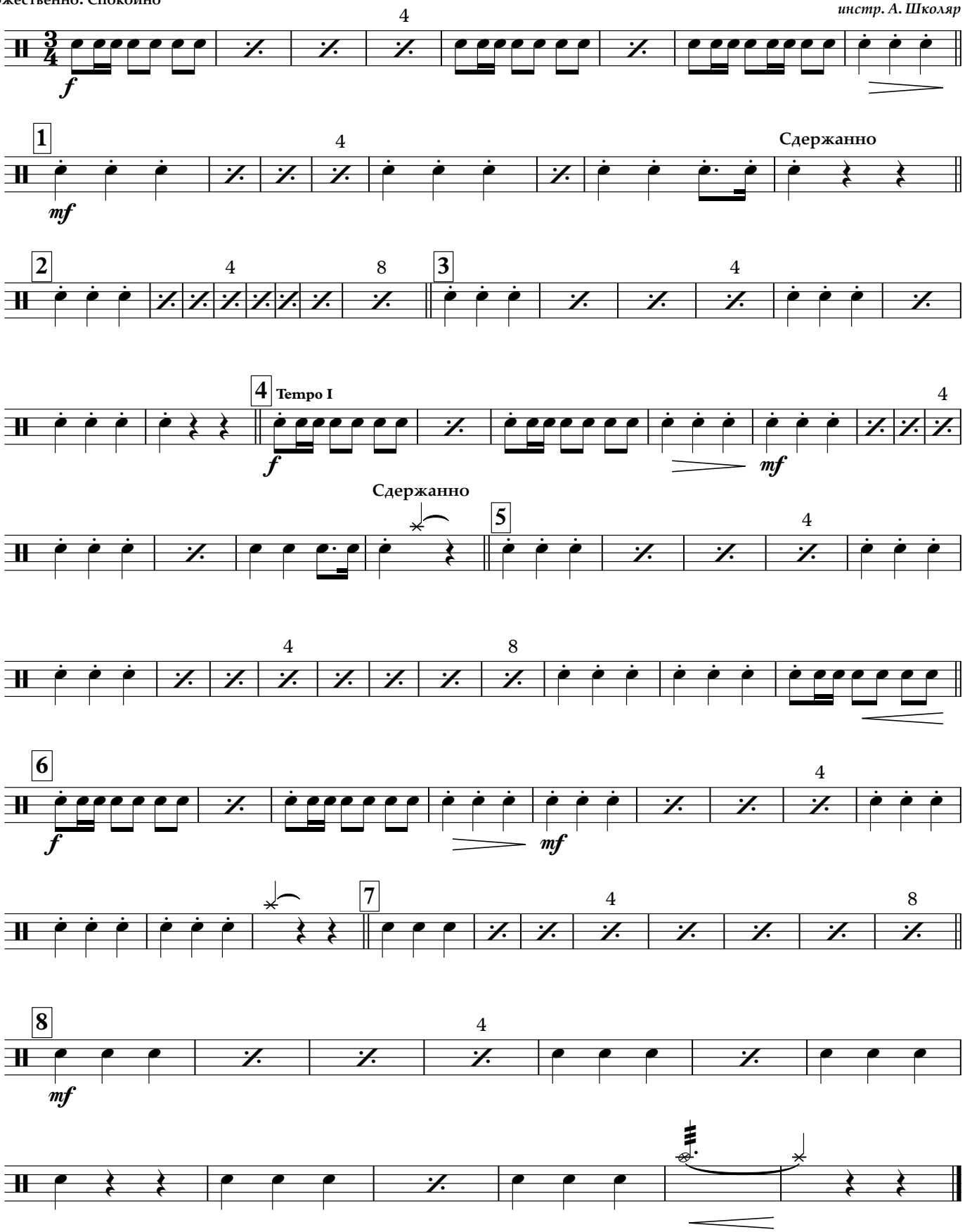

Marching Bass Drum

ГИМН БЕССМЕРТНОГО ПОЛКА

слова и музыка М. Лазарева
инстр. А. Школяр

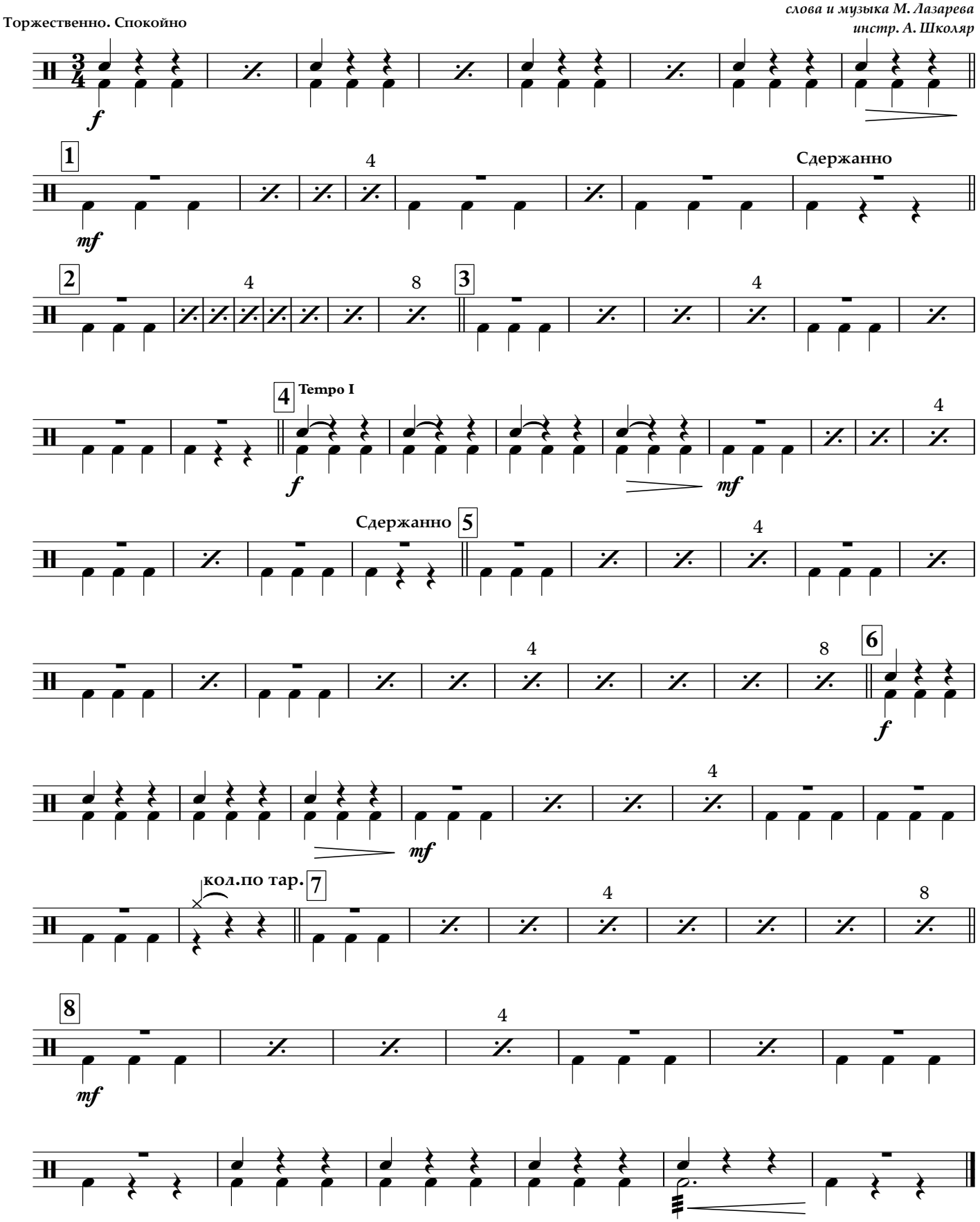

Cornet in B♭ *1*

ГИМН БЕССМЕРТНОГО ПОЛКА

слова и музыка М. Лазарева
инстр. А. Школяр

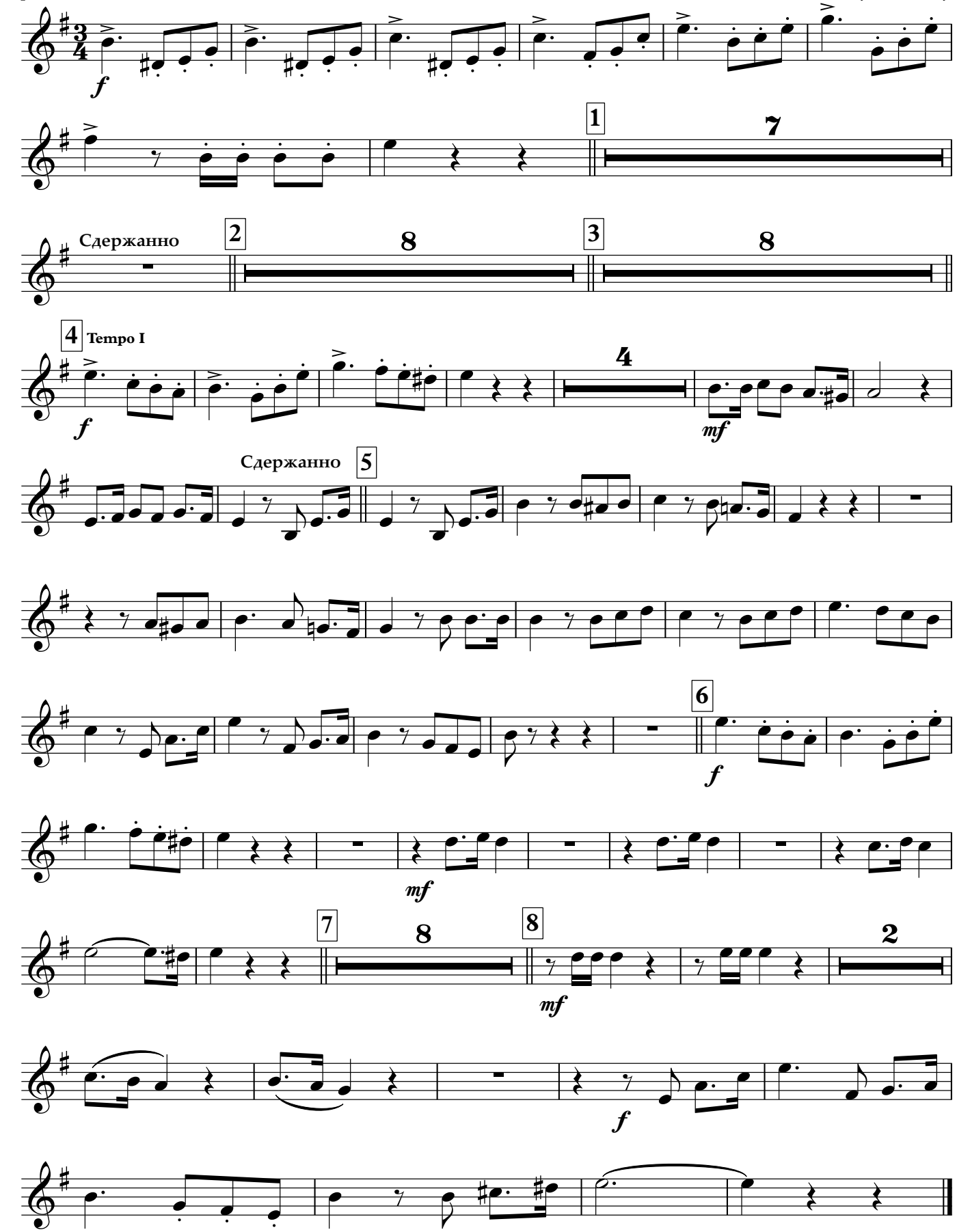

Cornet in B♭ 2

ГИМН БЕССМЕРТНОГО ПОЛКА

слова и музыка М. Лазарева
инстр. А. Школяр

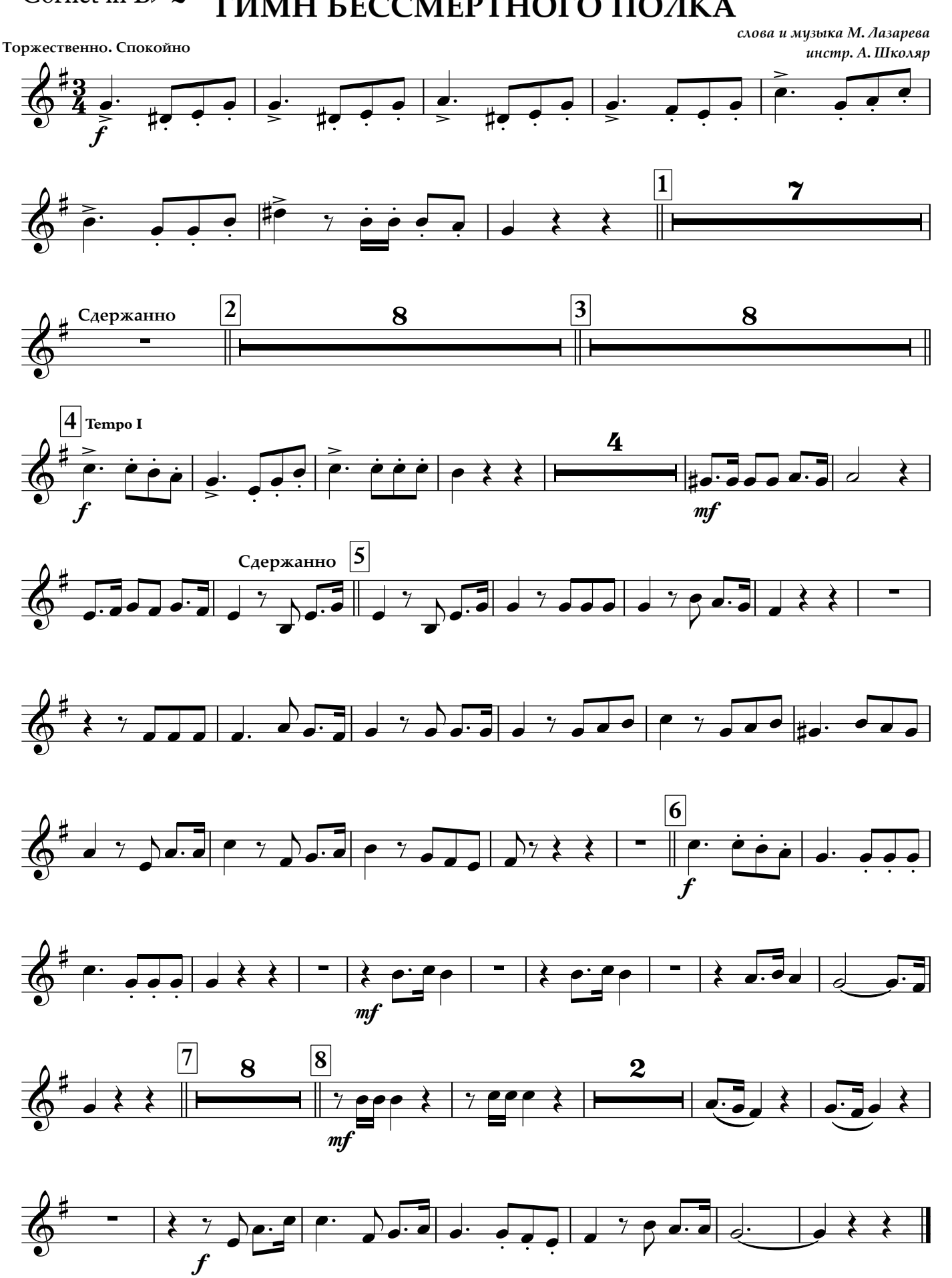

Horn in E♭ *1*

ГИМН БЕССМЕРТНОГО ПОЛКА

слова и музыка М. Лазарева
инстр. А. Школяр

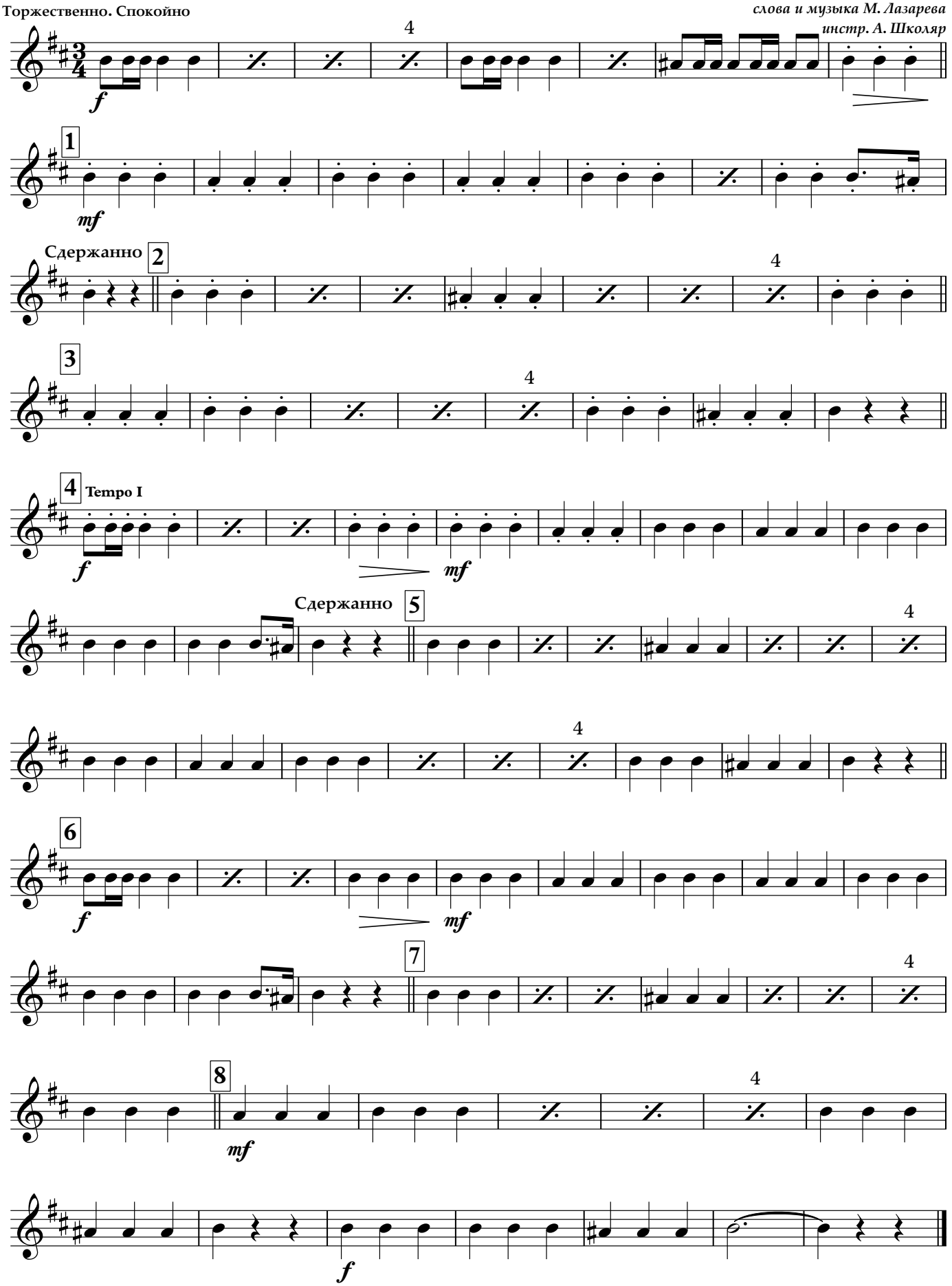

Horn in E♭ 2

ГИМН БЕССМЕРТНОГО ПОЛКА

слова и музыка М. Лазарева
инстр. А. Школяр

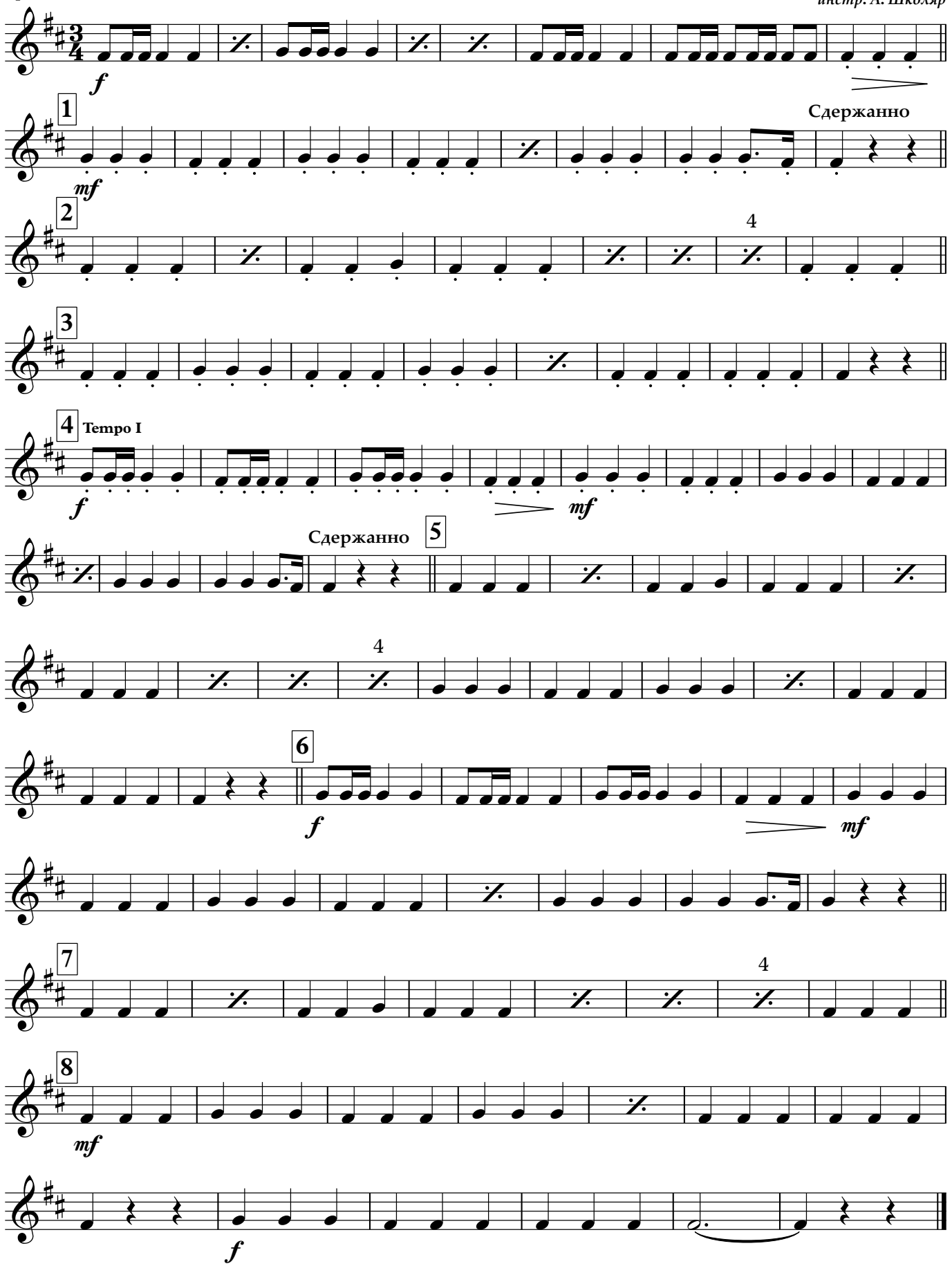

Euphonium 1

ГИМН БЕССМЕРТНОГО ПОЛКА

слова и музыка М. Лазарева
инстр. А. Школяр

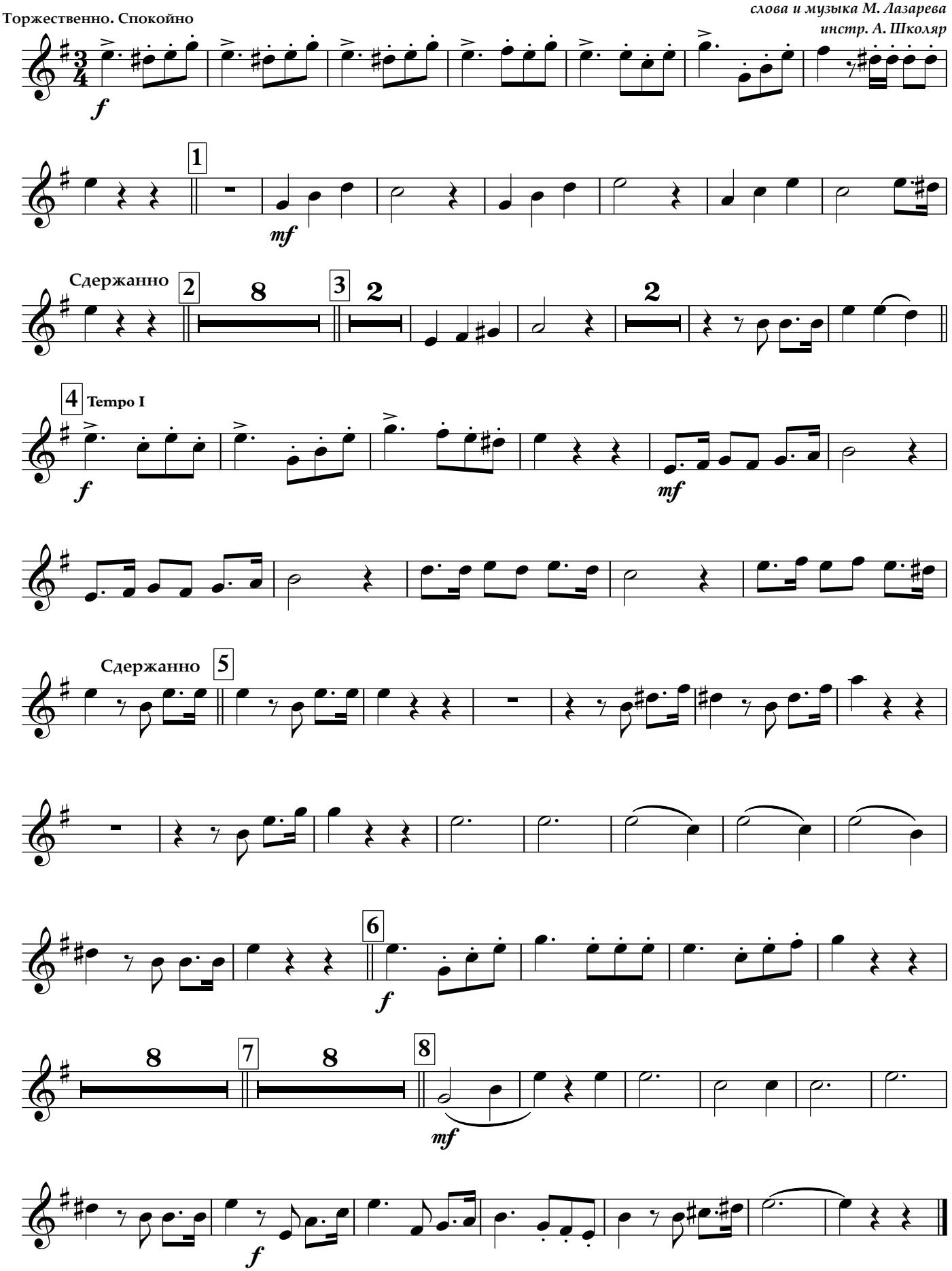

Euphonium 2

ГИМН БЕССМЕРТНОГО ПОЛКА

слова и музыка М. Лазарева
инстр. А. Школяр

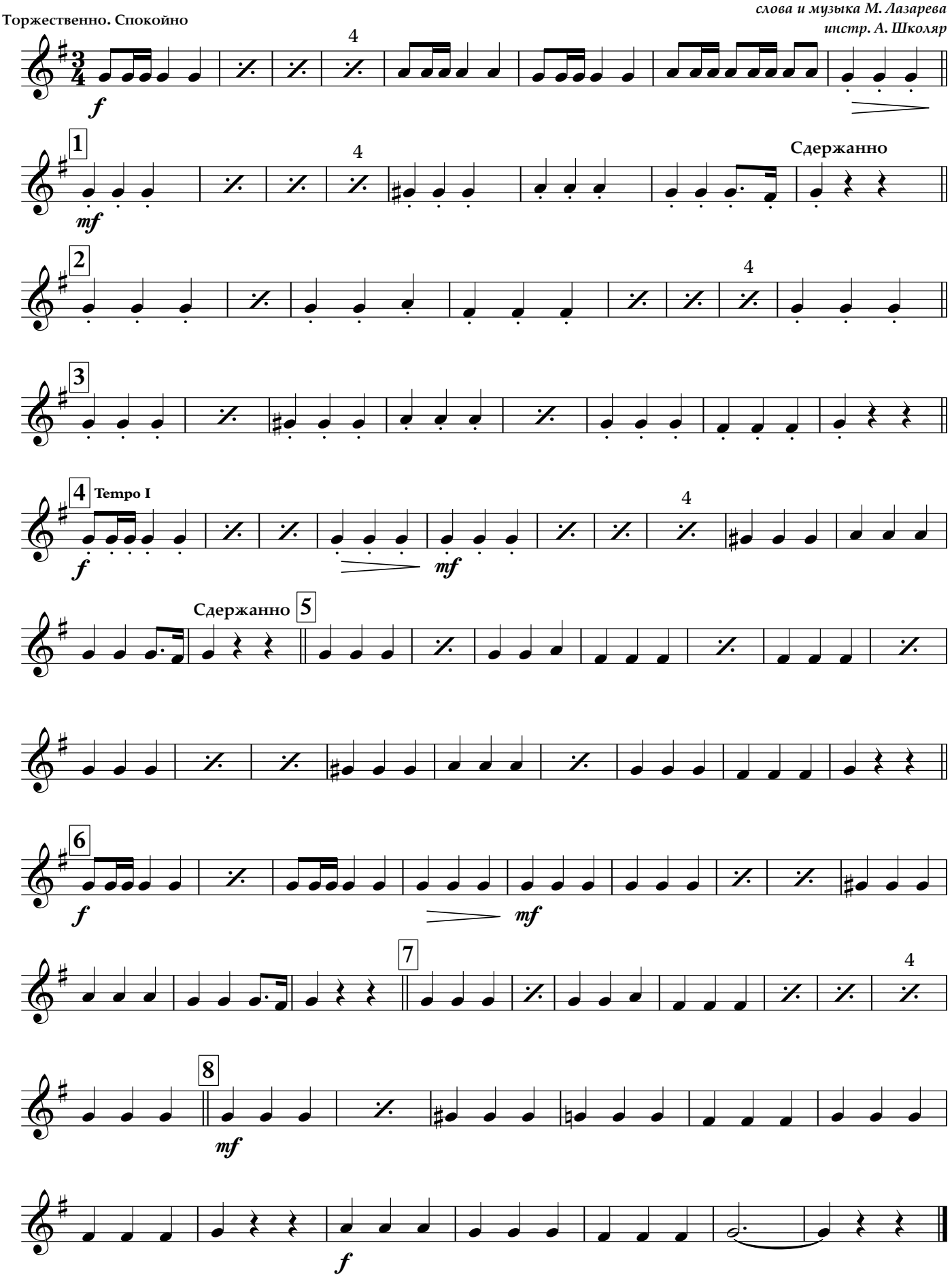

Baritone

ГИМН БЕССМЕРТНОГО ПОЛКА

слова и музыка М. Лазарева
инстр. А. Школяр

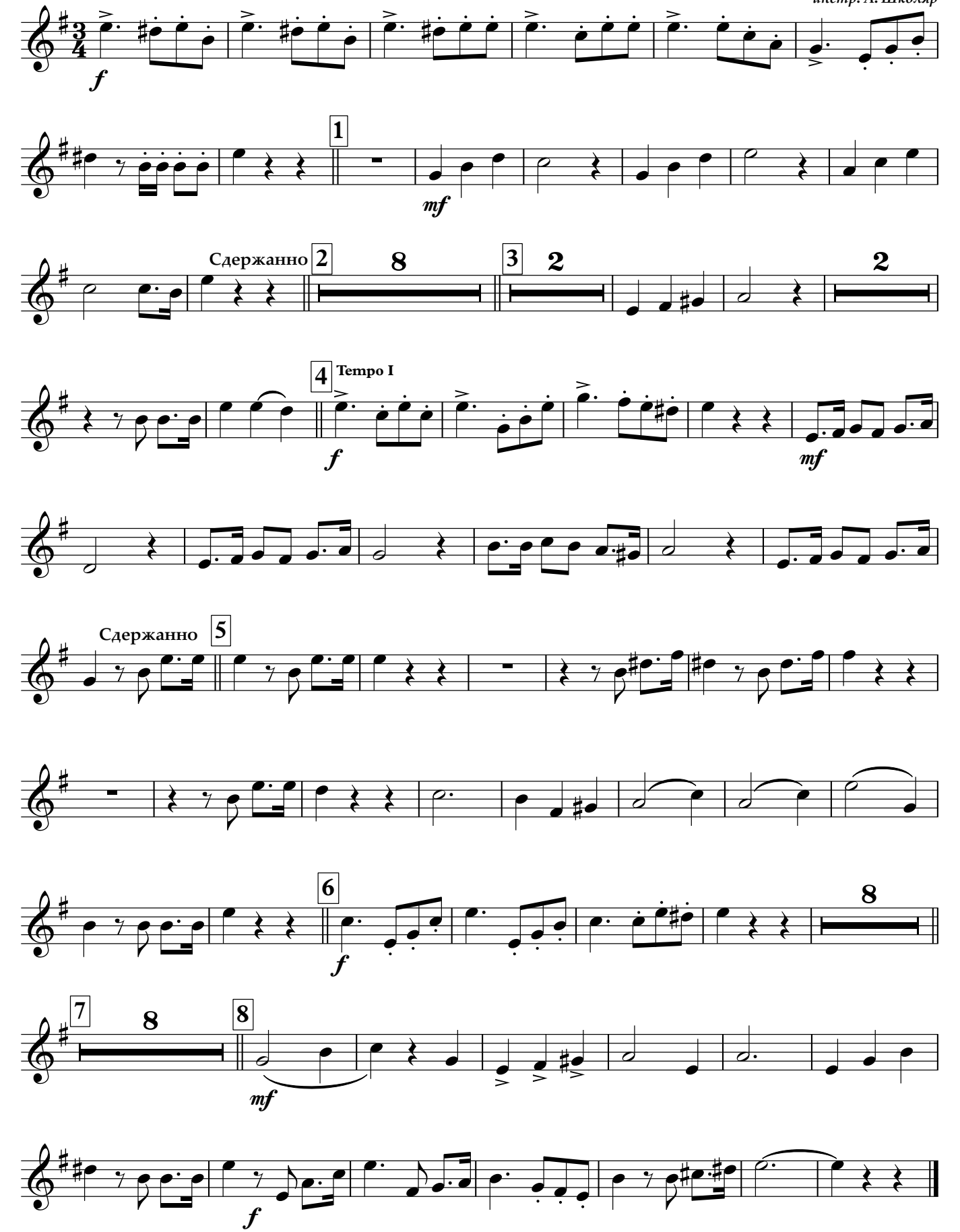

Bass in C 1

ГИМН БЕССМЕРТНОГО ПОЛКА

слова и музыка М. Лазарева
инстр. А. Школяр

Торжественно. Спокойно

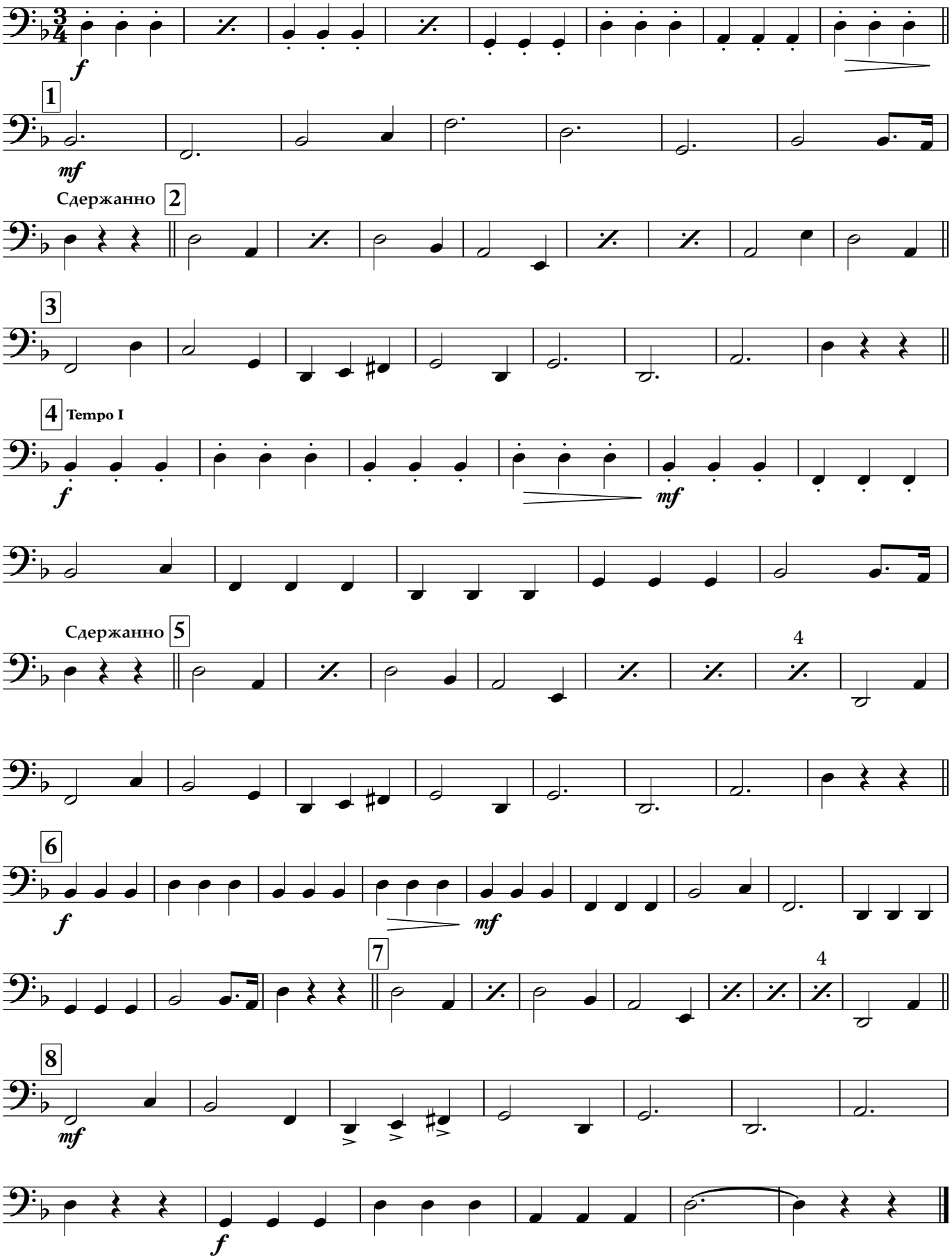

Bass in C 2

ГИМН БЕССМЕРТНОГО ПОЛКА
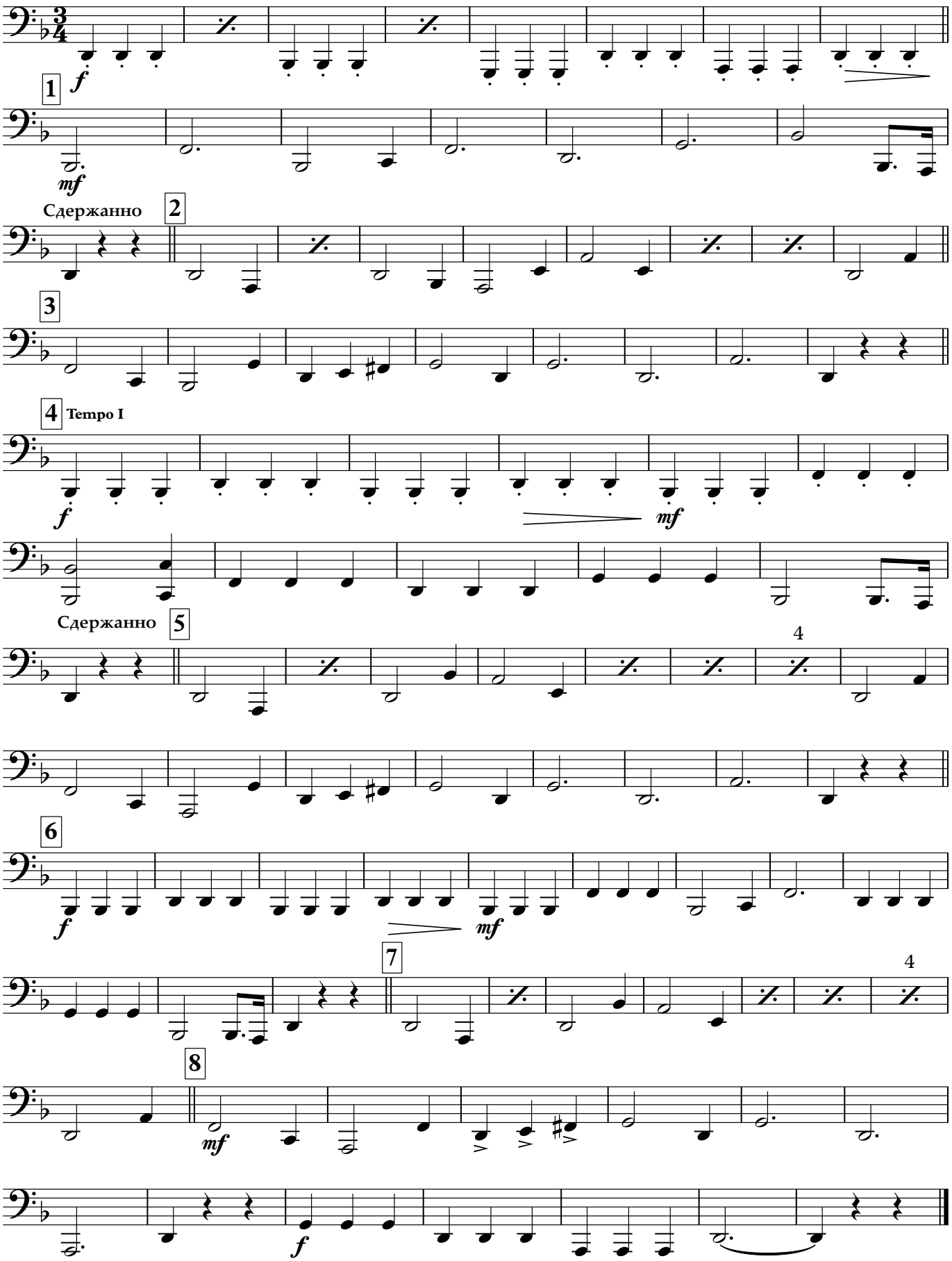
слова и музыка М. Лазарева
инстр. А. Школяр