Буква "Ю"

Сл. и муз. Елены Обуховой

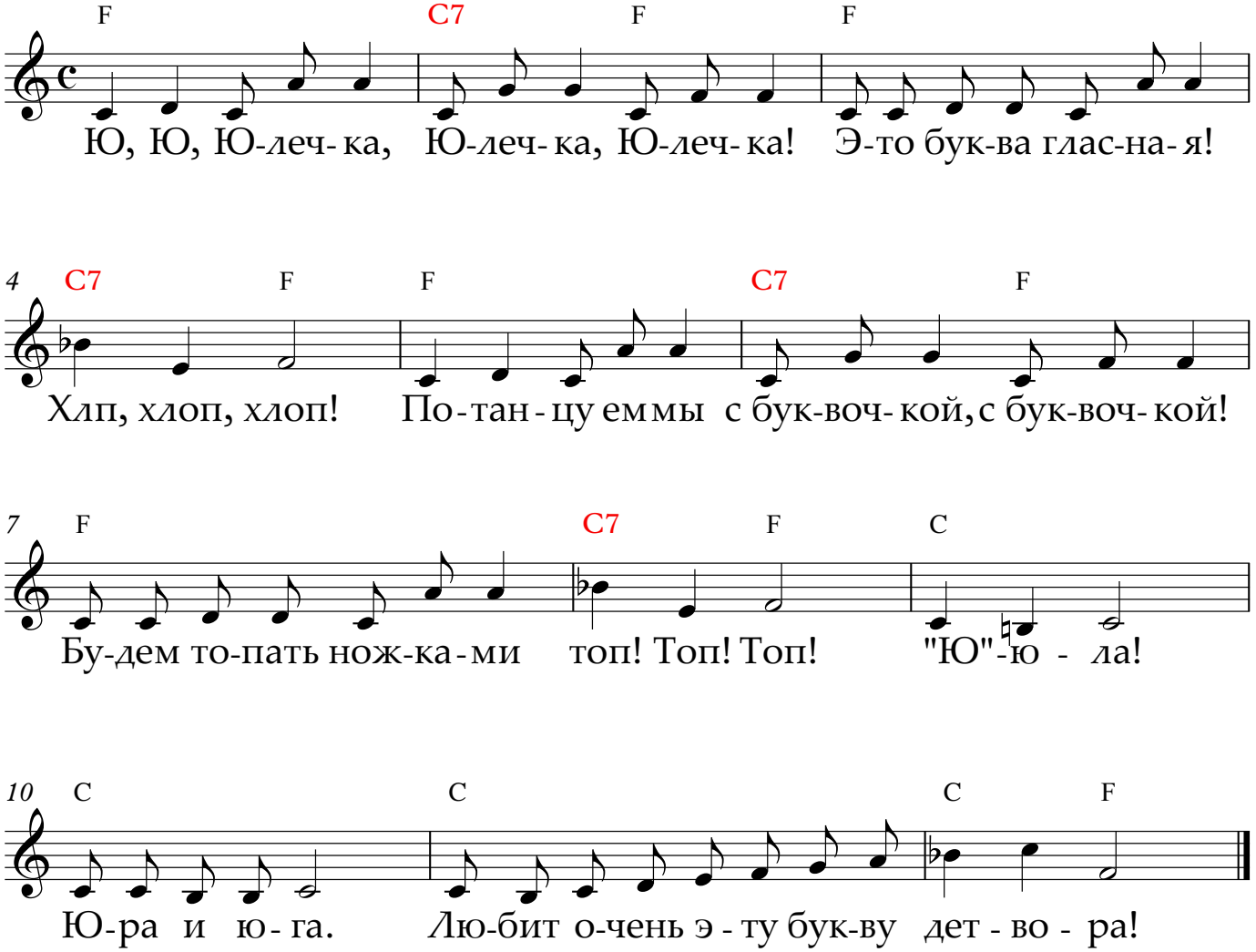

Ю, Ю, Юлечка, Юлечка, Юлечка!
Это буква гласная.
Хлоп! Хлоп! Хлоп!
Потанцуем мы с буквочкой, с буквочкой.
Будем топать ножками.
Топ! Топ! Топ!
"Ю" - юла! Юра и юга!
Любит очень эту букву детвора!