Горка ледяная

Музыка и слова В. Бобкова

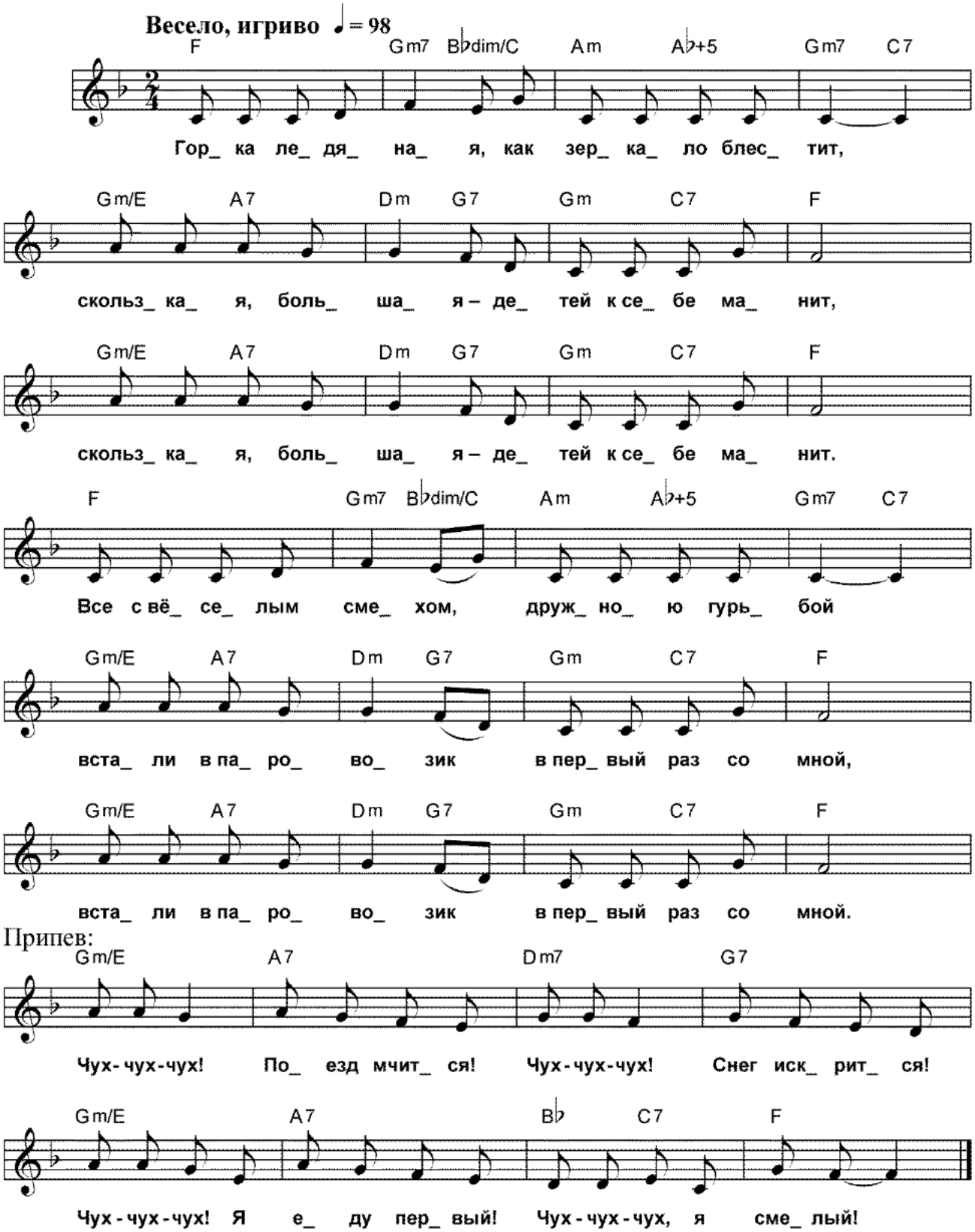

Припев: