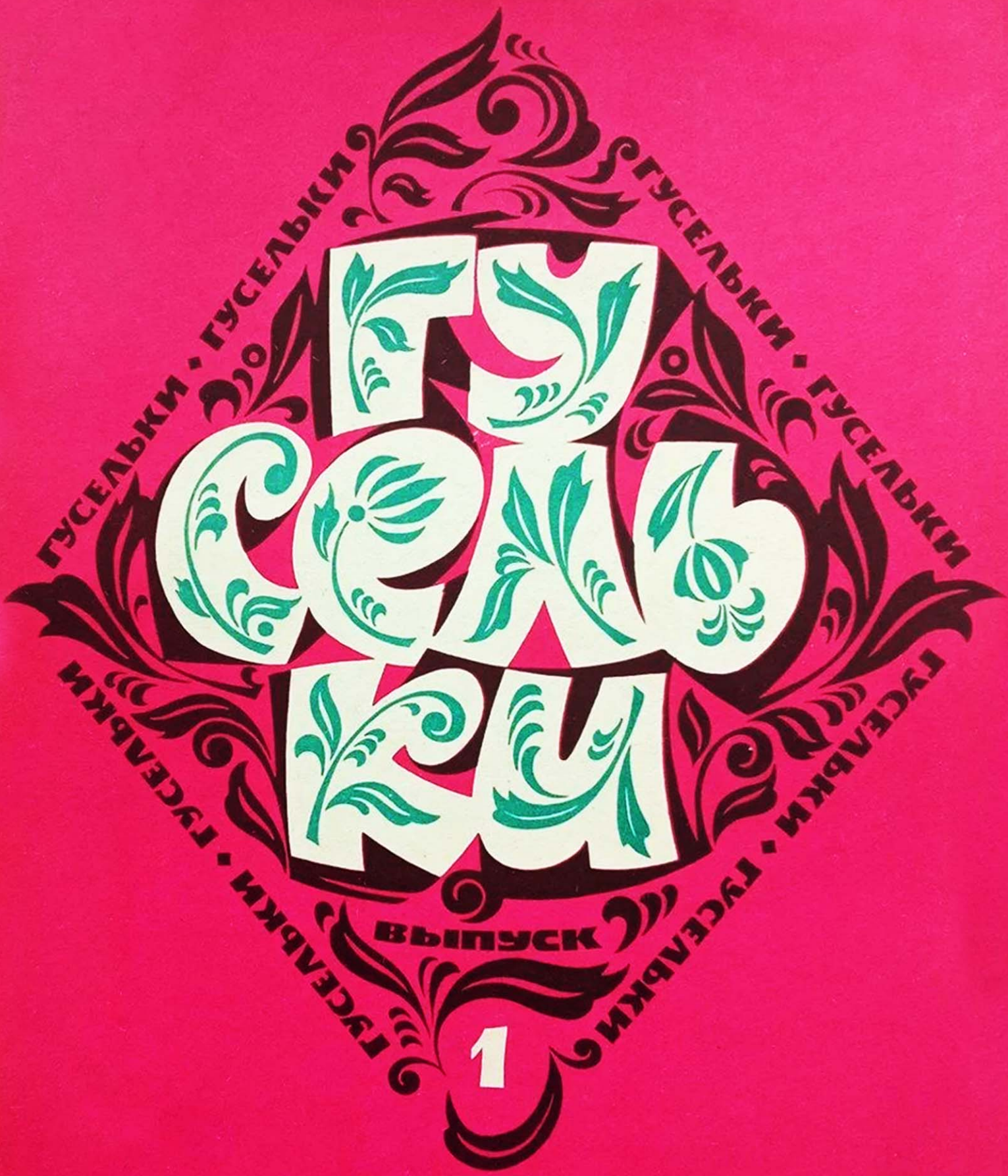
ГУСЕЛЬКИ
ВЫПУСК
1



ПЕСНИ И СТИХИ
ДЛЯ ДЕТЕЙ
ДОШКОЛЬНОГО
И МЛАДШЕГО ШКОЛЬНОГО
ВОЗРАСТА

ВЫПУСК 1

ВСЕСОЮЗНОЕ ИЗДАТЕЛЬСТВО «СОВЕТСКИЙ КОМПОЗИТОР»
МОСКВА · 1969

ЛЕНИН

Слова В. СЕМЕРНИНА

Музыка Ю. ЧИЧКОВА

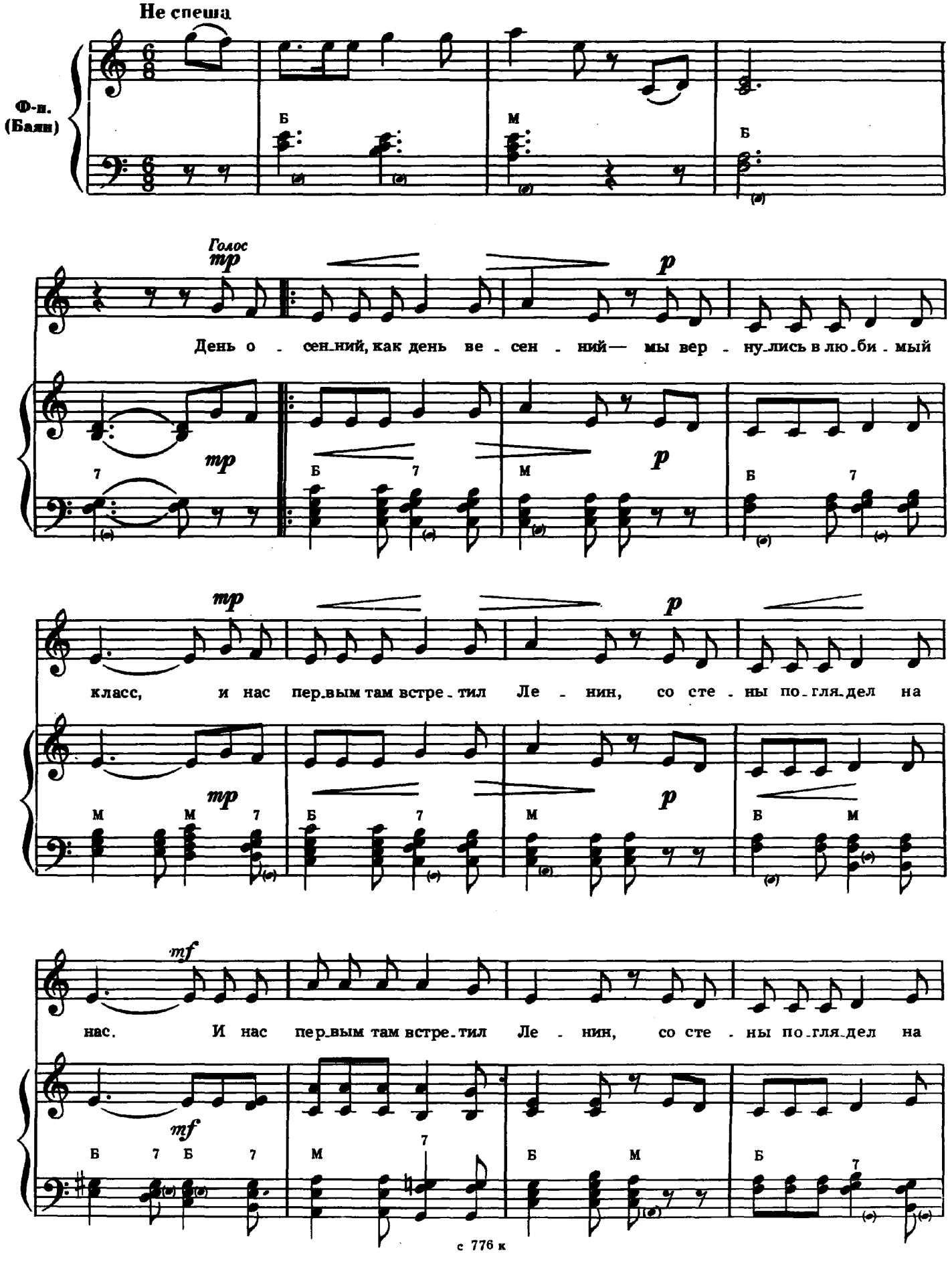

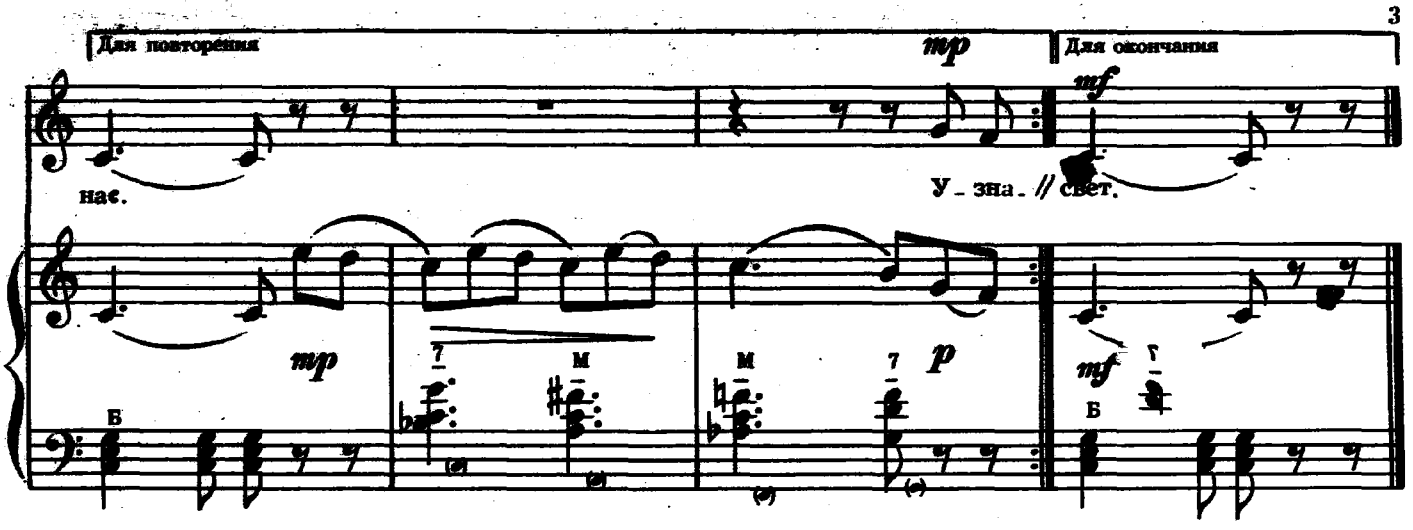

День осенний, как день весенний—
Мы вернулись в любимый класс,
И нас первым там встретил Ленин,
Со стены поглядел на нас.

Узнаю его без ошибки,
И в метро, и в кино встречал,
Ведь другой нет такой улыбки,
Как у нашего Ильича!

На столе у отца он в раме,
Над кроватью моей портрет,—
Значит, Ленин повсюду с нами,
Всюду ленинский добрый свет.

ПОЖАЛУЙСТА

Слова З. ПЕТРОВОЙ

Музыка П. АЕДОНИЦКОГО

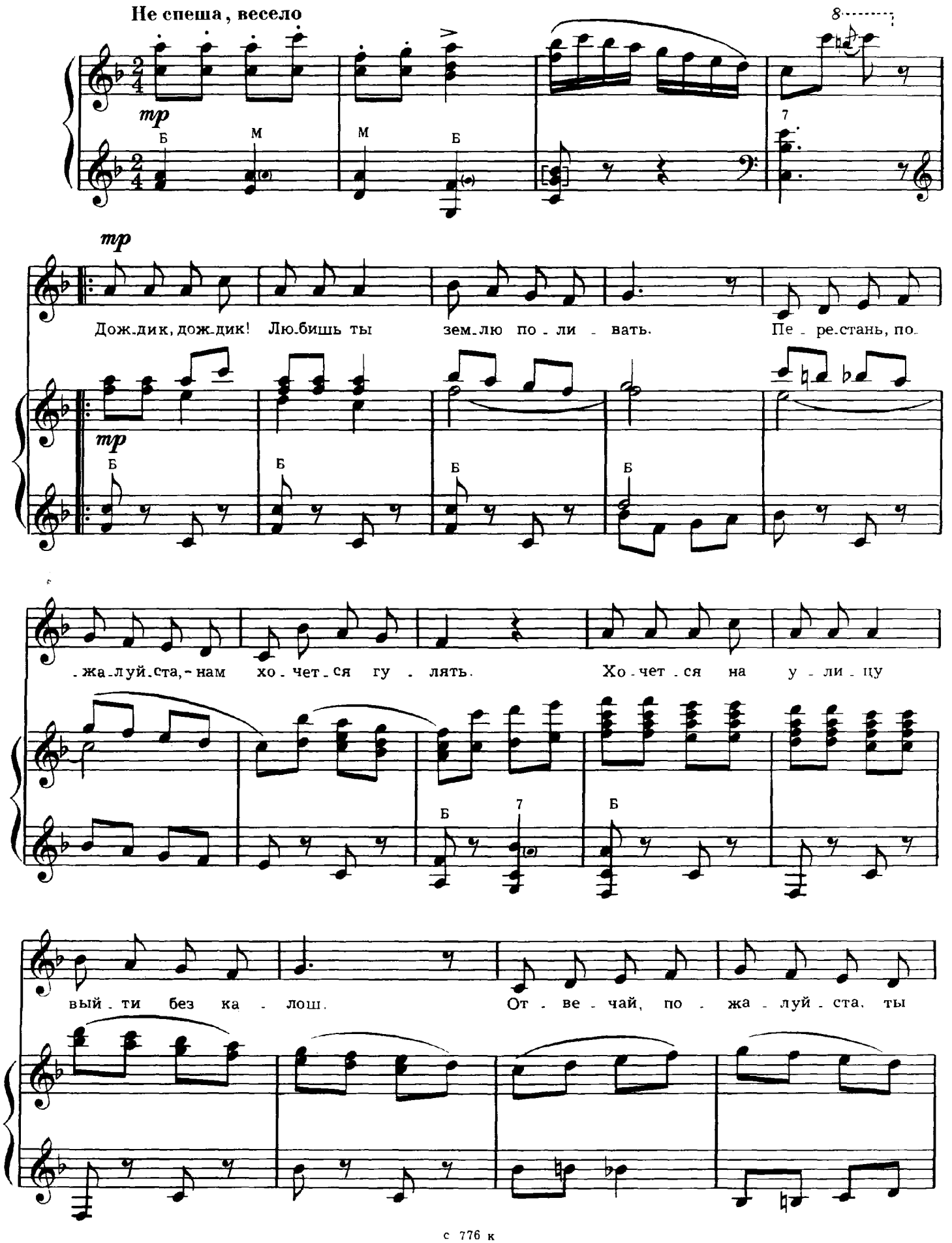

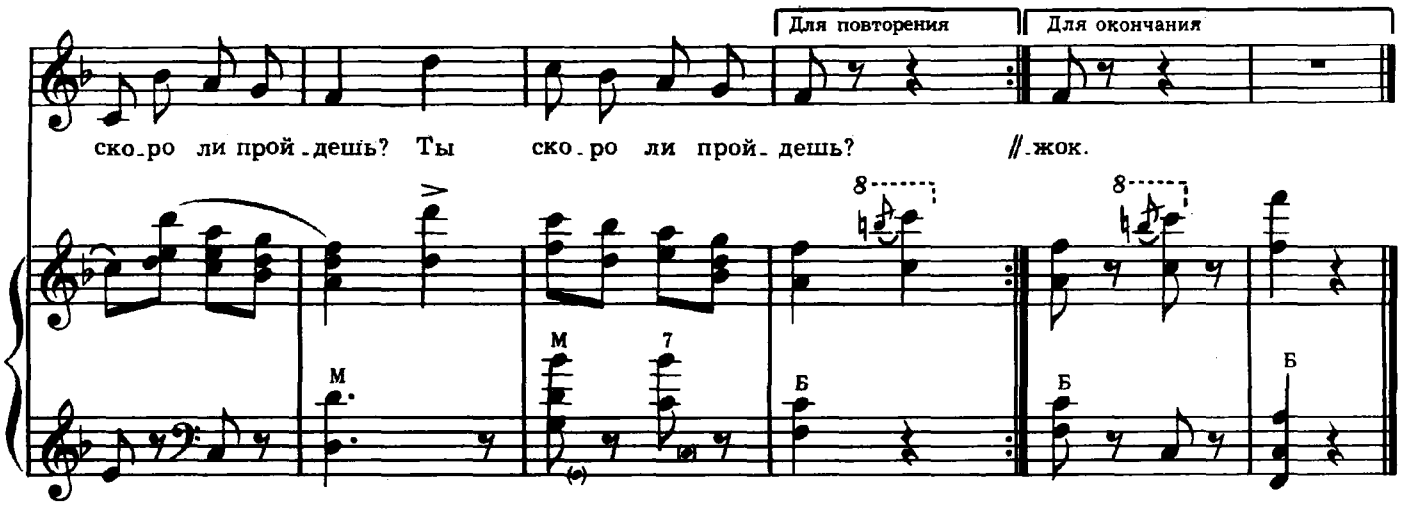

Дождик! Дождик! любишь ты
Землю поливать.
Перестань, пожалуйста,—
Нам хочется гулять.

Хочется на улицу
Выйти без калош.
Отвечай, пожалуйста,
Ты скоро ли пройдешь?

Мы стоим давно уже
Около дверей.
Солнышко, пожалуйста,
Выходи скорей.

Высуши, пожалуйста,
Во дворе песок.
Из него мы сделаем
Красивый пирожок.

СКОРОГОВОРКИ

В. ВИКТОРОВ

Комар так врет,
Что страх берет,
А слон и ухом не ведет.
Не хочет слушать чуши,
А ведь какие уши!

Шепчет кошке петушок:
—Видишь пышный гребешок?
Шепчет кошка петушку:
—Шаг шагнешь—и откушу!

Три гражданки-астраханки
Грызли черствые баранки,
И остались три гражданки
Без баранок и зубов.

Свеклу варила Акуля в кастрюле.
Сладкую свеклу солила Акуля.
Сделалась сладкая свекла соленой,
Стала соленая свекла вареной.

Дубовый столб стоит столбом,
В него баран уперся лбом.
Хотя не жаль барану лба,
Но лбом не сбить ему столба.

Старый пес среди двора
Караулил куль добра.
Воры куль добра не брали,
Воры сторожа украли.

М. КРАВЧУК

Жучок по клумбе долго лез—
Вздыхал:
«Какой дремучий лес!»

Гусеница эта
Листвой питалась лето.
А к осени устала
И... куколкою стала.



СОРОКОНОЖКА

Слова В. ИНБЕР

Музыка М. БЛАНТЕРА

Не скоро

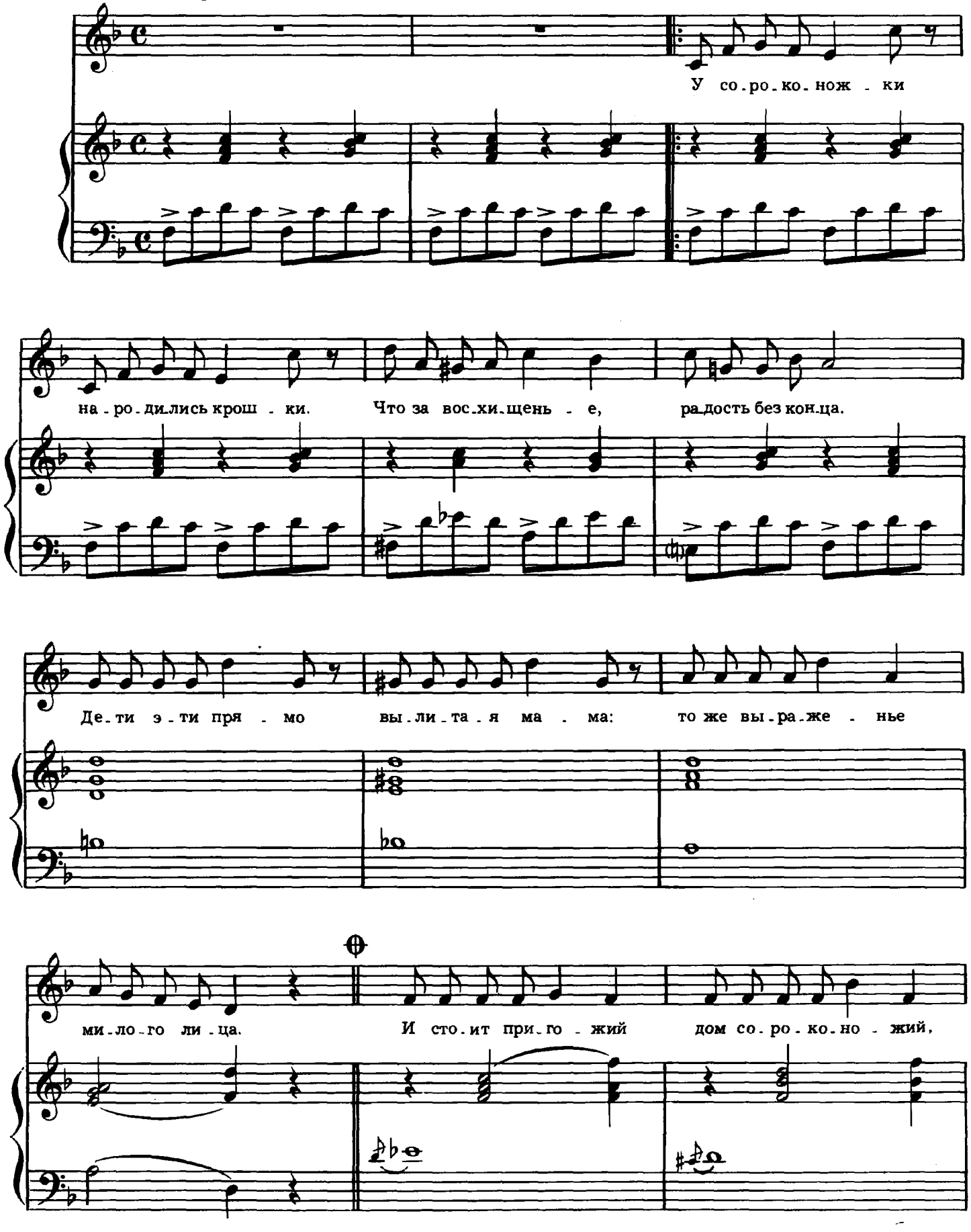

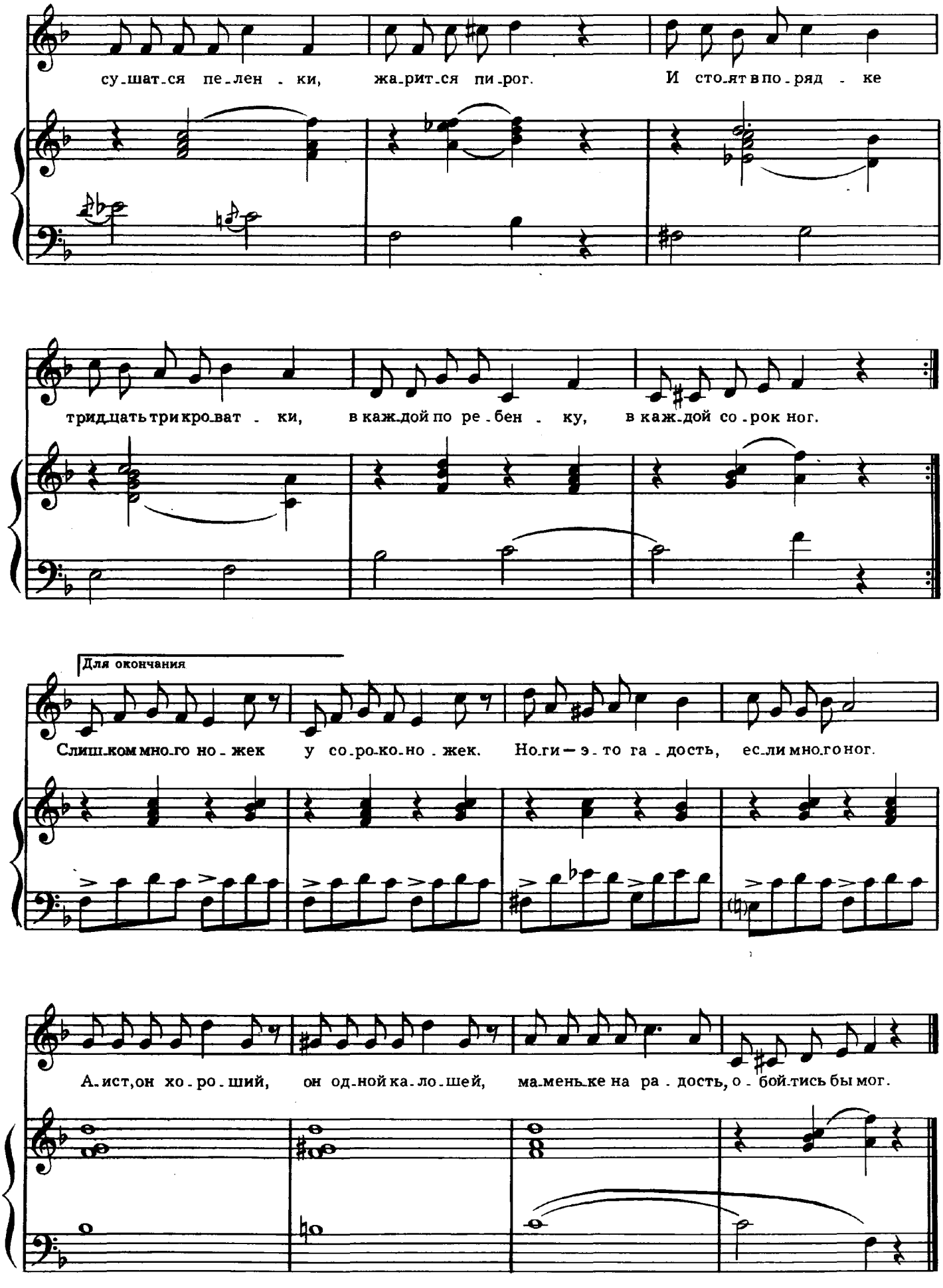
сушатся пеленки, жарится пирог. И стоят в порядке
тридцать три кроватки, в каждой по ребенку, в каждой сорок ног.
Для окончания
Слишком много ножек у сороконожек. Ноги — это гадость, если много ног.
А. ист, он хороший, он одной калошей, маменьке на радость, обойтись бы мог.

У сороконожки
Народились крошки,
Что за восхищенье,
Радость без конца.
Дети эти прямо
Вылитая мама:
То же выраженье
Милого лица.

И стоит пригожий
Дом сороконожий,
Сушатся пеленки,
Жарится пирог.
И стоят в порядке
Тридцать три кроватки,
В каждой по ребенку,
В каждой сорок ног.

Папа с ними в дружбе,
Целый день на службе,
А когда вернется
В милый уголок,
Все играют в прятки,
В куклы и лошадки,
Весело смеется
Сам сороконог.

Всё растет на свете,
Выросли и дети.
Носится орава
С самого утра.
Мать-сороконожка,
Погрустив немножко,
Говорит: «Пора вам,
В школу, детвора»!

Но ходить по школам
Невозможно голым;
Согласился с этим
Папа: «Ну и что ж?»
Мама же сказала:
«Сосчитай сначала,
Сколько нашим детям
Надобно калош?»

Для такой работы
Папа вынул счеты.
«Тише, дети, тише...»
Папа снял сюртук.
Если каждой ножке
Нужно по калошке,
То для всех детишек
Сколько это штук?

Тридцать три на сорок—
Сосчитать не скоро,
Это надо множить,
Это долгий труд.
Захирела печка,
Догорела свечка,—
Папа с мамой тоже
Сразу не сочтут.

А когда же солнце
Глянуло в оконце,
Захотелось чаю,
Но сказала мать:
«Слишком много ножек
У сороконожек,
Я изнемогаю»,—
И пошла гулять.

Видит—в луже тихо
Дремлет аистиха,
Рядом аистенок
На одной ноге.
Мать сказала, плача—
«Аистам удача—
Вот какой ребенок
Нужен был бы мне».

Слишком много ножек
У сороконожек.
Ноги—это гадость,
Если много ног.
Аист он хороший,
Он одной калошей,
Мамочке на радость,
Обойтись бы мог.

АВТОБУС

Слова М. ПЛЯЦКОВСКОГО

Музыка В. ИВАННИКОВА

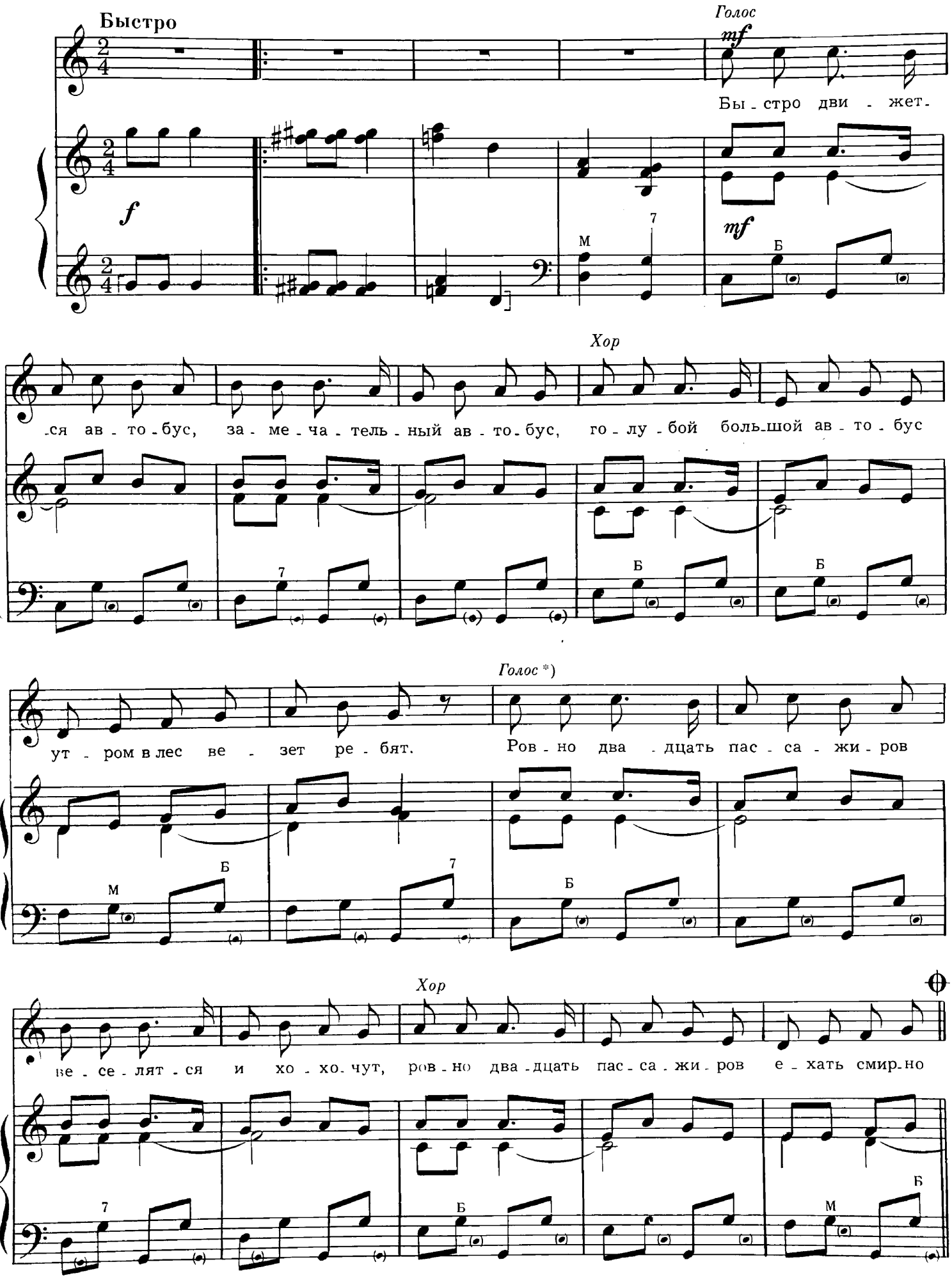

*) В последний раз весь хор.

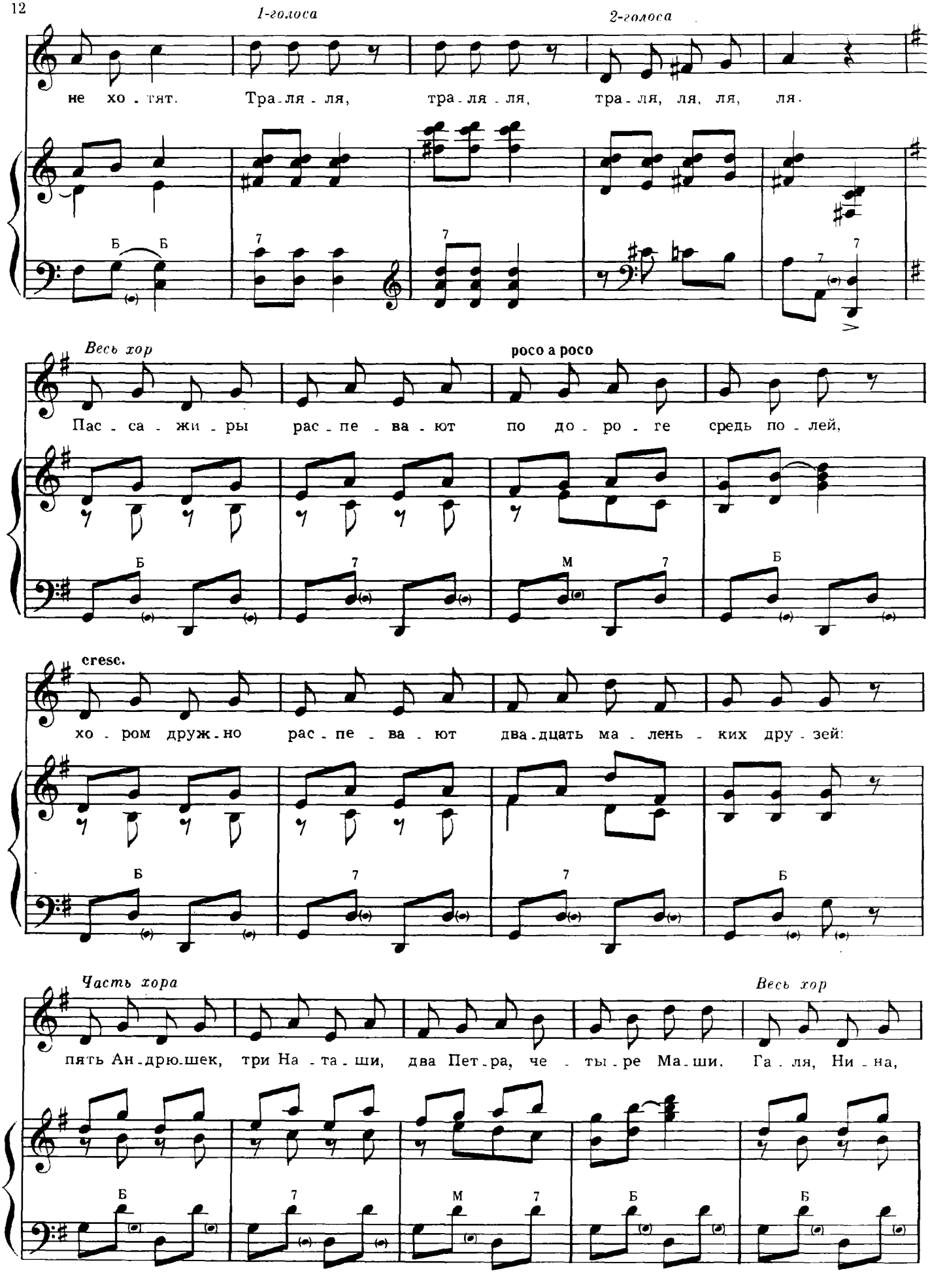
1-голоса
2-голоса
не хо - тят. Тра - ля - ля, тра - ля - ля, тра - ля, ля, ля, ля.
Весь хор
росо а росо
Пас - са - жи - ры рас - пе - ва - ют по до - ро - ге средь по - лей,
cresc.
хо - ром друж - но рас - пе - ва - ют два - дцать ма - лень - ких дру - зей:
Часть хора
Весь хор
пять Ан - дрю - шек, три На - та - ши, два Пет - ра, че - ты - ре Ма - ши. Га - ля, Ни - на,

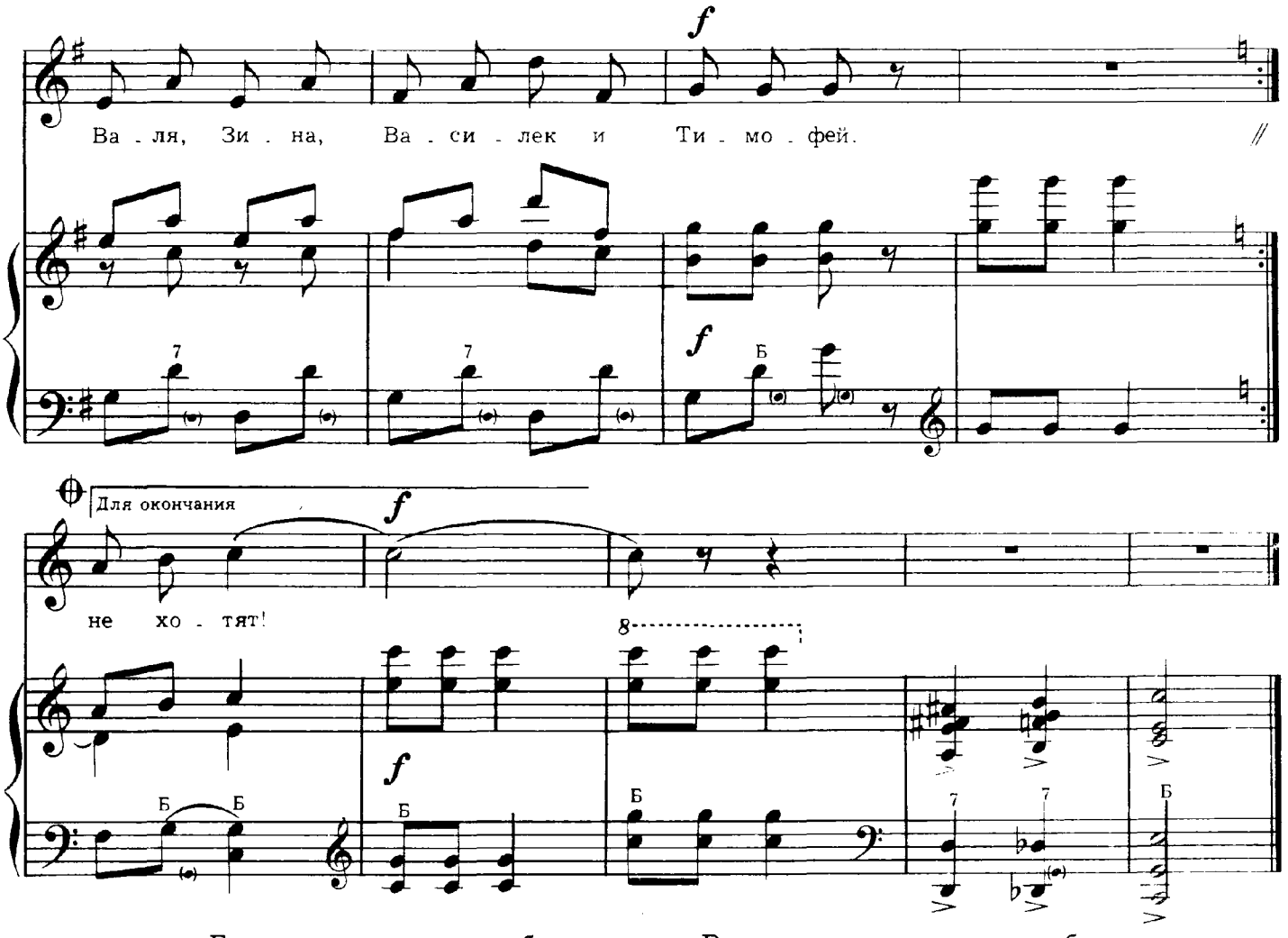

Быстро движется автобус,
Замечательный автобус,
Голубой большой автобус
Утром в лес везет ребят.
Ровно двадцать пассажиров
Веселятся и хохочут.
Ровно двадцать пассажиров
Ехать смирно не хотят.

Пассажиры распевают
По дороге средь полей,
Хором дружно распевают
Двадцать маленьких друзей:
Пять Андрюшек, три Наташи,
Два Петра, четыре Маши,
Галя, Нина, Валя, Зина,
Василек и Тимофей.

В это время к ним в автобус,
В замечательный автобус,
В голубой, большой автобус,
Что скорей вперед спешил,—
На ходу подсело солнце,
Не жар-птица—просто солнце,
Очень радостное солнце—
Двадцать первый пассажир!

Видно солнцу захотелось
Посидеть среди друзей,
Прокатиться захотелось,—
И запели веселей:
Пять Андрюшек, три Наташи,
Два Петра, четыре Маши,
Галя, Нина, Валя, Зина,
Василек и Тимофей.

Быстро движется автобус,
Замечательный автобус,
Голубой, большой автобус
Утром в лес везет ребят.
Вместе с солнцем пассажиры
Веселятся и хохочут,
Больше с солнцем пассажиры
Расставаться не хотят!

В. ВИКТОРОВ

ШУТКИ-МАЛЮТКИ

За домом, едва пожелтела трава,
Два брата рубили дрова.
Один это делал, спустя рукава,
Другой, засучив рукава.

Гвоздь живет под башмаком,
Вечно ходит босиком.
В стужу закаляется
И не простужается.

Шлепают гуськом
Гусак за гусаком.
Смотрят свысока
Гусак на гусака.

Шипят из-за куста
Гусак на гусака.
Ой, выщиплют бока
Гусак у гусака.

Бежала улицей коза,
Пускала встречным пыль в глаза.
И, вытирая с глаз слезу,
Чихали люди на козу.

На часах стоял солдат,
Продавил циферблат.
Сам он встал не с той ноги,
А ругает сапоги.

Торговал детина квасом,
Зазывал прохожих басом,
Но не брали люди квас:
Их пугал громовый бас.

Г. ЛАДОНЩИКОВ

ЧУДАК

—Ты что, Антроп,
Сидишь в пруду?
Пойдем домой!
—Нет, не пойду.
—Пойдем, чудак!
Чего ты ждешь?

—Я жду, когда
Затихнет дождь.

В ТЕНИ

Разыгрался летний день.
Бык-бодун забрался в тень.

Вид сердитый у быка,
Об ракиту трет бока.

Тень спасает от жары,
Но кусают комары.



ШИВОРОТ-НАВЫВОРОТ

Слова Вл. ЛИФШИЦА

Музыка И. МОРОЗОВА

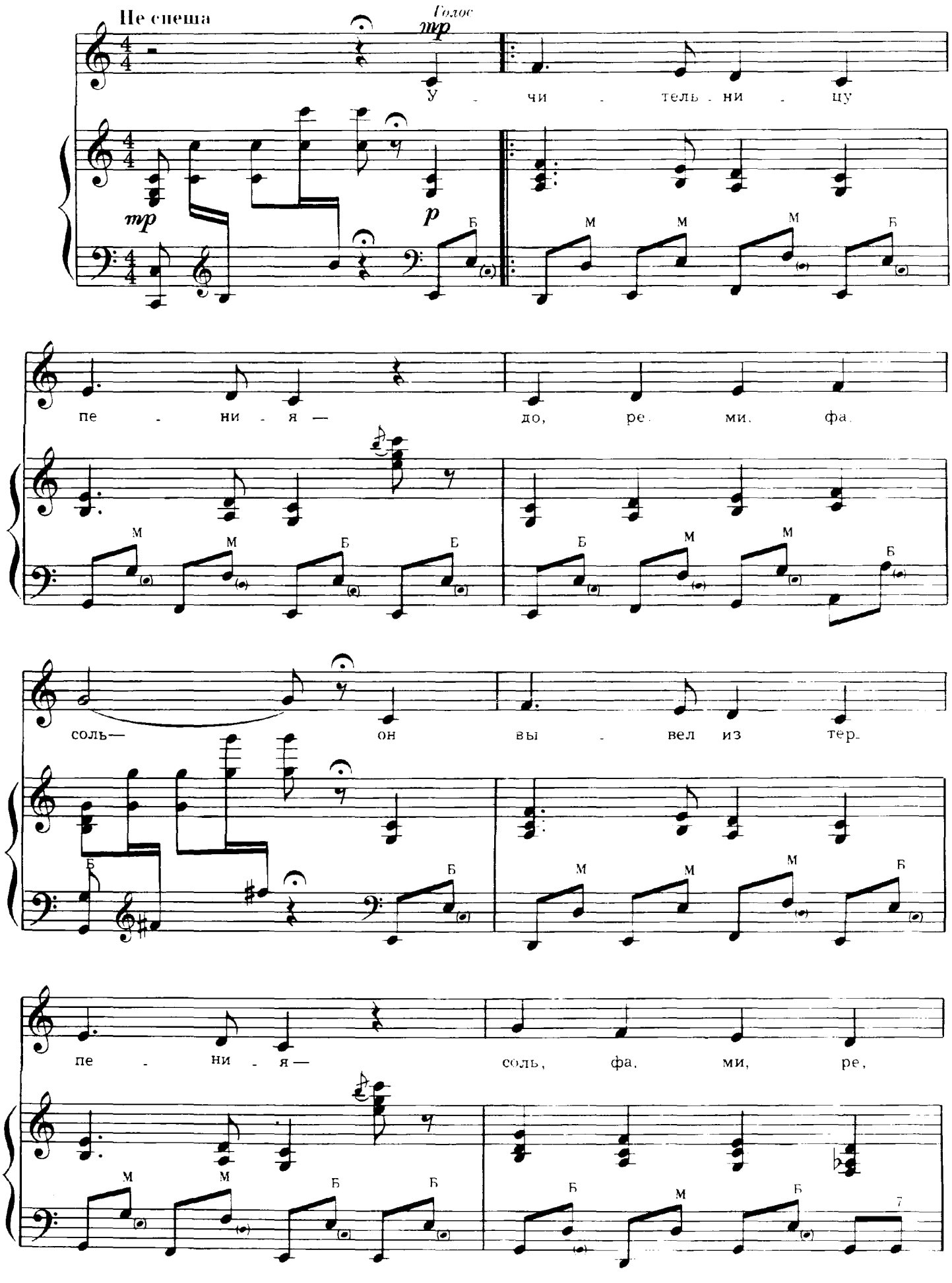

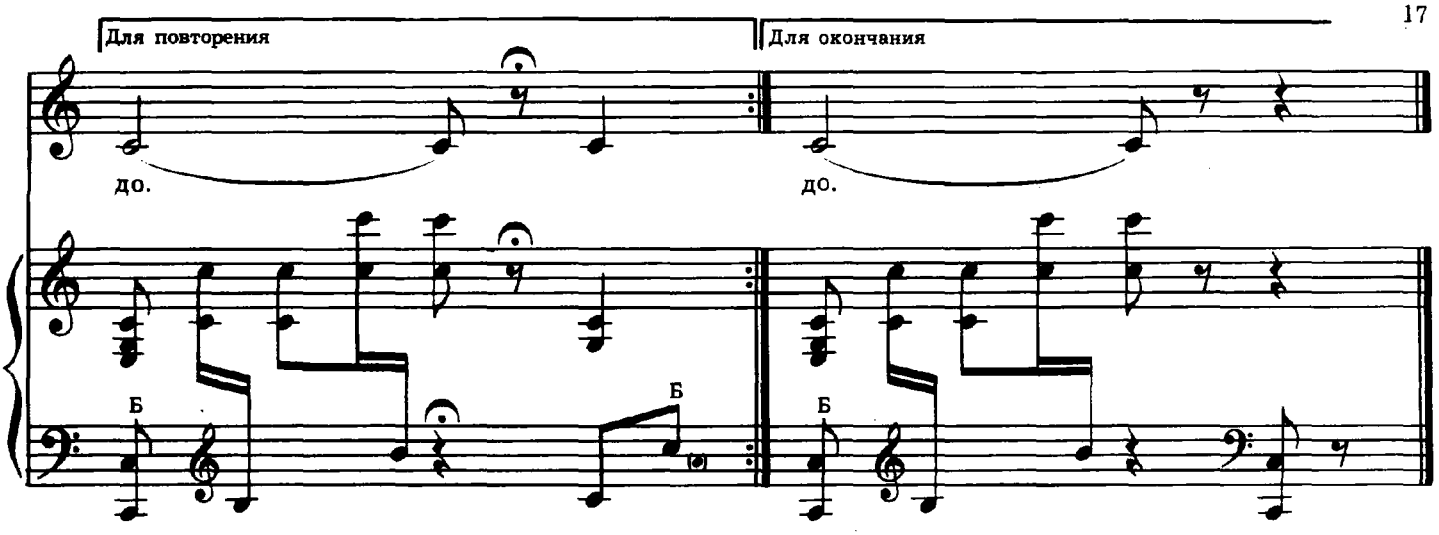

Учительницу пения—
До, ре, ми, фа, соль—
Он вывел из терпения—
Соль, фа, ми, ре, до!

Поют певцы прилежные—
До, ре, ми, фа, соль—
А он поет по-прежнему
Соль, фа, ми, ре, до!

Мы сделали сложение—
Двести сорок три,
А у него решение—
Триста сорок два.

Учитель возмущается:
«Двести сорок три!»
Но снова получается—
Триста сорок два.

Сказали все уверенно:
«А, Бе, Ве, Ге, Де»
А он сказал намеренно:
«Де, Ге, Ве, Бе, А!»

И скажет он, и сделает,
Знаем наперед,
Всё шиворот-навыворот,
Задом наперед.

МАЛЬЧИК ЗАМАРАШКА

Финская народная песня

Русский текст М. КРАВЧУКА

Обработка Т. ПОПАТЕНКО

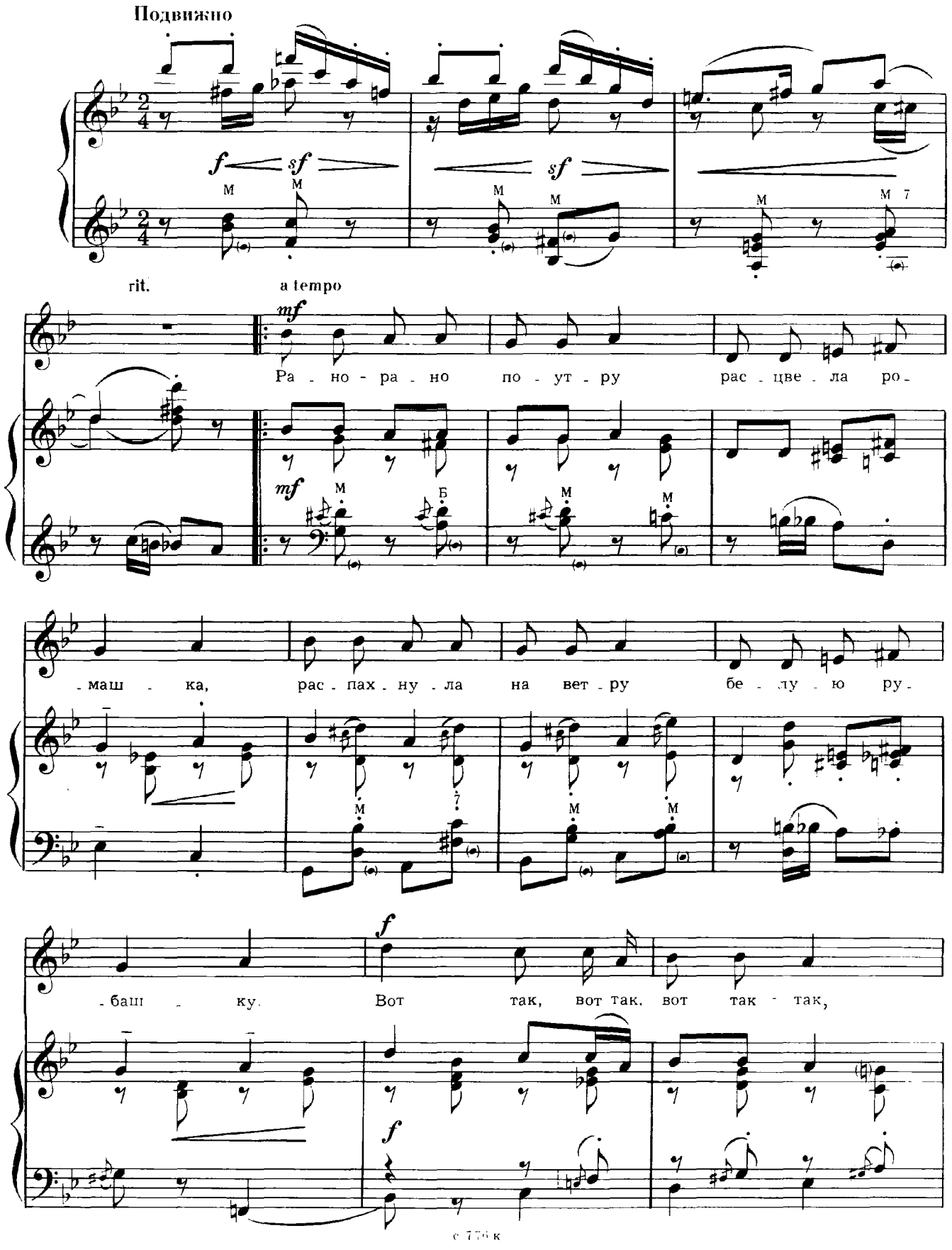

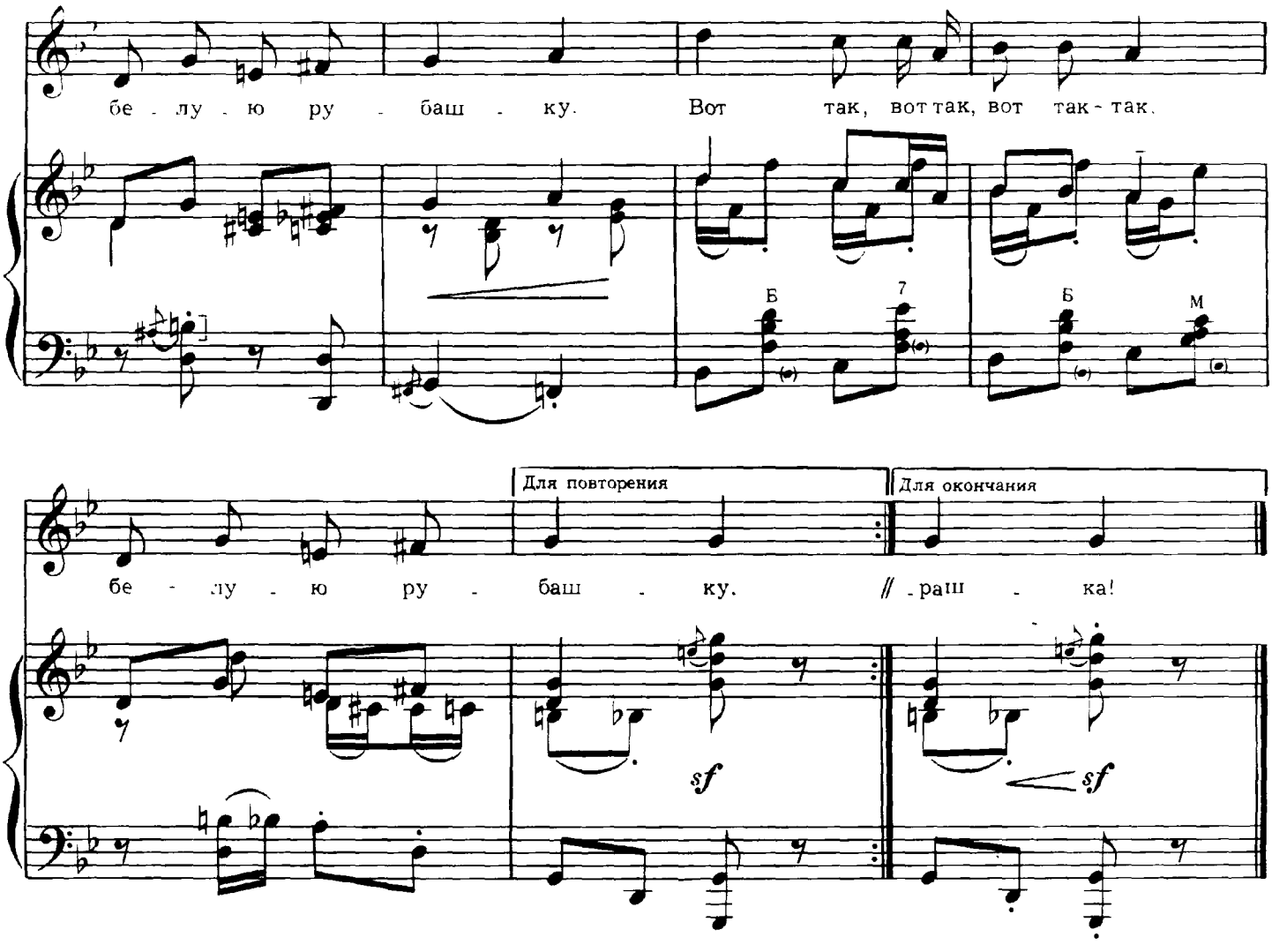

Рано-рано поутру
Расцвела ромашка.
Распахнула на ветру
Белую рубашку.
Вот так, вот так, вот так-так,
Белую рубашку.

Поднял шляпу василек
В поле над рекою,
Вымыл каждый стебелек
Утренней росою.
Вот так, вот так, вот так-так,
Утренней росою.

У пушистого кота
Тоже есть забота:
Лижет кисточку хвоста—
Трудная работа!
Вот так, вот так, вот так-так,
Трудная работа!

Только мальчик поздно встал—
Просыпаться тяжко.
Умываться он не стал—
Он ведь замарашка!
Вот так, вот так, вот так-так,
Он ведь замарашка!

ПЕТУШОК

Русская народная песня

Обработка Ю. Слонова

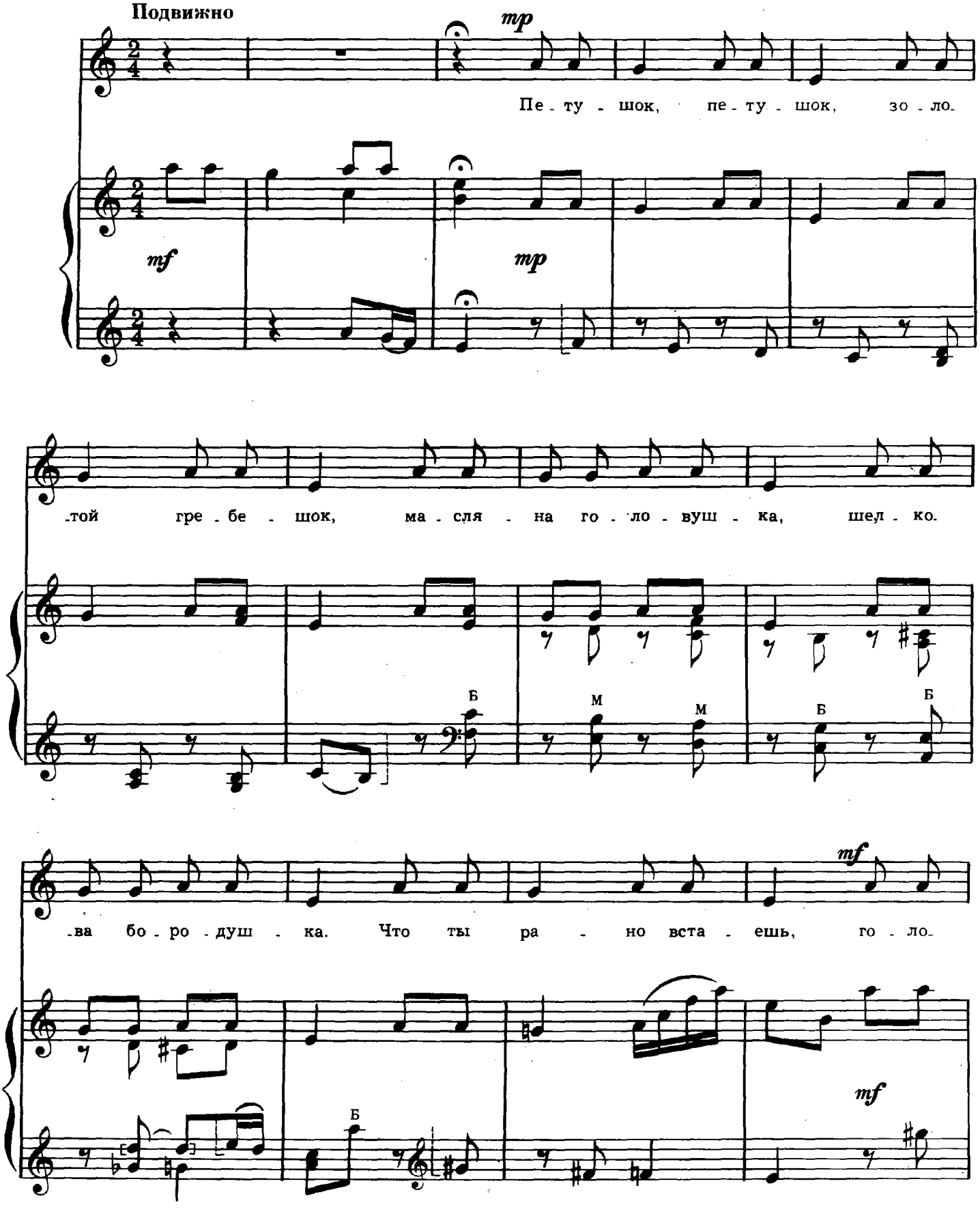

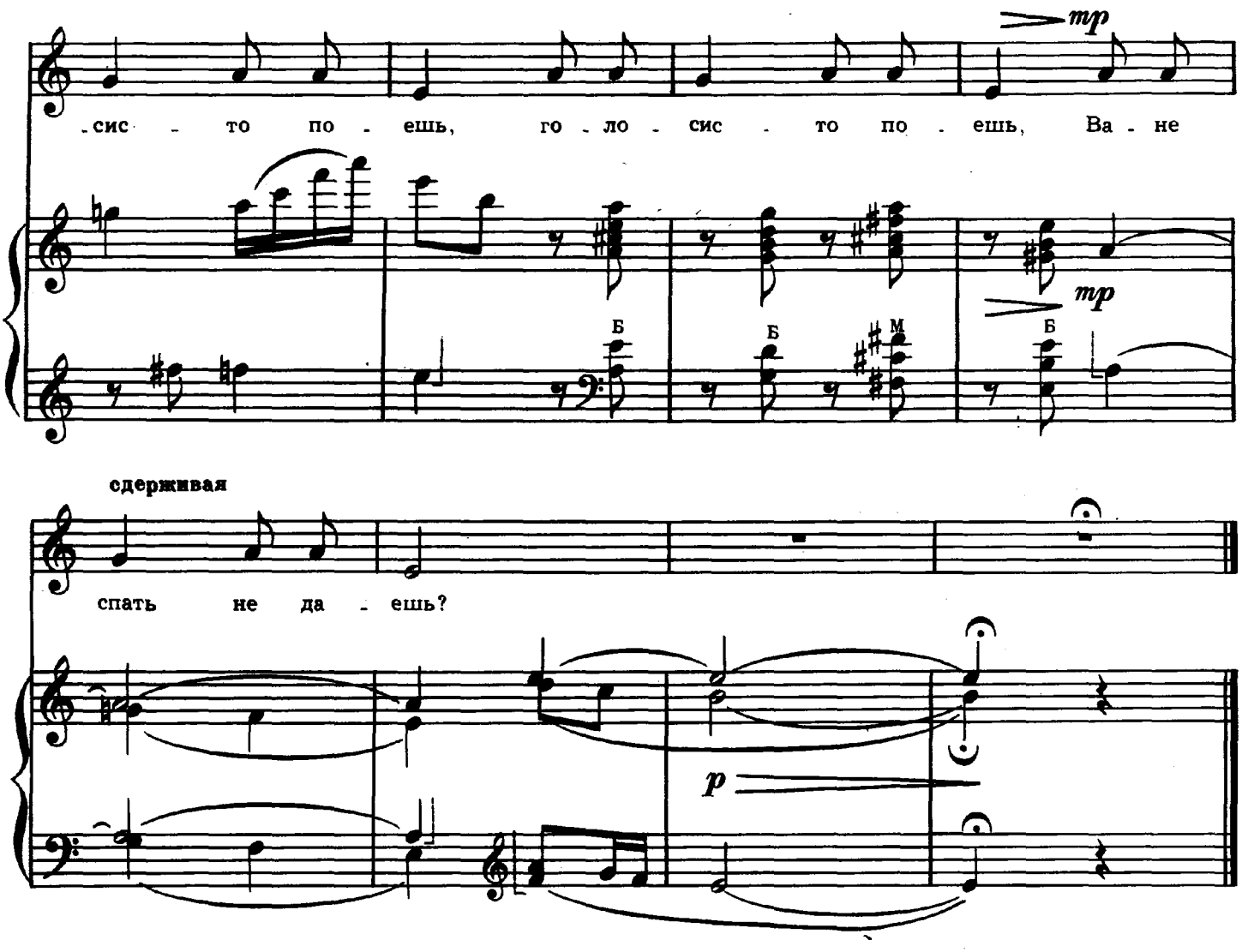

Петушок, петушок,
Золотой гребешок,
Масляна головушка,
Шелкова бородушка.

Что ты рано встаешь,
Голосисто поешь,
Голосисто поешь,
Ване спать не даешь?

В. ВИКТОРОВ

СЧИТАЛКИ

Сторож ходит у витрин,
Караулит магазин.
Плотник острым топором
Рубит людям новый дом.
Пекарь лепит булки к чаю,
Вы стоите,
Я считаю.

На лугу цвели фиалки,
А вокруг ходили галки.
Чтоб конец был у считалки,
Галки съели все фиалки.

Кот Антипка жил у нас.
Он вставал с лежанки в ЧАС,
В ДВА на кухне крал сосиски,
В ТРИ сметану ел из миски,
Он в ЧЕТЫРЕ умывался,
В ПЯТЬ по коврику катался,
В ШЕСТЬ тащил сельдей из кадки,
В СЕМЬ играл с мышами в прятки,
В ВОСЕМЬ хитро щурил глазки,
В ДЕВЯТЬ ел и слушал сказки,
В ДЕСЯТЬ шел к лежанке спать,
Потому что в ЧАС вставать!

Постарел усатый сом,
Поселился под мостом.
И с крючков
У рыбаков
Он таскает червяков.
Сом хитер, а ты умен,—
Выходи из круга вон.

Лошадь—с ленцой,
Лиса—с хитрецой,
С начинкой—пирог,
С борщом—котелок,
Сестра—со скакалкой,
А я—со считалкой.

Десять мух попали в чай.
Девять крикнули: «Прощай!»
Восемь кругленьких матрешек
Съели семь ржаных лепешек.
Во дворе на шесть котов
Пять ободранных хвостов.
На четыре табуретки
Еле сели три соседки.
Две ноги в один башмак
Не вмещаются никак.



ЛЯГУШКА

Русская народная песня

Обработка Ю. СЛОНОВА

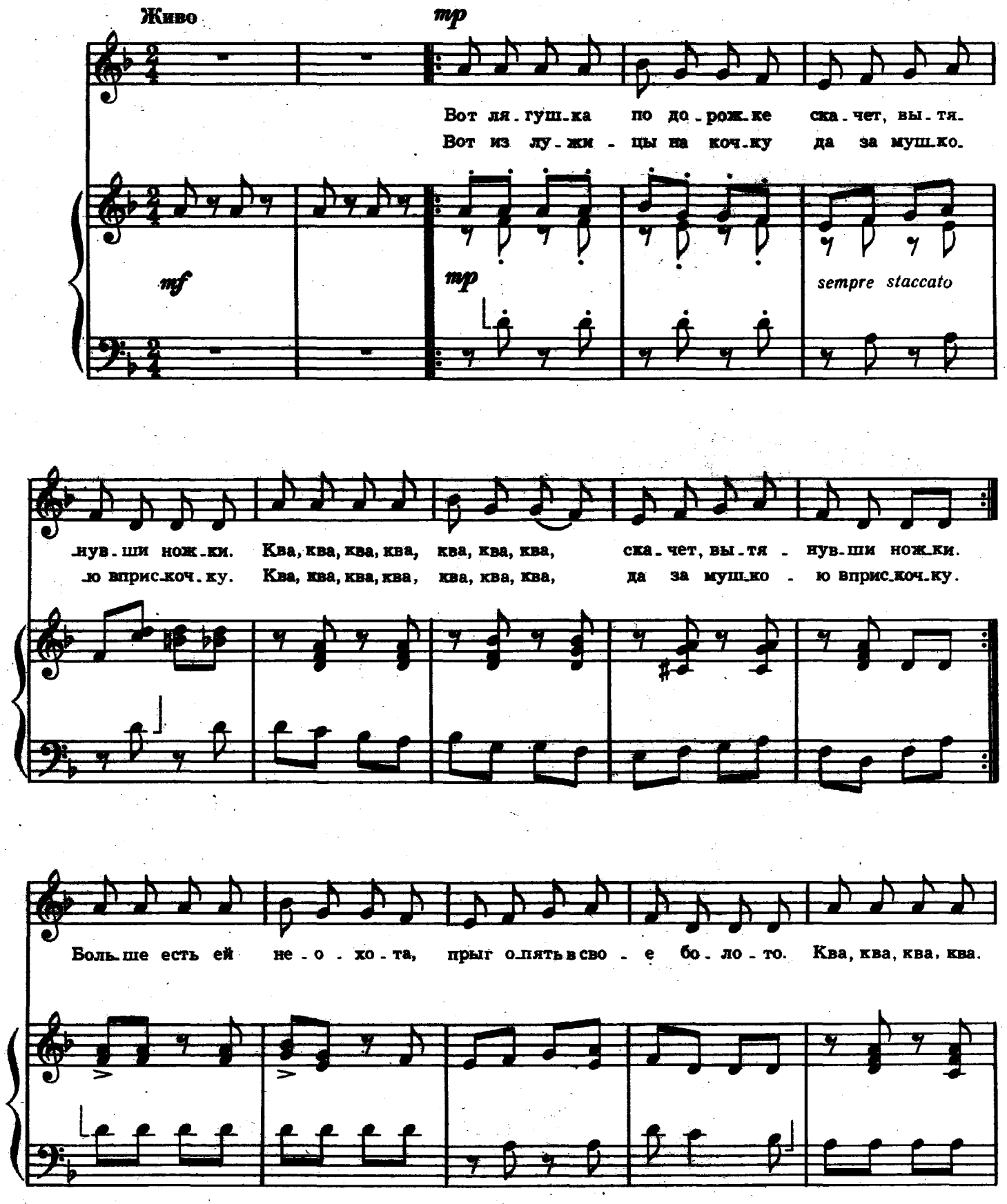

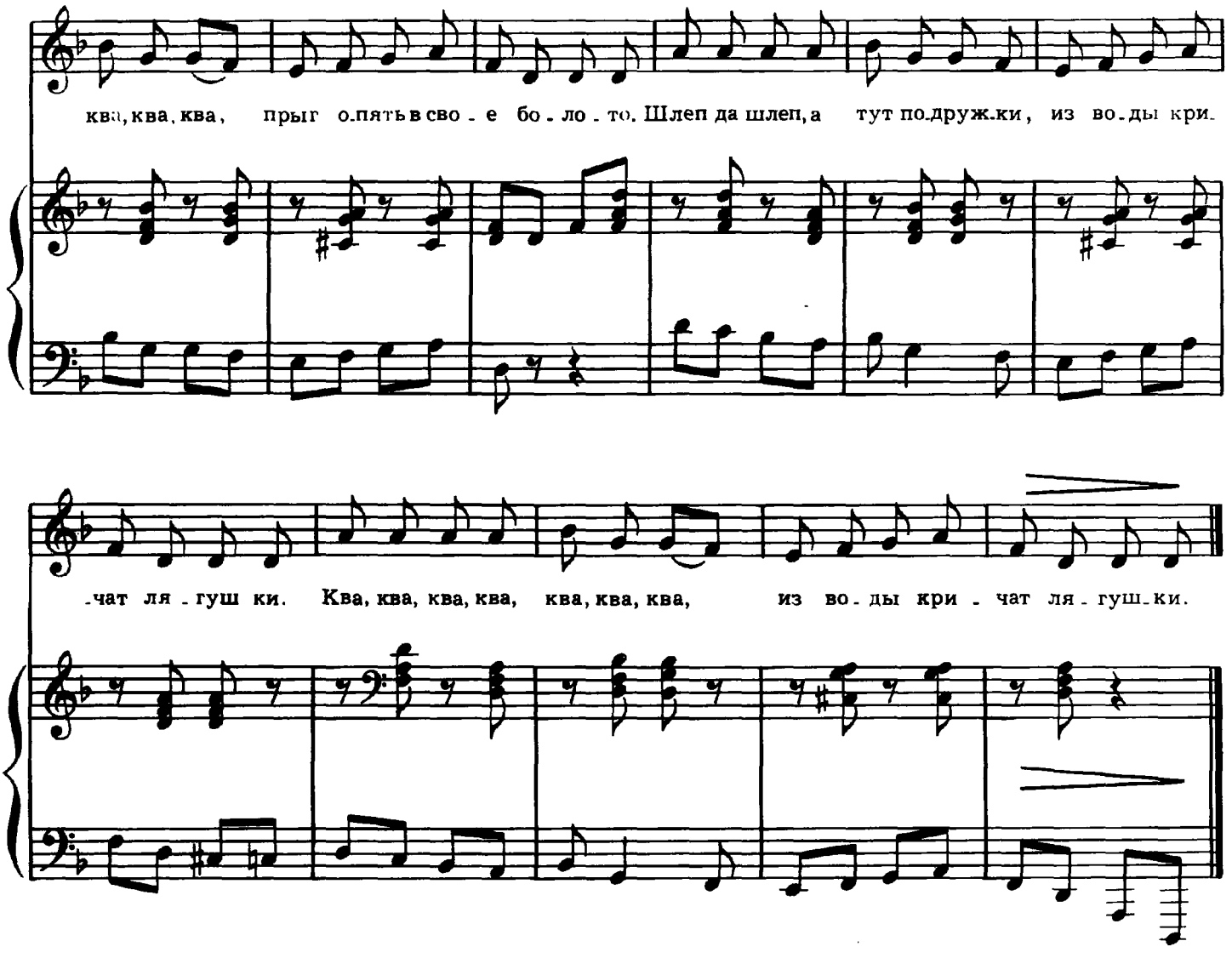

Вот лягушка по дорожке
Скачет, вытянувши ножки.
Ква, ква, ква, ква, ква, ква, ква,
Скачет, вытянувши ножки.

Вот из лужицы на кочку
Да за мушкою вприскочку.
Ква, ква, ква, ква, ква, ква, ква,
Да за мушкою вприскочку.

Больше есть ей неохота,
Прыг опять в свое болото.
Ква, ква, ква, ква, ква, ква, ква,
Прыг опять в свое болото.

Шлеп да шлеп, а тут подружки,
Из воды кричат лягушки.
Ква, ква, ква, ква, ква, ква, ква,
Из воды кричат лягушки.



КОЛЫБЕЛЬНАЯ

Русская народная песня

Обработка Ю. СЛОНОВА

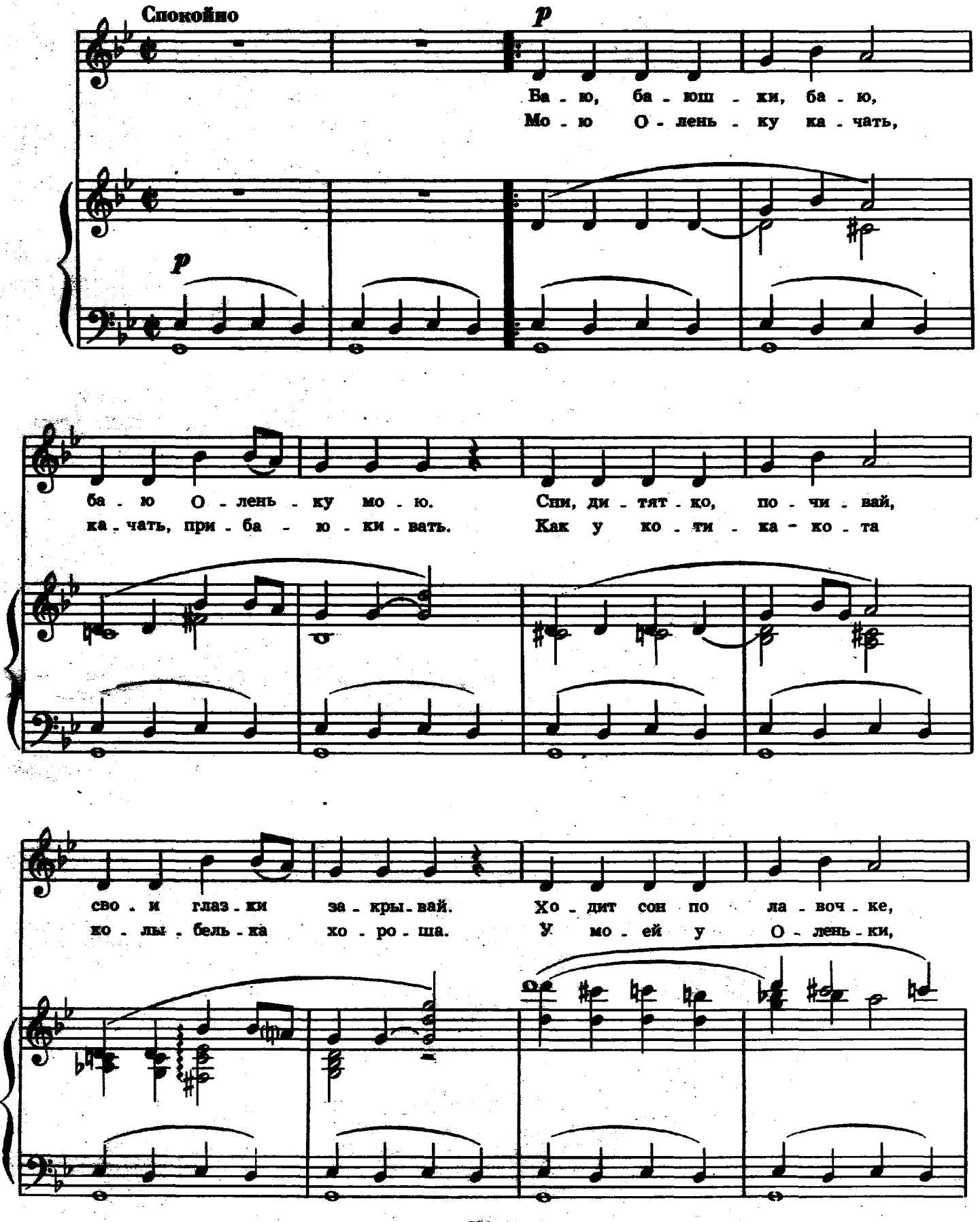

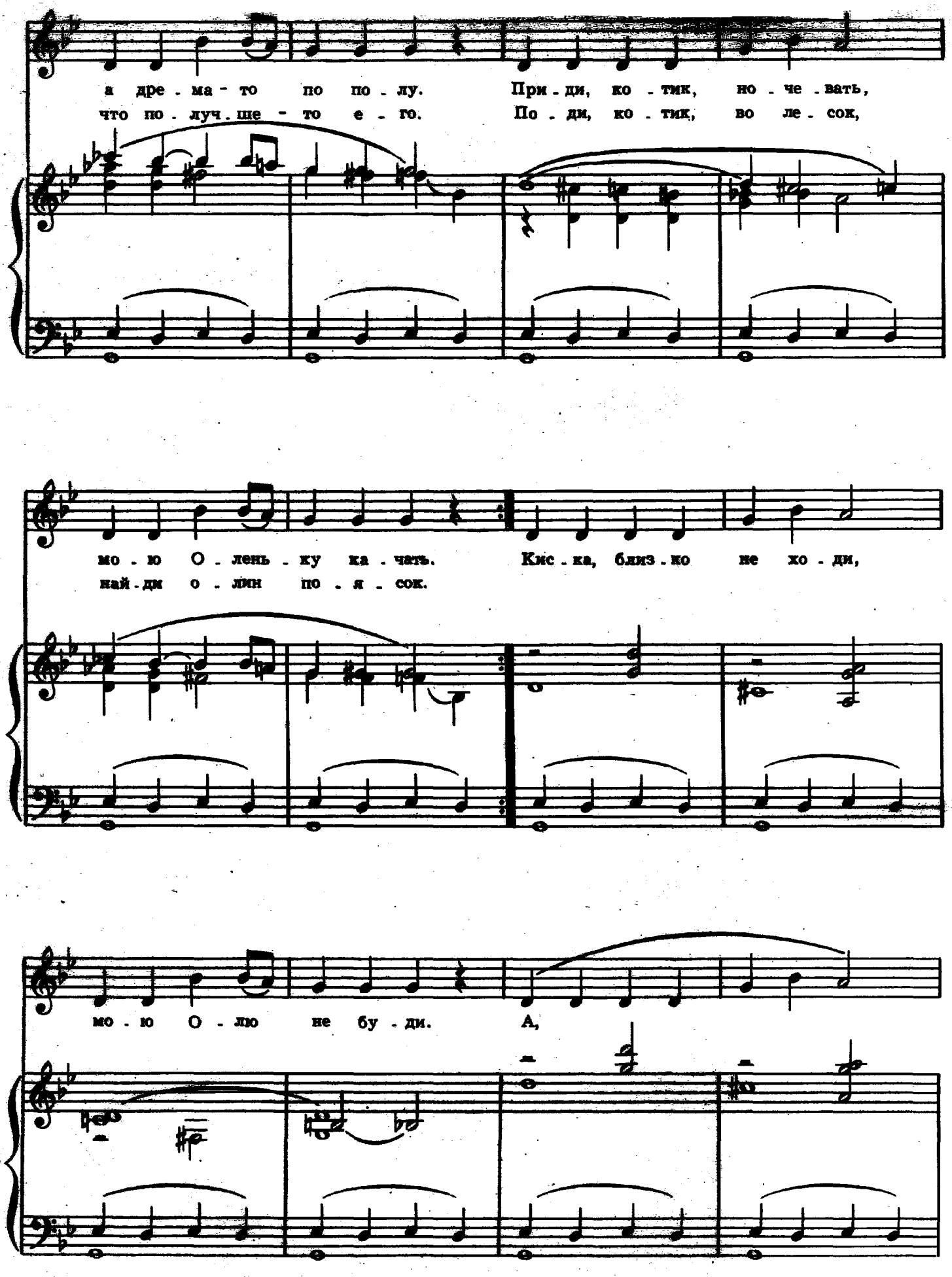
а дре - ма - то по по - лу. При - ди, ко - тик, но - че - вать,
что по - луч - ше - то е - го. По - ди, ко - тик, во ле - сок,
мо - ю О - лень - ку ка - чать. Кис - ка, близ - ко не хо - ди,
най - ди о - лин по - я - сок.
мо - ю О - лю не бу - ди. А,

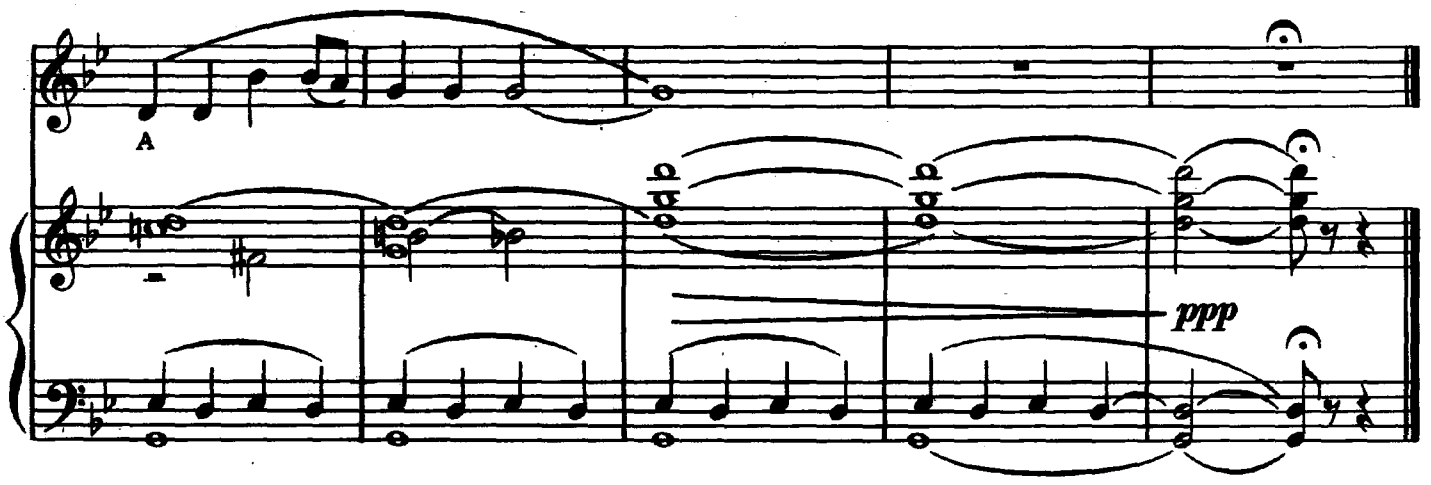

Баю, баюшки, баю,
Баю Оленьку мою.

Спи, дитятко, почивай,
Свои глазки закрывай.

Ходит сон по лавочке,
А дрема-то по полу.

Приди, котик, ночевать,
Мою Оленьку качать.
Мою Оленьку качать,
Качать, прибаюкивать.

Как у котика-кота
Колыбелька хороша.

У моей у Оленьки,
Что получше-то его.

Поди, котик, во лесок,
Найди олин поясок.

Киска, близко не ходи,
Мою Олю не буди.

ЕЖИК

Слова Е. КАРАСЕВА

Музыка А. АВЕРКИНА

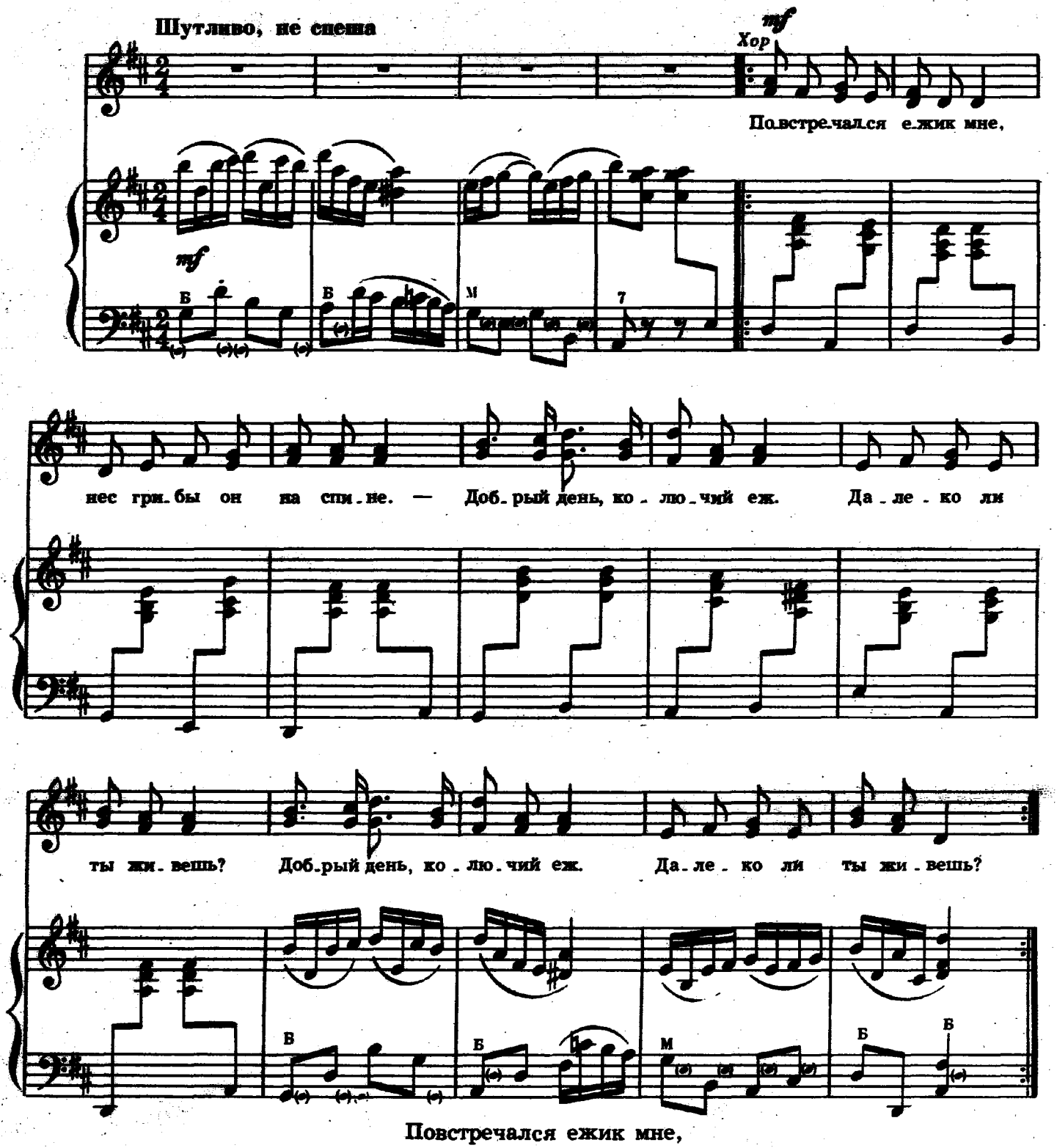

Повстречался ежик мне,
Нес грибы он на спине.
—Добрый день, колючий еж.
Далеко ли ты живешь?
Ежик глазками сверкнул
И в кусты скорей свернул,
Зашуршал сухой листвой.
Приглашая в домик свой.

М. САДОВСКИЙ

ГРАМОТНАЯ МОЛНИЯ

В небе
Молния сверкала,
Буквы синие
Писала.
Если б медленней
Писала,
Я бы, может,
Прочитала!

А. БРОДСКИЙ

ПОДАРОК

Есть у зайки-побегайки
Дудка-свиристелка.
Подарила дудку зайке
Рыженькая белка.

—Я спляшу, сыграй-ка
Мне на дудке, зайка!

СОДЕРЖАНИЕ

ЛЕНИН
Музыка Ю. Чичкова, слова В.Семернина 2

ПОЖАЛУЙСТА
Музыка П. Аедоницкого, слова З. Петровой 4

СКОРОГОВОРКИ 6

СОРОКОНОЖКА
Музыка М. Блантера, слова В. Инбер 8

АВТОБУС
Музыка В. Иванникова, слова М. Пляцковского 11

ШУТКИ-МАЛЮТКИ 14

ШИВОРОТ-НАВЫВОРОТ
Музыка И. Морозова, слова В. Лифшица 16

МАЛЬЧИК ЗАМАРАШКА
Финская народная песня. Обработка Т. Попатенко,
русский текст М. Кравчука 18

ПЕТУШОК
Русская народная песня. Обработка Ю. Слонова . . . 20

СЧИТАЛКИ 22

ЛЯГУШКА
Русская народная песня. Обработка Ю. Слонова 24

КОЛЫБЕЛЬНАЯ
Русская народная песня. Обработка Ю. Слонова 27

ЕЖИК
Музыка А. Аверкина, слова Е. Карасева 30

ГРАМОТНАЯ МОЛНИЯ
Стихи М. Садовского 31

ПОДАРОК
Стихи А. Бродского 31

Индекс 9-3-2

ГУСЕЛЬКИ. Выпуск 1.

Редактор А. Савенков. Лит. редактор И. Лешкевич.
Обложка художников: А. Финогенова и Е. Никитина.
Худож. редактор Е. Гордиенко. Техн. редактор Ю. Вязьмина.
Рисунки художника И. Искринской. Корректор Е. Карташова.
Подп. к печ. 9/I 1969 г. А-03710. Форм. бум. 60×90¼.
Печ. л. 4. Уч.-изд. л. 4. Тир. 40000 экз. Изд. № 776. Т. п. 1968 г. № 182.
Заказ № 3765. Цена 41 к. Бумага № 1.

Всесоюзное издательство „Советский композитор".
Москва, набережная Мориса Тореза, 30.

Ленинградская фабрика офсетной печати № 1 Главполиграфпрома Комитета по печати при Совете Министров СССР. Ленинград, Кронверкская ул., 7.