

ГУСЕЛЬКИ

ВЫПУСК 10

СОДЕРЖАНИЕ

Я С МАМОЙ ИДУ В ЗООСАД

Музыка А. Фляркoвского

Я с мамой иду в зоосад 2
Зоосад 5
Верблюд 6
Бегемот 6
Удавы 7
Кино 10
Лебеди 12
Питон 17
Дикая собака Динго 17
Пони 18
Детка и клетка 21
Тюлень 22
Улитка 24
Тигр 26
Слониха 28
Детский сад 30
Як 35
Мама львица 35
Колыбельная 36

СЧИТАЛКИ 38

ЗАГАДКИ 38

БАБА-ЯГА. Музыка В. Кикты . . . 39

КОЛЫБЕЛЬНАЯ. Музыка В. Кикты. 43

СТАРИЧОК-ЛЕСОВИЧОК.

Музыка В. Кикты 45

Стихи и тексты песен
ВИТАЛИЯ ТАТАРИНОВА

ГУСЕЛЬКИ

ВЫПУСК 10

ДЛЯ ДЕТЕЙ ДОШКОЛЬНОГО И МЛАДШЕГО ШКОЛЬНОГО ВОЗРАСТА

Стихи и тексты песен
ВИТАЛИЯ ТАТАРИНОВА

СОВЕТСКИЙ КОМПОЗИТОР
1971

Я С МАМОЙ ИДУ В ЗООСАД

Музыка А. ФЛЯРКОВСКОГО

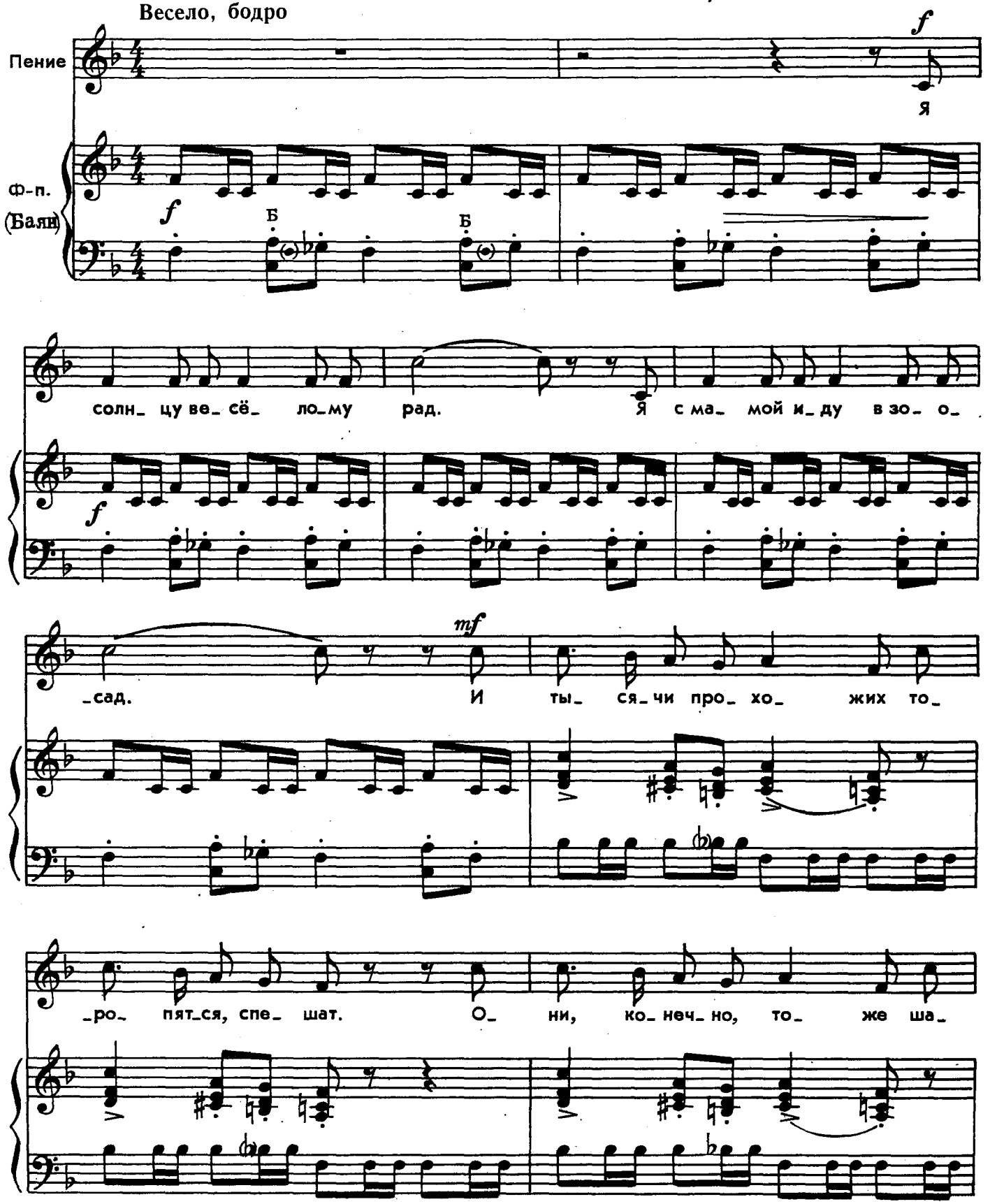

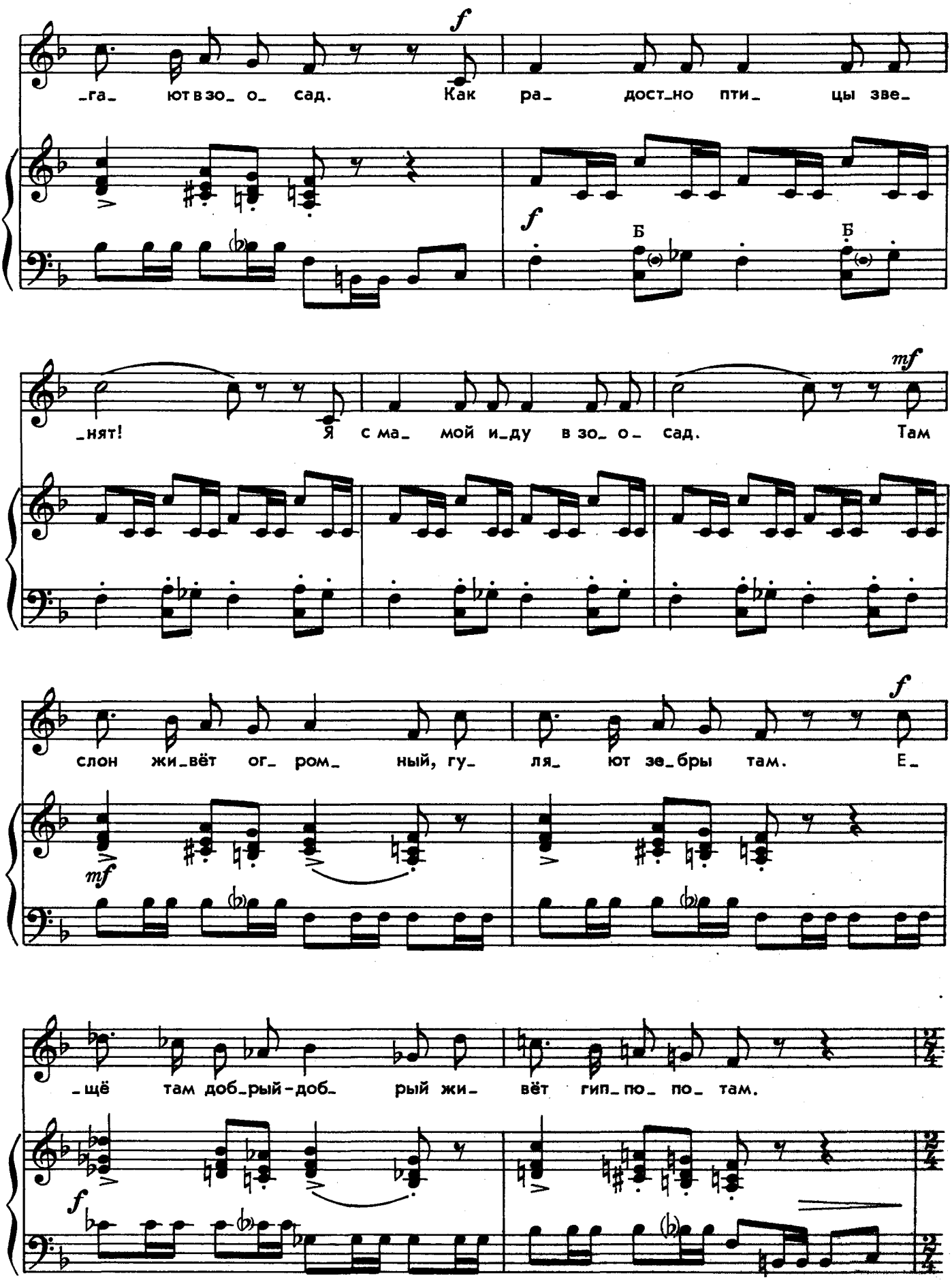
f
_га_ ют в зо_ о_ сад. Как ра_ дост_но пти_ цы зве_
Б
Б
нят! Я с ма мой и_ду в зо_ о_ сад. Там
mf
слон жи_вёт ог_ ром_ ный, гу_ ля_ ют зе_бры там. Е_
_щё там доб_рый-доб_ рый жи_ вёт гип_по_ по_ там.

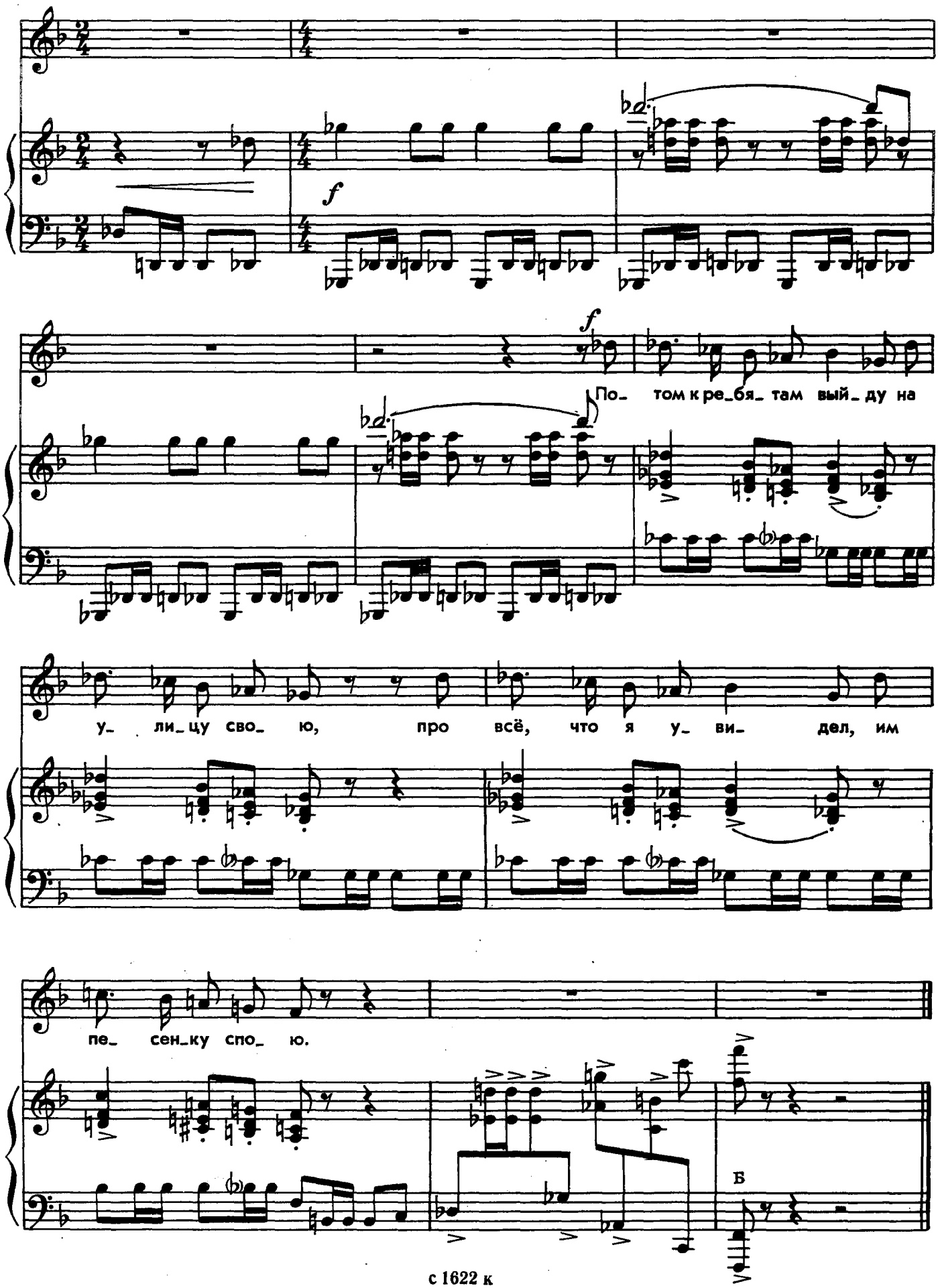
f
f
По_ том к ре_бя_ там вый_ду на
у_ ли_цу сво_ ю, про всё, что я у_ ви_ дел, им
пе_ сен_ку спо_ ю.
Б

с 1622 к

ЗООСАД



Зоосад открыт для всех
И зимой,
И жарким летом.
Тех,
Кто любит звонкий смех,
Пропускают
Без билетов.
Заходите поскорей!
Вместе
Будет веселей!

ВЕРБЛЮД

Вы не знаете,
Ребята,
Почему верблюд
Горбатый?
— Горбы
Бродяги-чудака
В дороге
Вместо рюкзака.



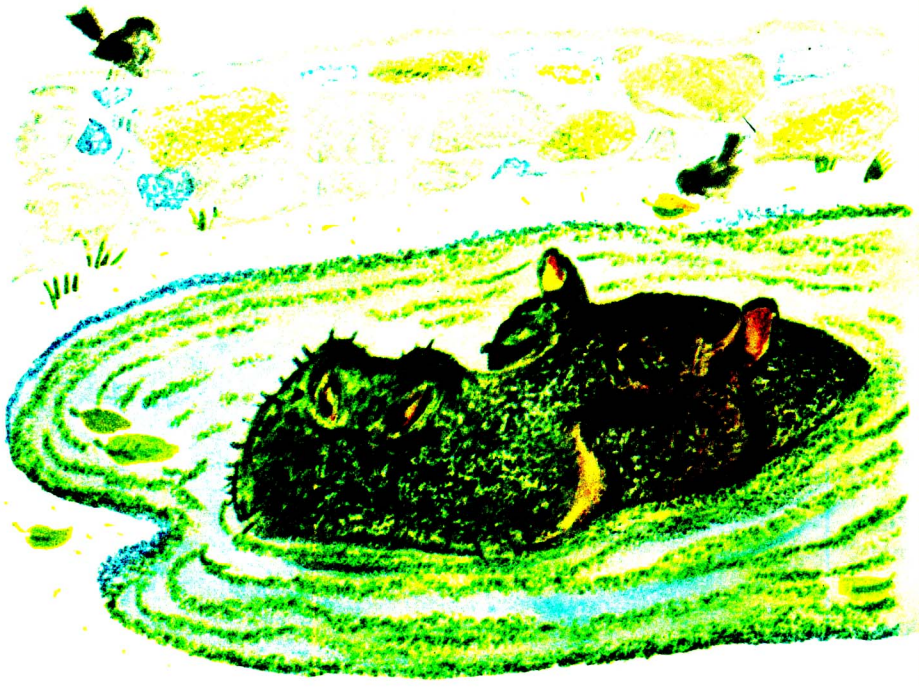

БЕГЕМОТ

У каждого в мире
Своя забота.
А какая забота
У бегемота?
Под боком всегда
Еда
И вода.
Попил без труда,
Поел без труда
И снова спит,
Погрузившись в болото.

А всё-таки скучно
Жить без забот,
Как бегемот!

Удавы

Не очень медленно, жалобно

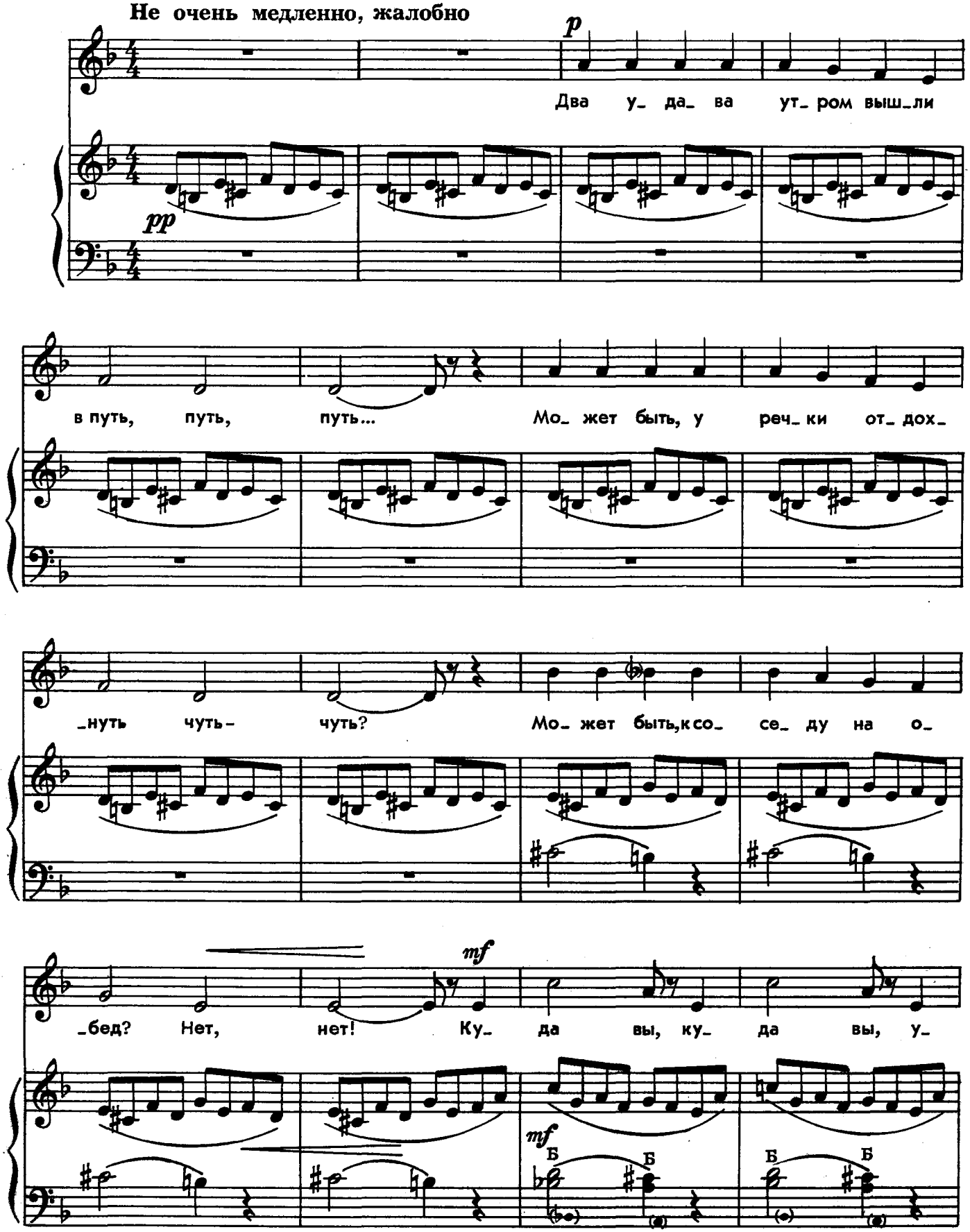

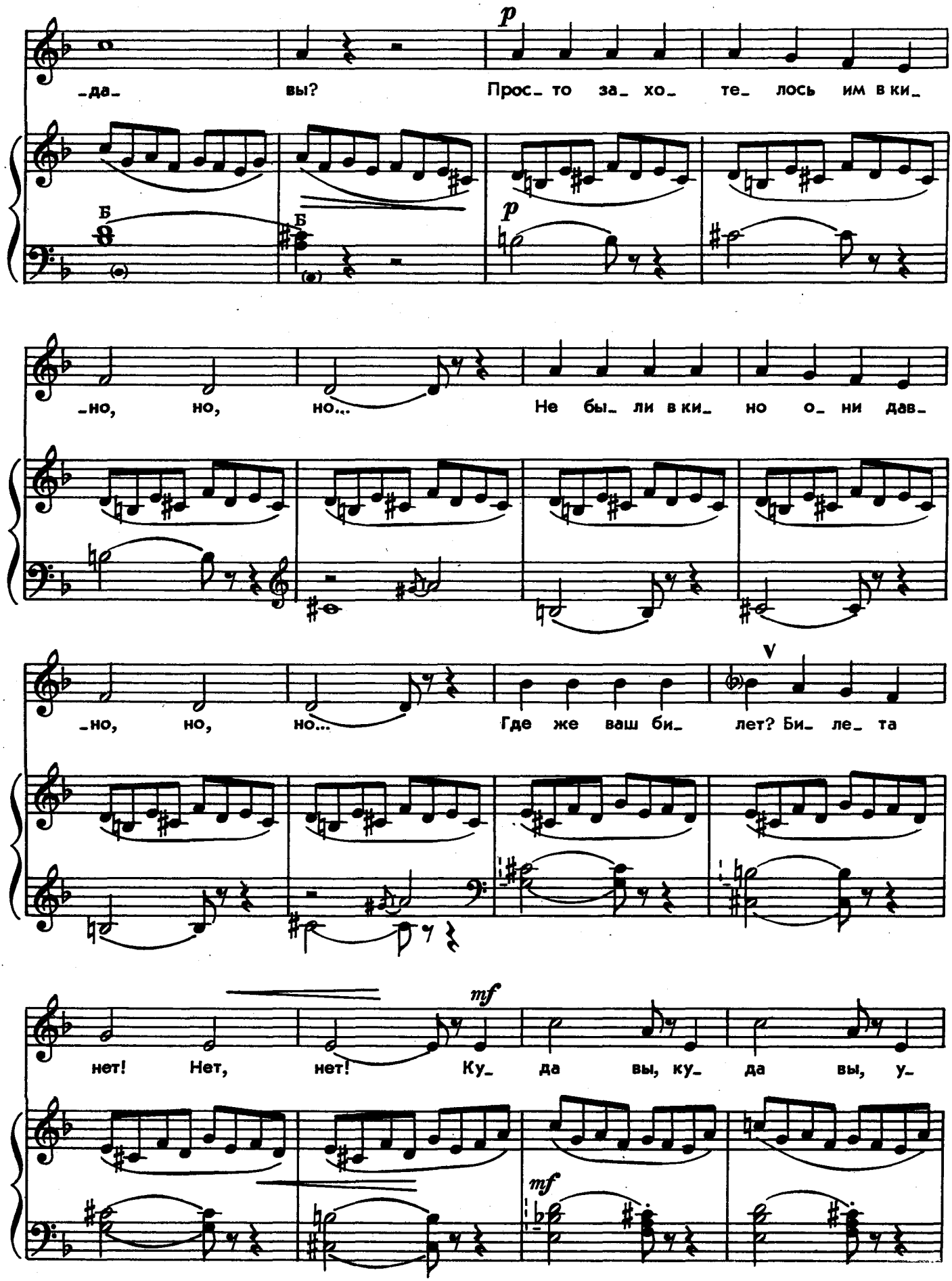
p
-да- вы? Прос- то за- хо- те- лось им в ки-
Б
Б
p
-но, но, но... Не бы- ли в ки- но о- ни дав-
-но, но, но... Где же ваш би- лет? Би- ле- та
V
mf
нет! Нет, нет! Ку- да вы, ку- да вы, у-
mf

_да_ вы? Ой, как бед_ным хо_ чет_ся дав_

_но в ки_ но!..

Б

Ред.

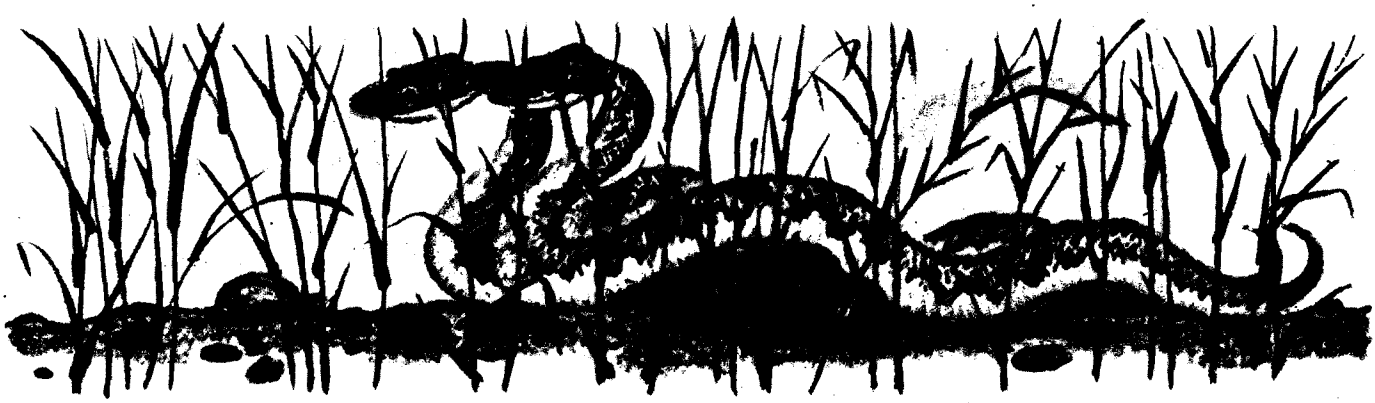

Идёт в зоопарке
Цветное кино.
Как жалко,
Что только для взрослых оно!
У входа стоит
Опечаленный слон.
Пройти
Понапрасну пытается он.
Ему ещё нет
Шестнадцати лет.

А три поросёнка
Сумели пробраться —
Им вместе
Исполнилось
Ровно шестнадцать.

Когда подрасту я,
Открою кино,
Которое
Взрослым
Запрещено!



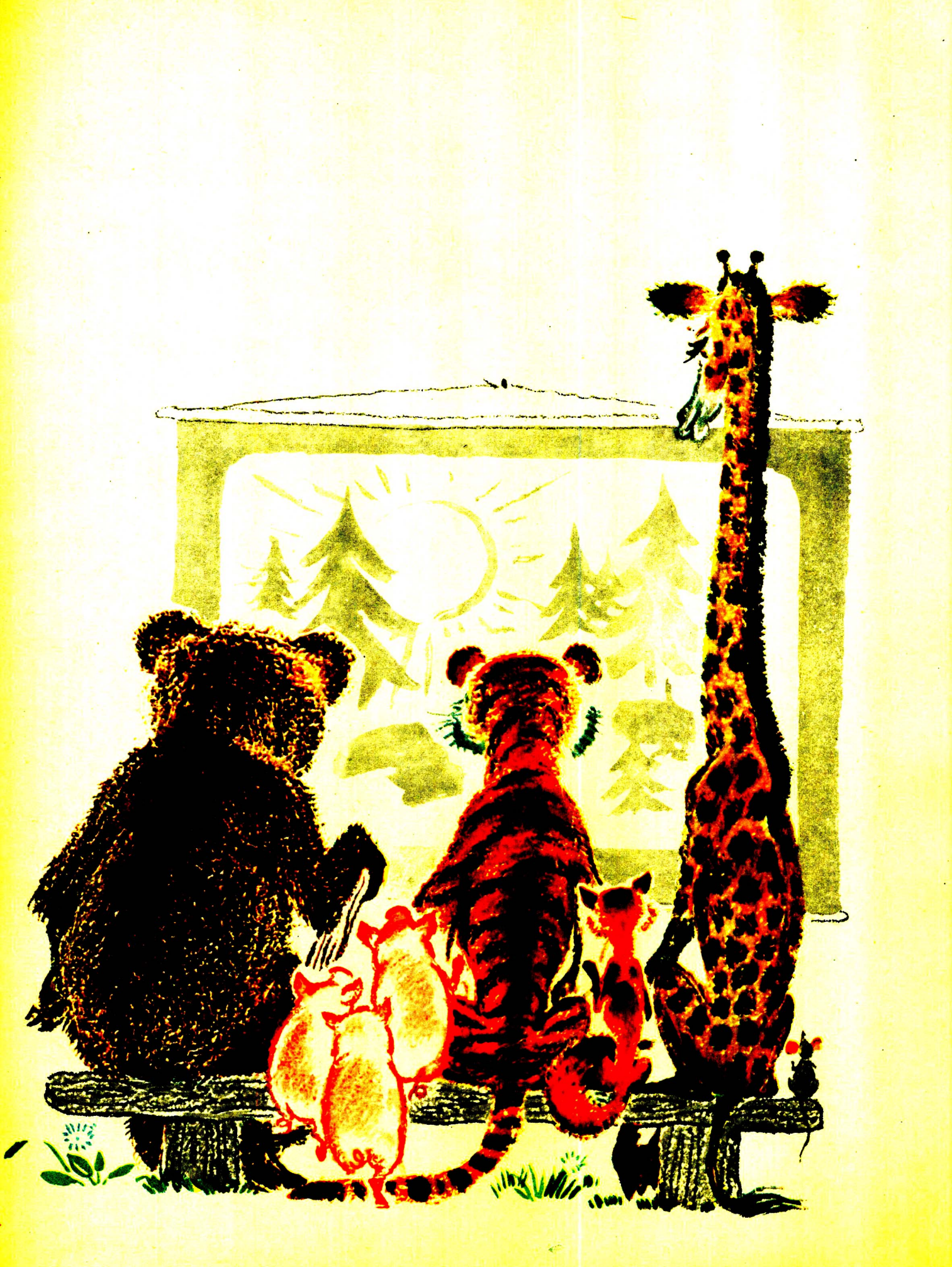

Лебеди

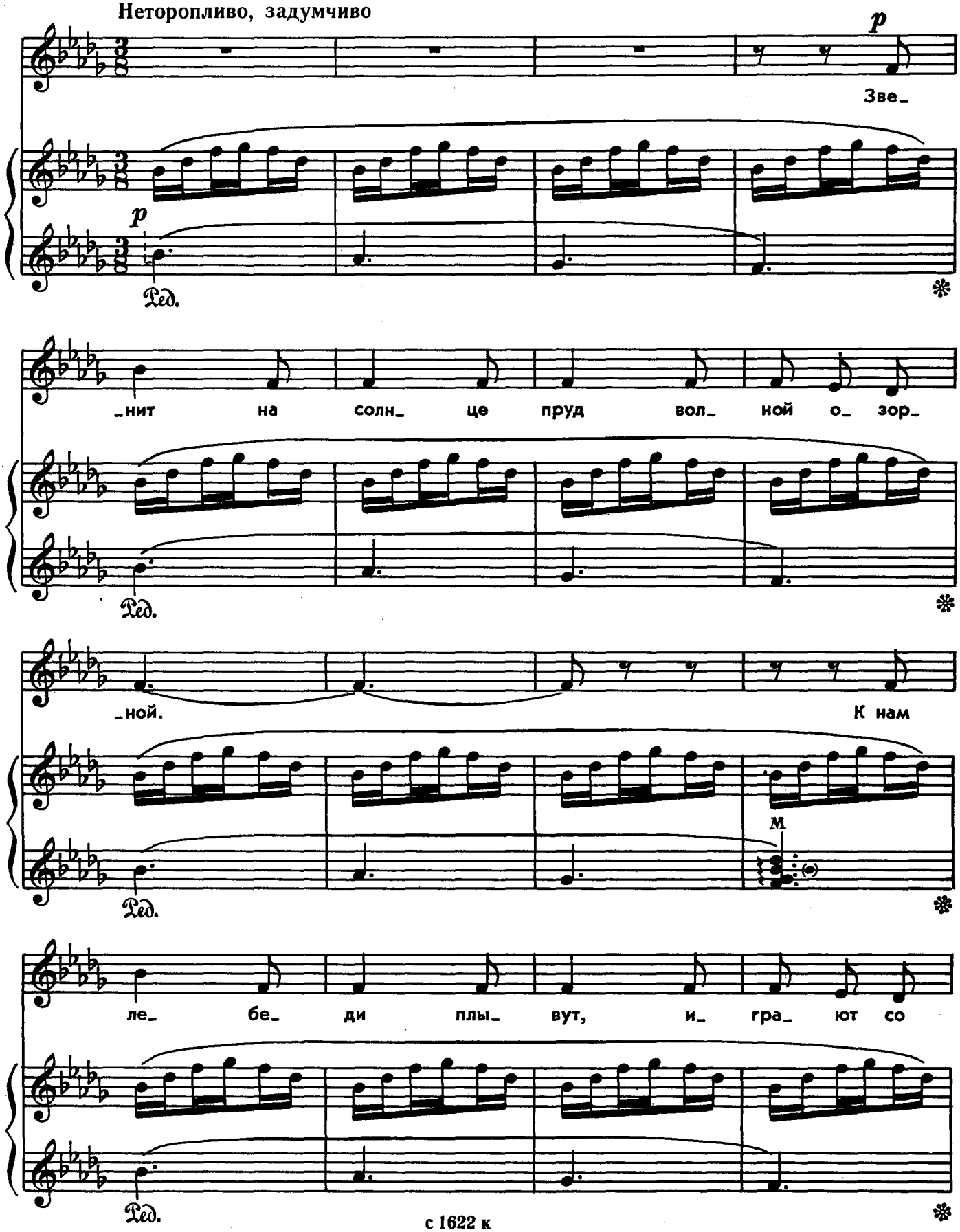
Неторопливо, задумчиво
p
Зве_
p
Ред.
нит на солн це пруд вол_ ной о_ зор_
Ред.
_ной.
К нам
M
Ред.
ле_ бе_ ди плы_ вут, и_ гра_ ют со
Ред.

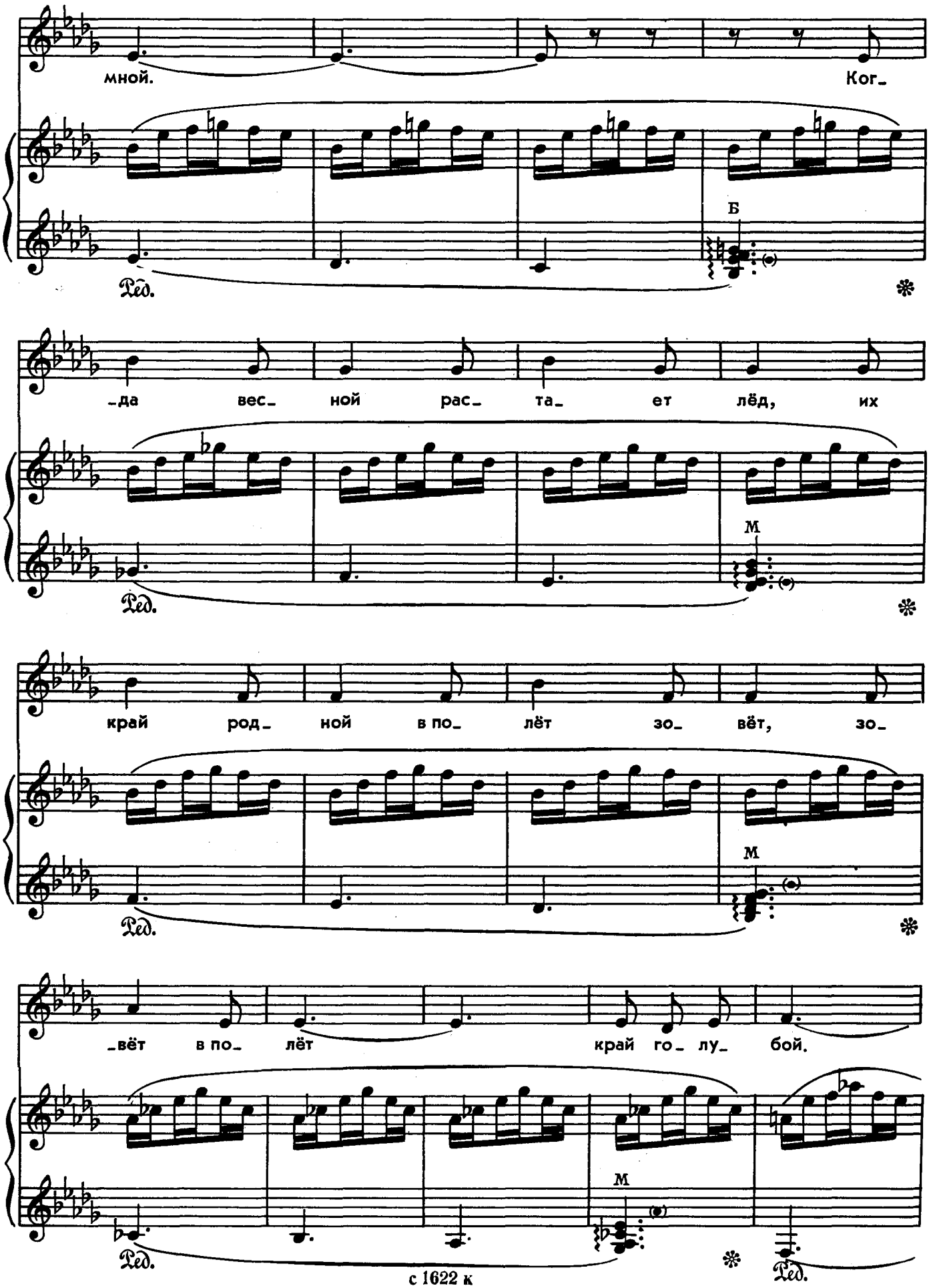
мной.
Ког_
Б
Ред.
да вес ной рас_ та_ ет лёд, их
М
Ред.
край род_ ной в по_ лёт зо_ вёт, зо_
М
Ред.
вёт в по лёт край го_ лу_ бой.
М
Ред.
Ред.

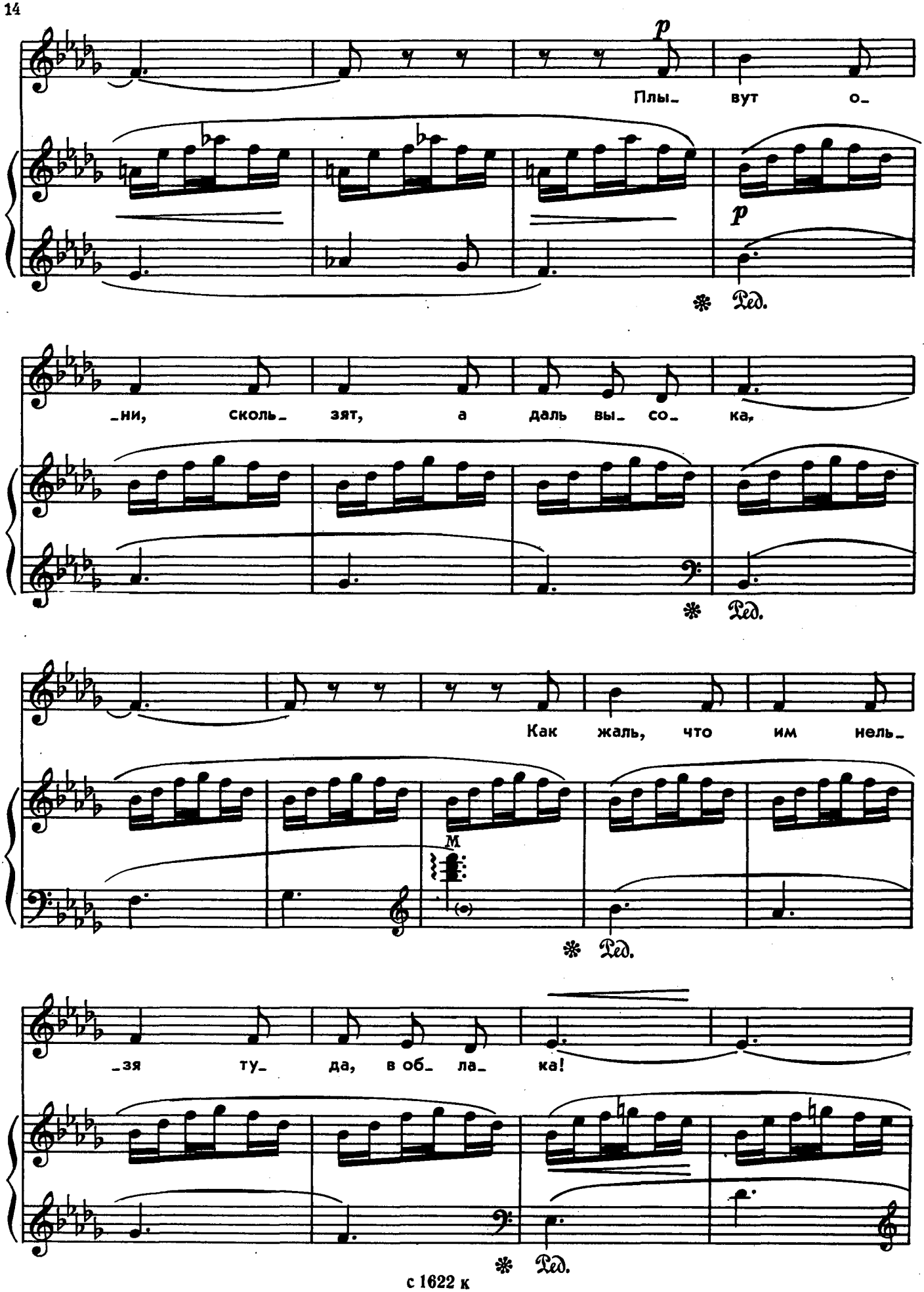
p
Плы_ вут о_
p
Ped.
ни, сколь зят, а даль вы_ со_ ка,
Ped.
Как жаль, что им нель_
M
Ped.
_зя ту_ да, в об_ ла_ ка!
Ped.

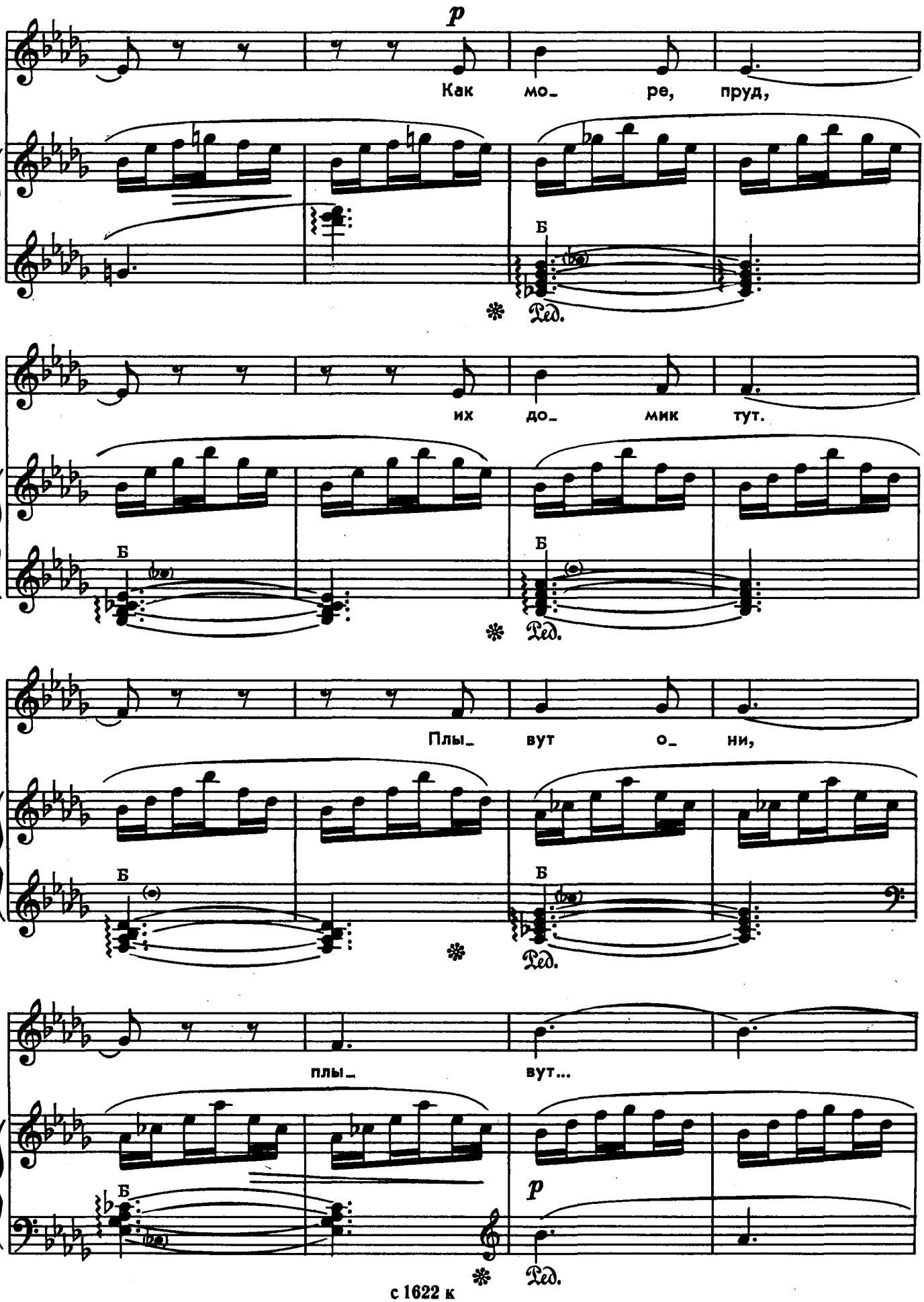
p
Как мо_ ре, пруд,
Б
Ред.
их до_ мик тут.
Б
Б
Ред.
Плы_ вут о_ ни,
Б
Б
Ред.
плы_ вут...
Б
p
Ред.

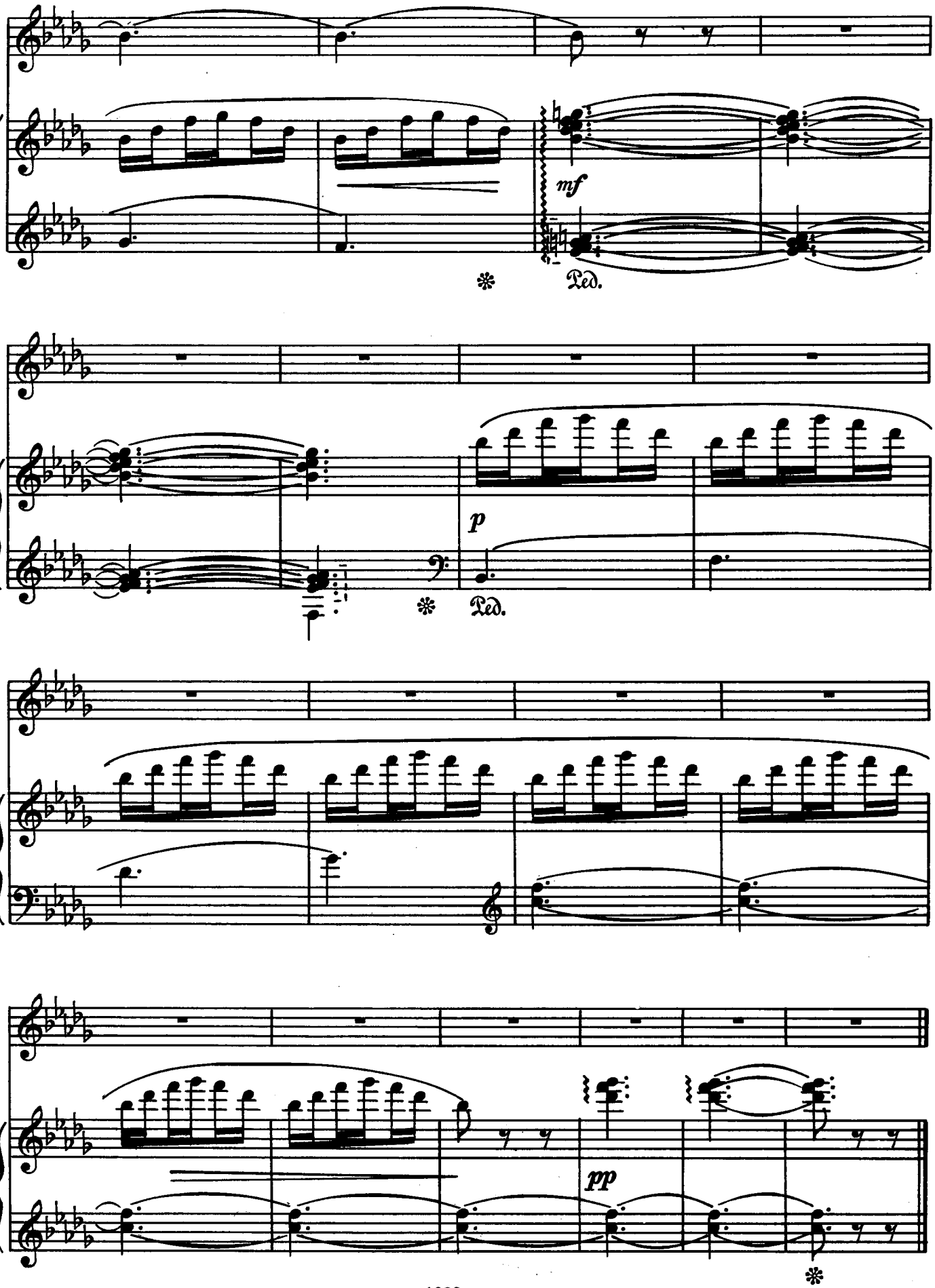
mf
Ped.
p
Ped.
pp



ПИТОН

Здесь живёт
Большой питон.
Весит он
Немало тонн.
Если он
На хвост привстанет,
Выше дома
Будет он.
В удивленье
Все ребята:
Где ж питон?
Пропал куда-то.
Думали —
Исчез питон,
Оказалось,
Что спит он.

ДИКАЯ СОБАКА ДИНГО

В первый раз увидел динго я.
Динго,
Ты совсем не дикая.
И щенок соседский
Димка —
С виду
Вылитая динго.

Пони

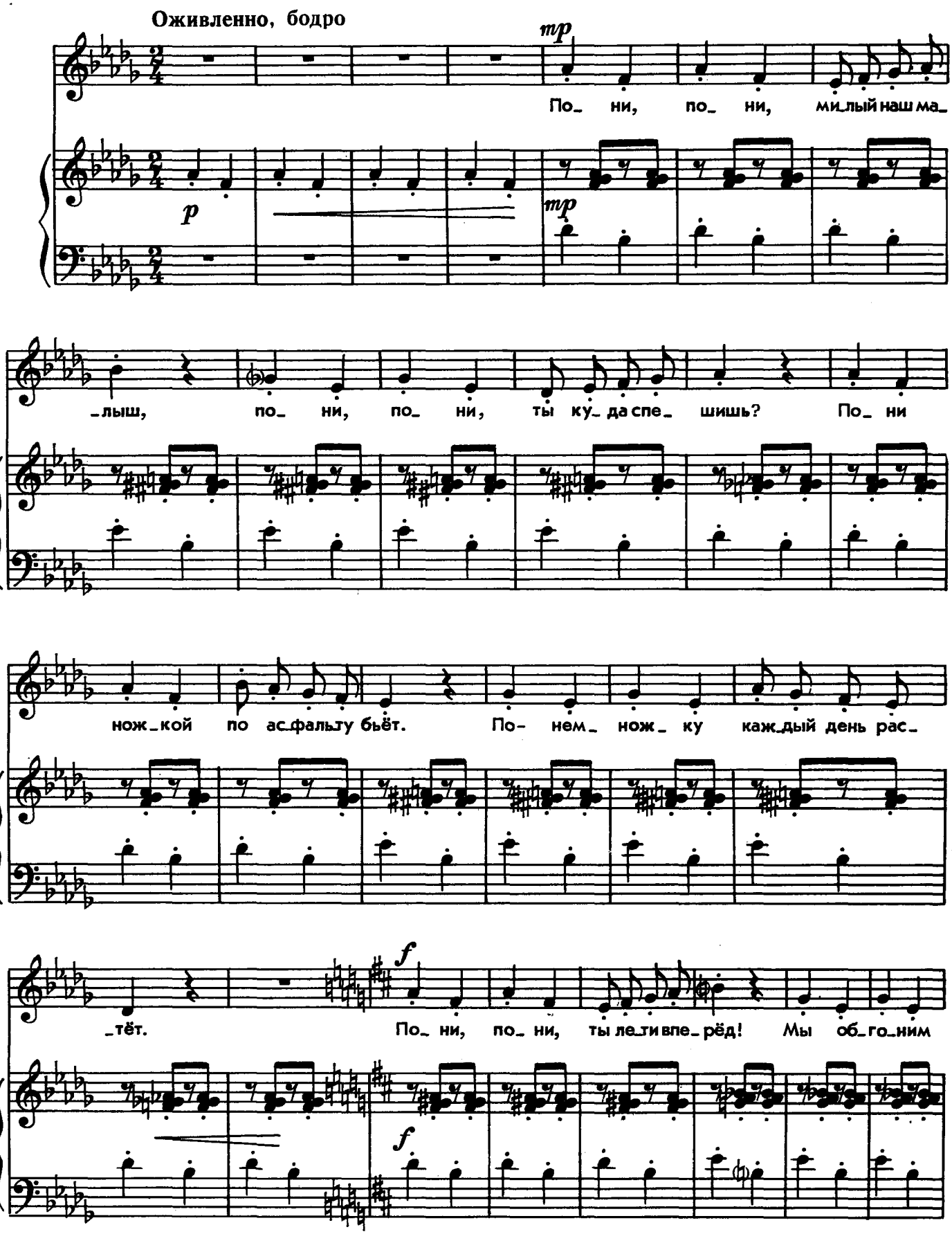
Оживленно, бодро
mp
По_ ни, по_ ни, ми_лый наш ма_
p
mp
лыш, по ни, по_ ни, ты ку_да спе_ шишь? По_ ни
нож_кой по ас_фальту бьёт. По_ нем_ нож_ ку каж_дый день рас_
f
тёт. По ни, по_ ни, ты ле_ти впе_рёд! Мы об_го_ним
f

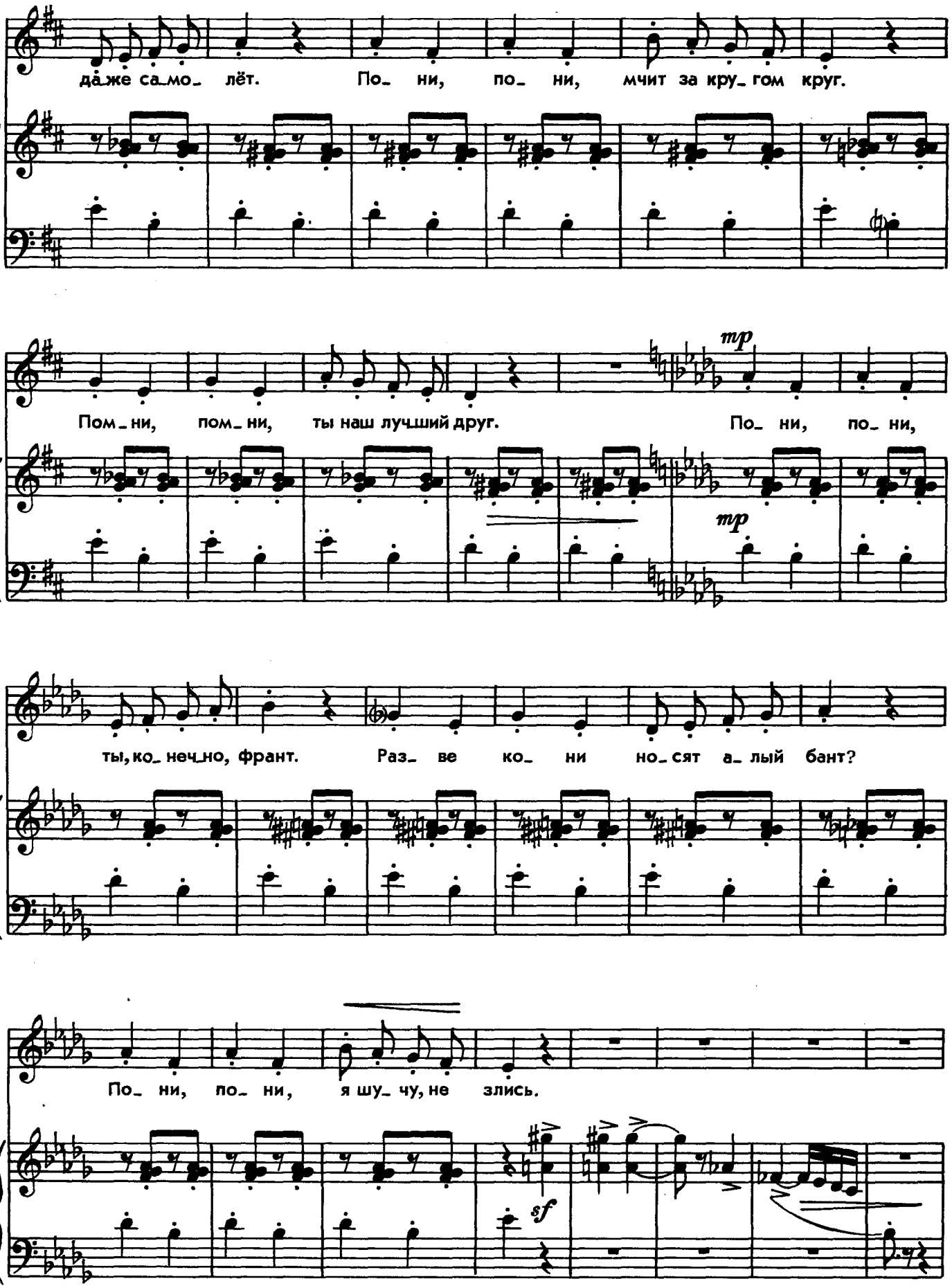
да же са мо лёт. По ни, по ни, мчит за кру гом круг.
Пом ни, пом ни, ты наш лучший друг. По ни, по ни,
mp
mp
ты, ко неч но, франт. Раз ве ко ни но сят а лый бант?
По ни, по ни, я шу чу, не злись.
sf

mf

По_ ни, по_ ни, ну- ка, по_нес_лись! Топ, топ,

mf

топ, топ, топ, топ, топ, топ, топ, топ, топ, топ, топ, топ, топ, топ...

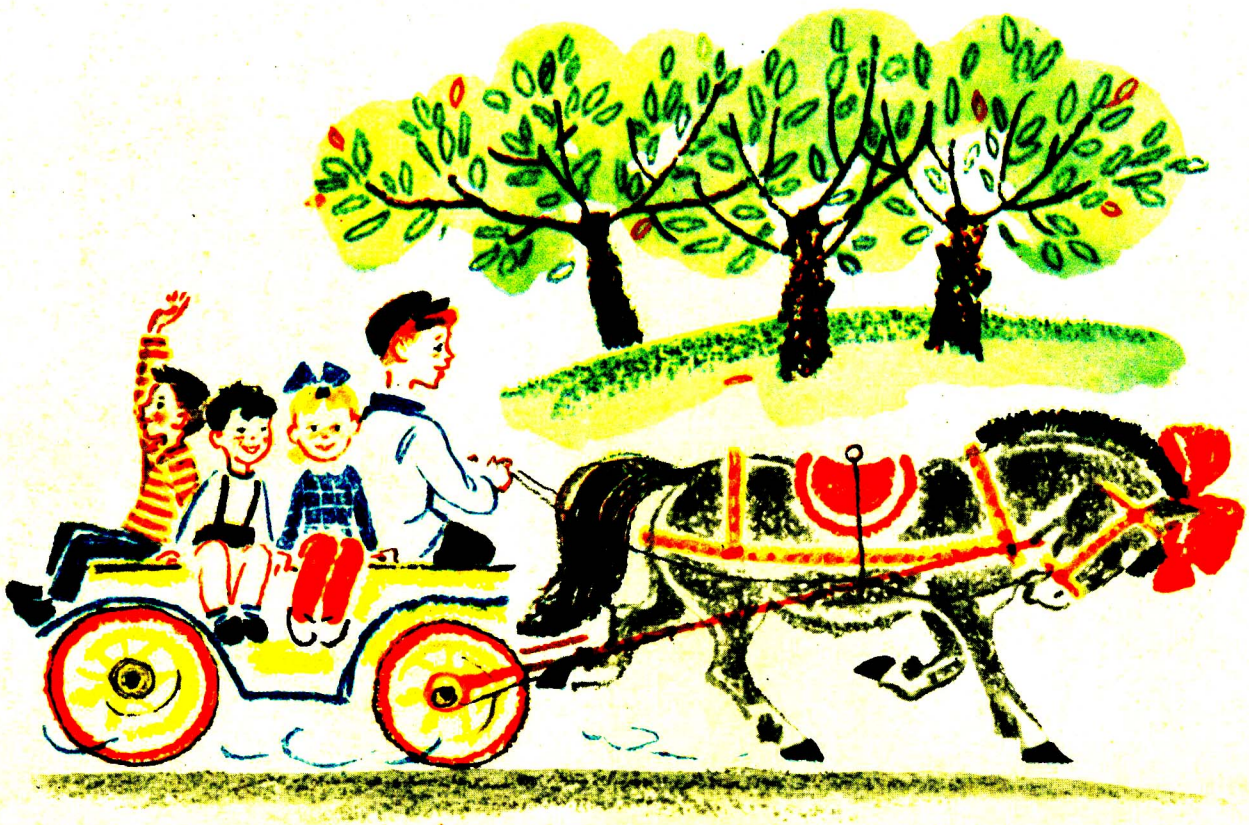

ДЕТКА И КЛЕТКА

Вот стоит
Большая клетка.
Перед клеткой
Плачет детка.
Люди!
Что же это значит?!
Почему
Ребёнок
Плачет?

Потому,
Что эту детку
Не пускают
К тигру
В клетку.

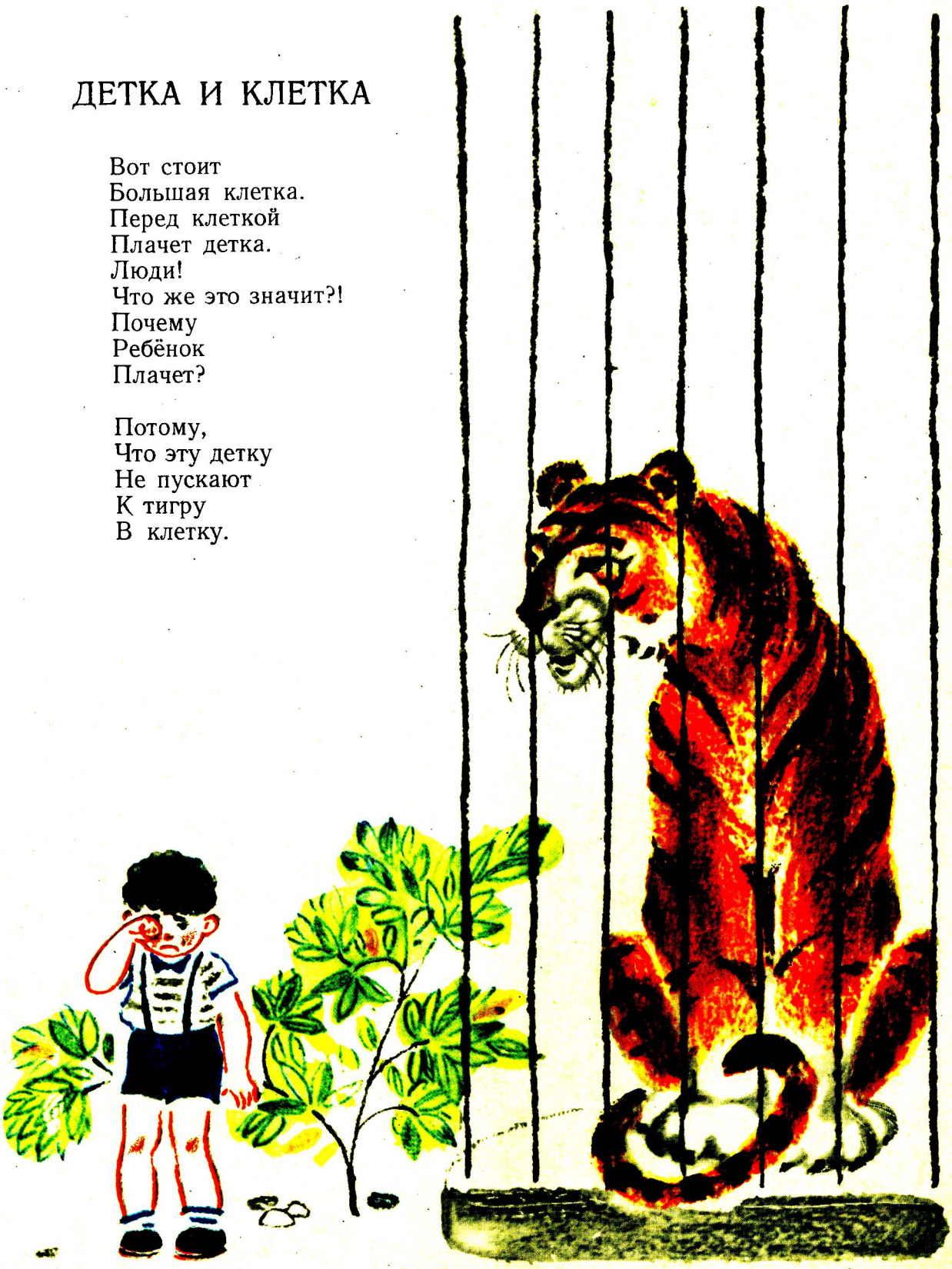

Тюлень

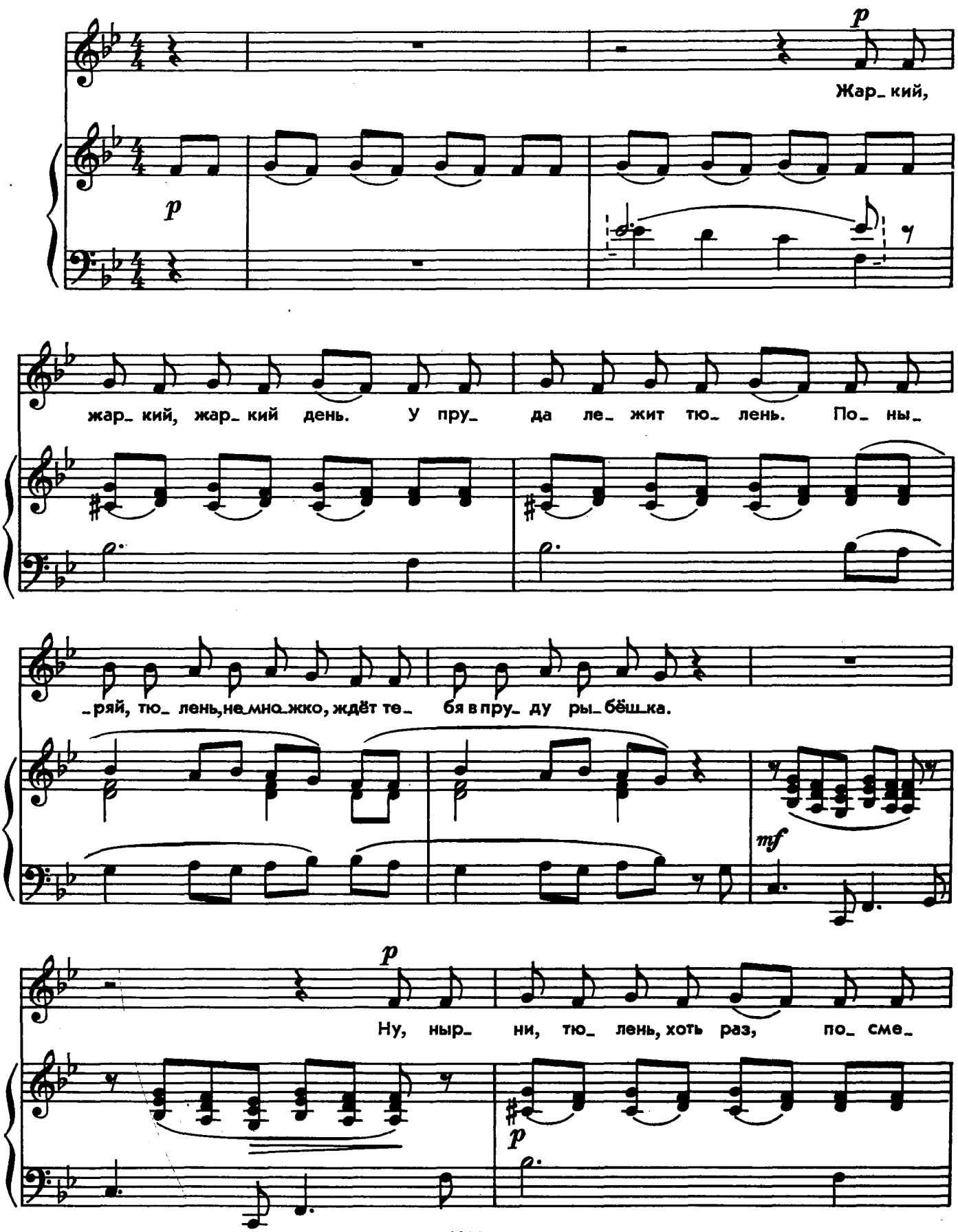
p
Жар_ кий,
p
жар_ кий, жар_ кий день. У пру_ да ле_ жит тю_ лень. По_ ны_
ряй, тю лень, не_мно_жко, ждёт те_ бя в пру_ ду ры_бёш_ка.
mf
p
Ну, ныр_ ни, тю_ лень, хоть раз, по_ сме_
p

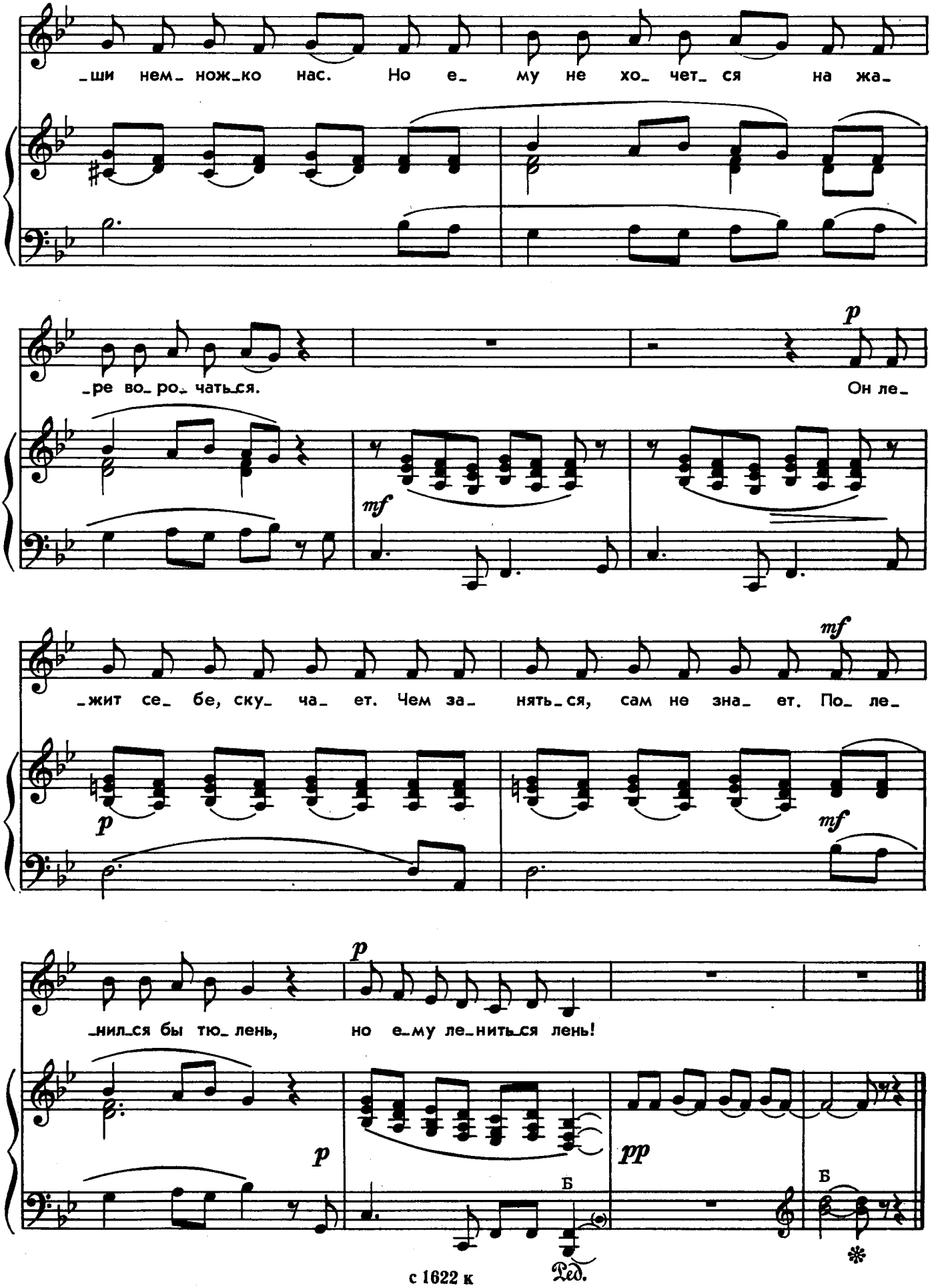
ши нем ножко нас. Но е_ му не хо_ чет_ ся на жа_
_ре во_ ро_ чать_ся.
Он ле_
жит се бе, ску_ ча_ ет. Чем за_ нять_ся, сам не зна_ ет. По_ ле_
_нил_ся бы тю_ лень, но е_му ле_нить_ся лень!
p
mf
pp
Б
Ред.

Улитка

Неторопливо, игриво

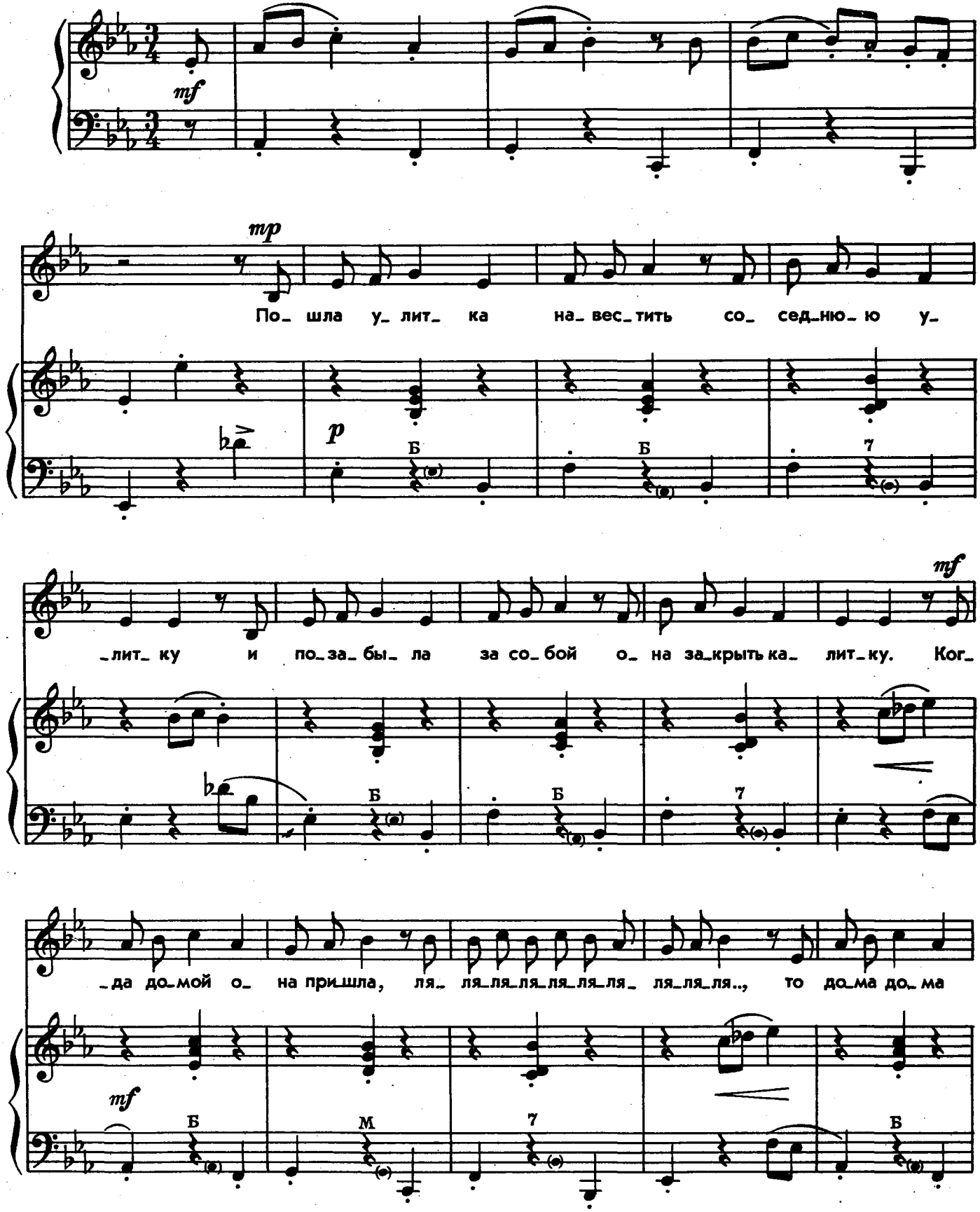

с 1622 к

Ноты: Ale07.ru

не нашла, ля_ ля_ля_ля_ля_ ля_ ля_ ля. День_ жат о_ на ско_

_пи_ ла и но_вый дом ку_ пи_ ла. Те_ перь у_ лит_ ка до_мик свой по_

_всю_ду но_сит, ля_ ля_ля_ля_ля, по_ всю_ду но_ сит за со_ бой.



Тигр

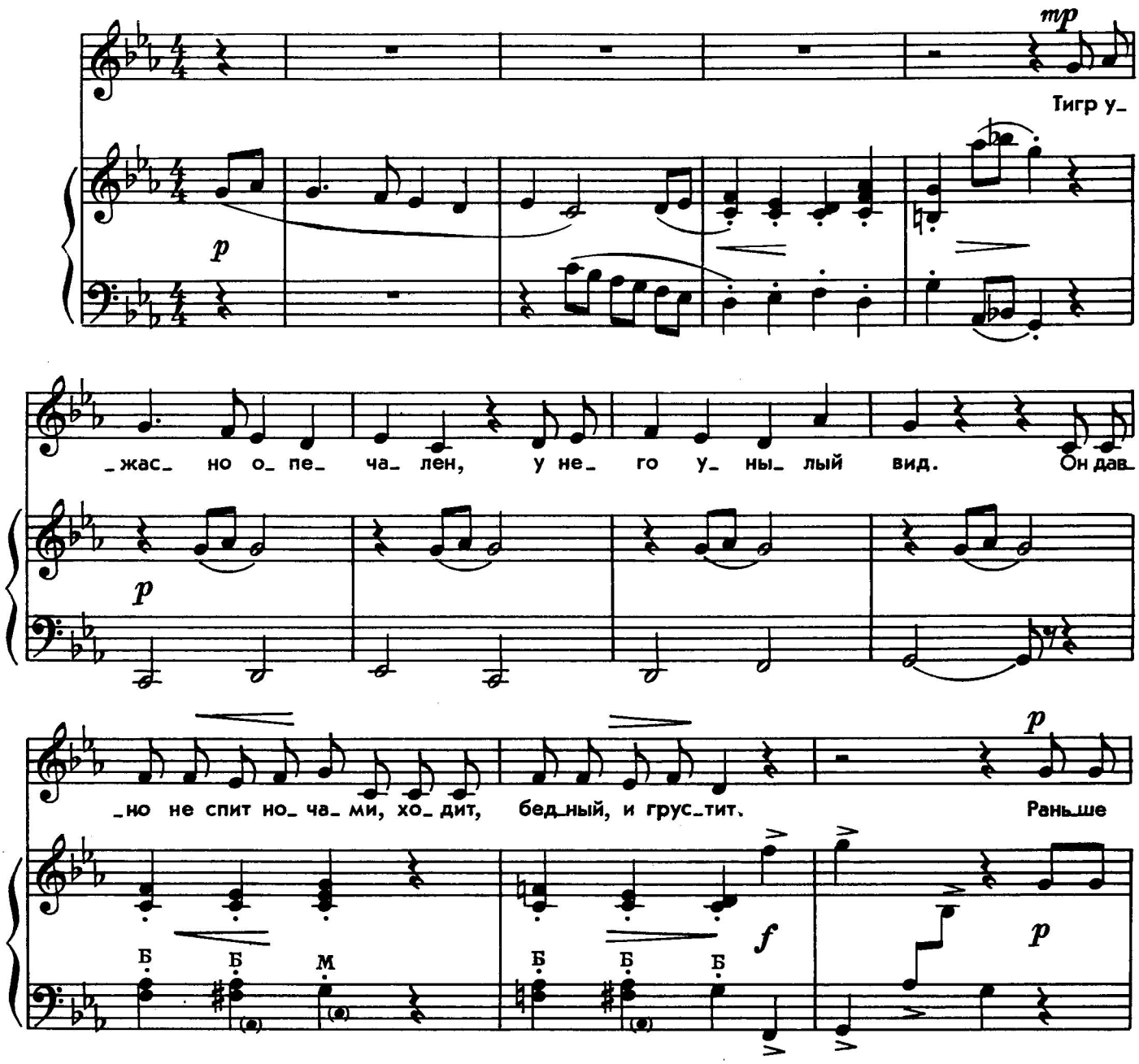
mp
Тигр у_
p
жас но о_ пе_ ча_ лен, у не_ го у_ ны_ лый вид. Он дав_
p
но не спит но ча_ ми, хо_ дит, бед_ный, и грус_тит. Раньше
p
Б Б м Б Б Б
f
p



p mf

без ре_шё_ ток было хо_ ро_шо так! Он ры_

f p f

_чит: Прро_шу ко мне, прррро_ка_ чу вас на спи_

mf f sf sf

не, на спи не!

p f



Слониха

Медленно, грустно

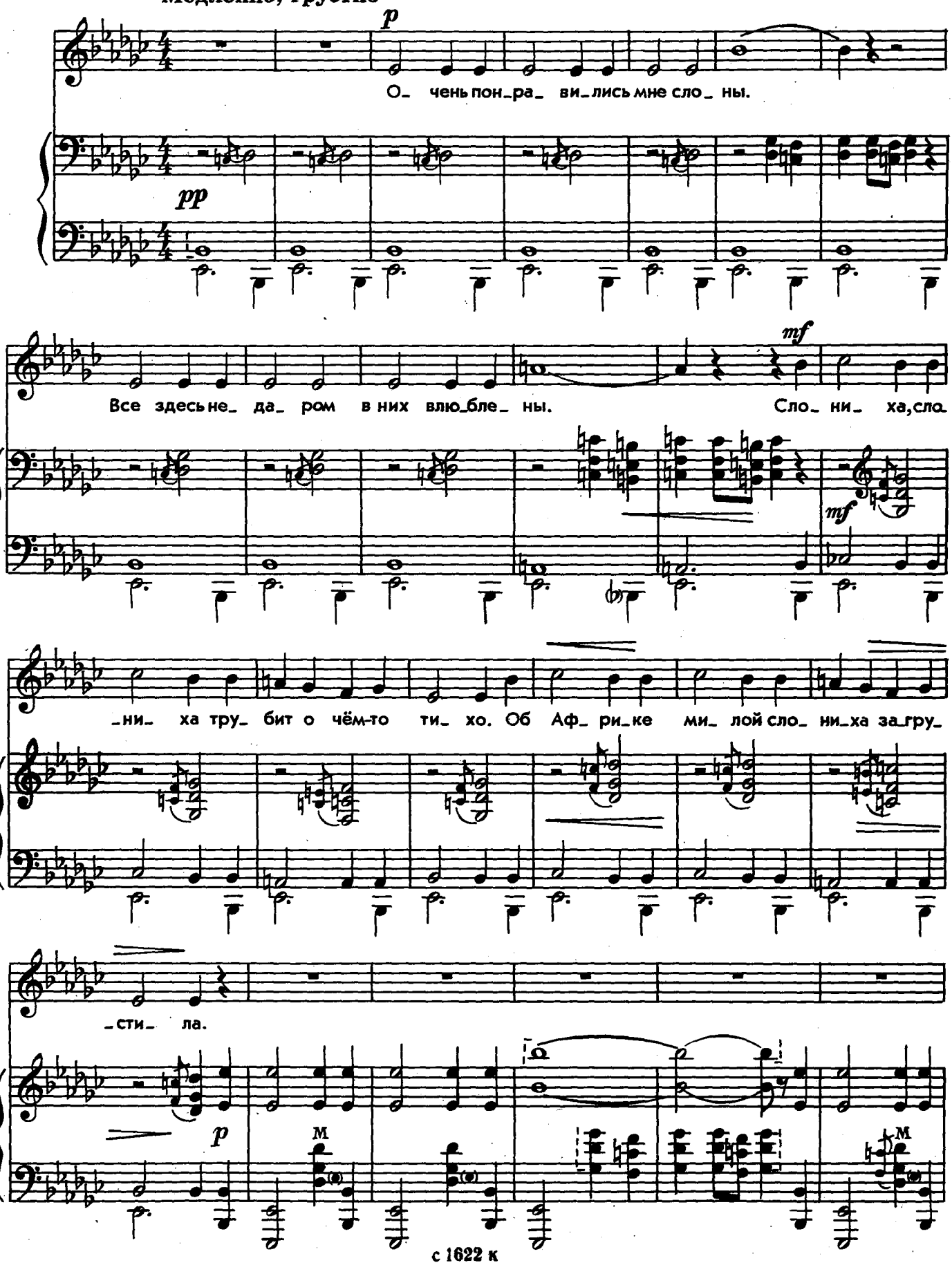

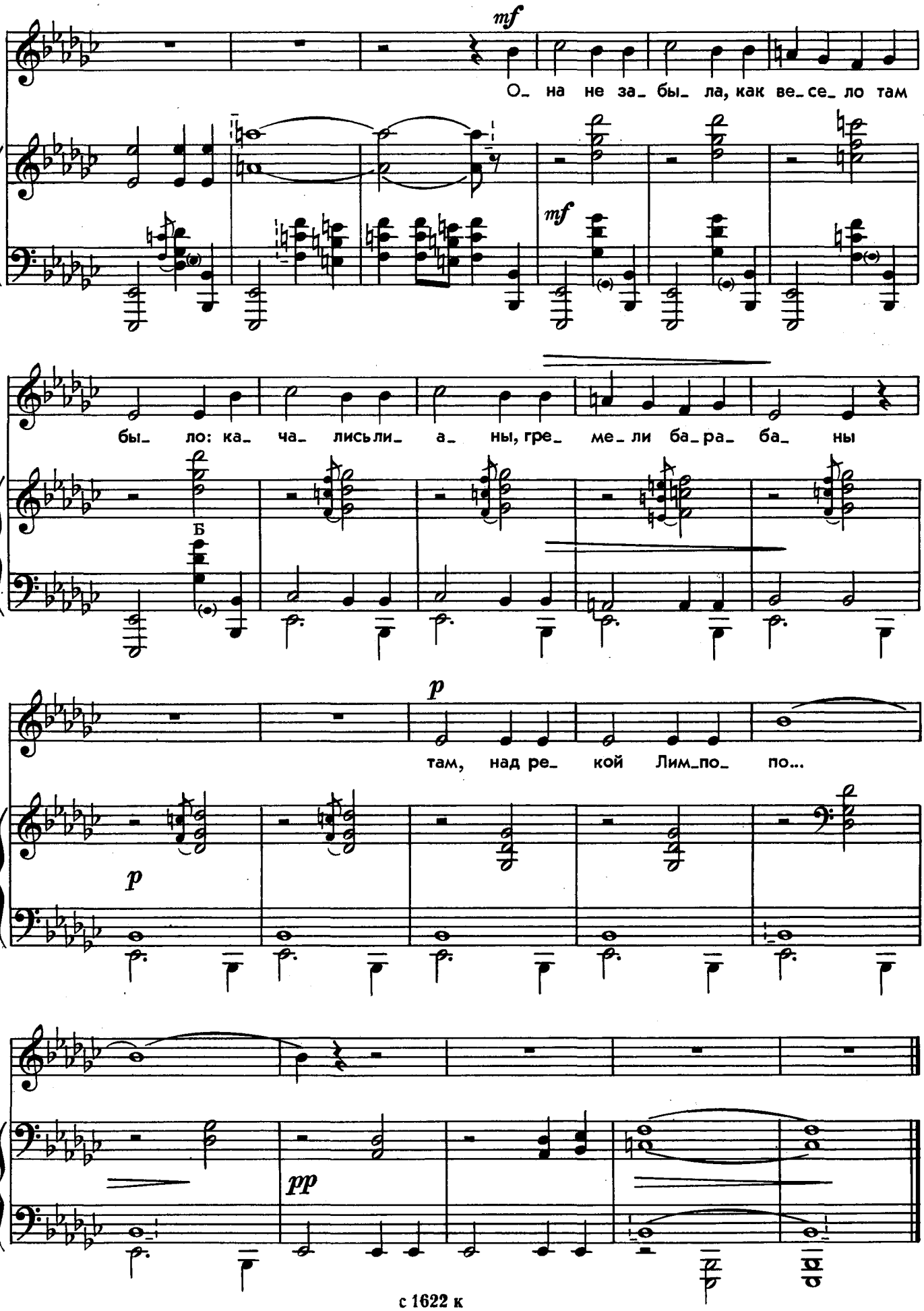
mf
О_ на не за_ бы_ ла, как ве_се_ ло там
mf
бы_ ло: ка_ ча_ лись ли_ а_ ны, гре_ ме_ ли ба_ра_ ба_ ны
Б
p
там, над ре_ кой Лим_по_ по...
p
pp

Детский сад

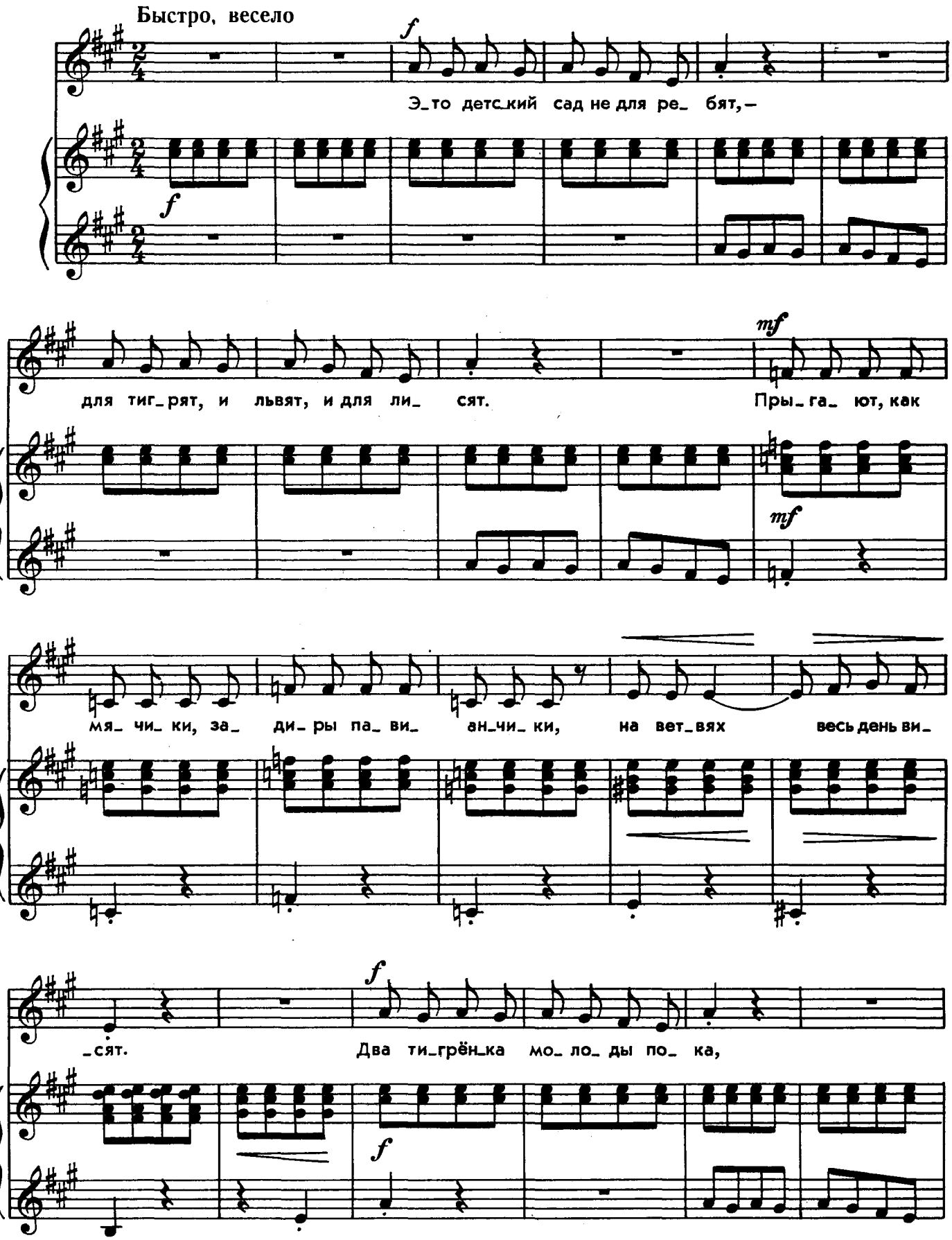

Ноты: Ale07.ru

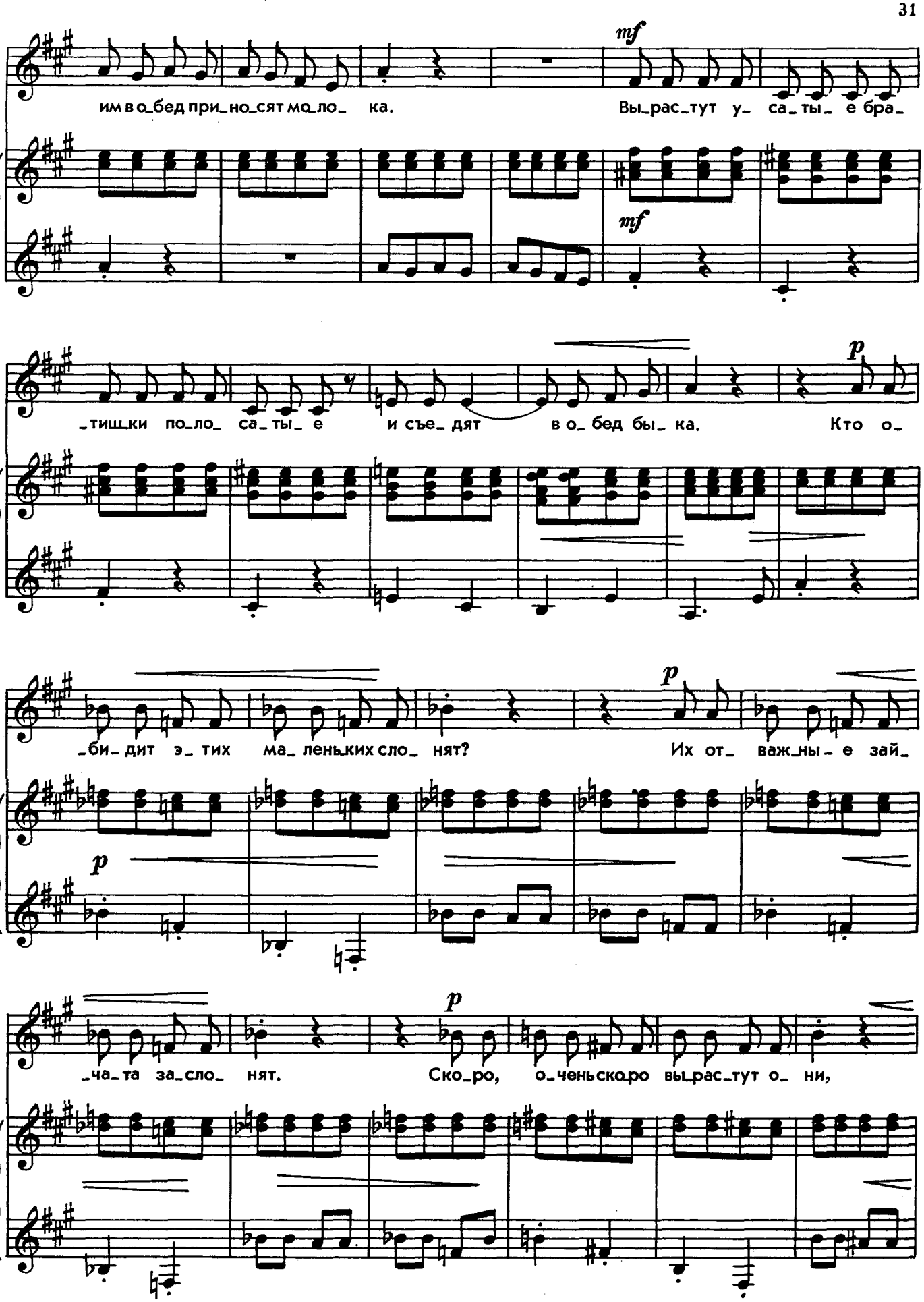
им в о_бед при_но_сят мо_ло_ ка.
Вы_рас_тут у_ са_ты_ е бра_
mf
mf
_тиш_ки по_ло_ са_ты_ е
и съе_ дят
в о_ бед бы_ ка.
Кто о_
p
_би_ дит э_ тих
ма_ леньких сло_ нят?
Их от_ важ_ны_ е зай_
p
p
_ча_та за_сло_ нят.
Ско_ро,
о_чень ско_ро вы_рас_тут о_ ни,

с 1622 к

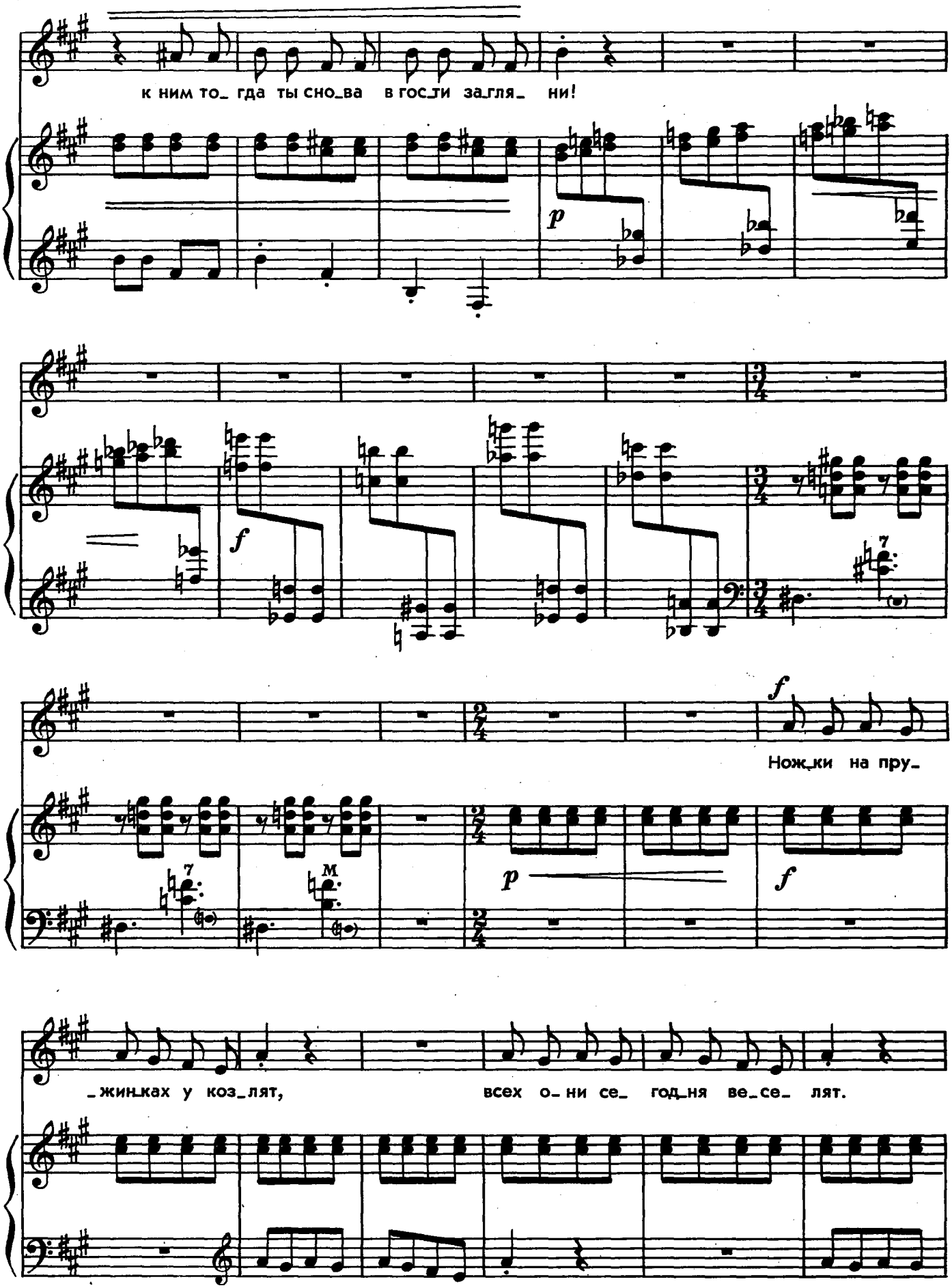
к ним то_ гда ты сно_ва в гос_ти за_гля_ ни!
Ножки на пру_
_жинках у коз_лят, всех о_ни се_ год_ня ве_се_ лят.

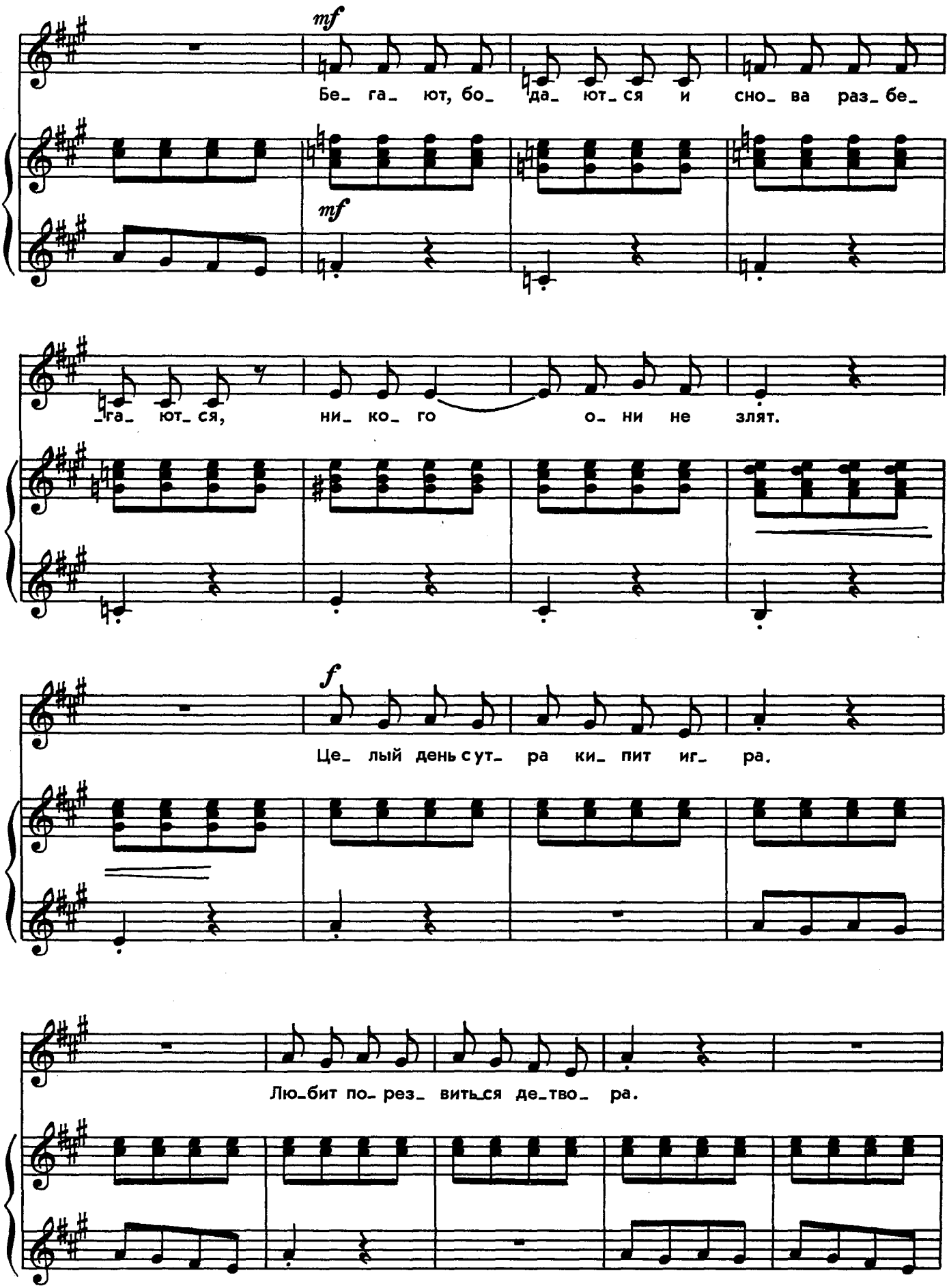
mf
Бе_ га_ ют, бо_ да_ ют_ ся и сно_ ва раз_ бе_
mf
_га_ ют_ ся, ни_ ко_ го о_ ни не злят.
f
Це_ лый день с ут_ ра ки_ пит иг_ ра.
Лю_бит по_ рез_ вить_ся де_тво_ ра.

mf

Зай_чи_ки, как маль_чи_ки, а бе_лоч_ки, как де_воч_ки...

mf

Толь_ко спать дав_но по_ра.



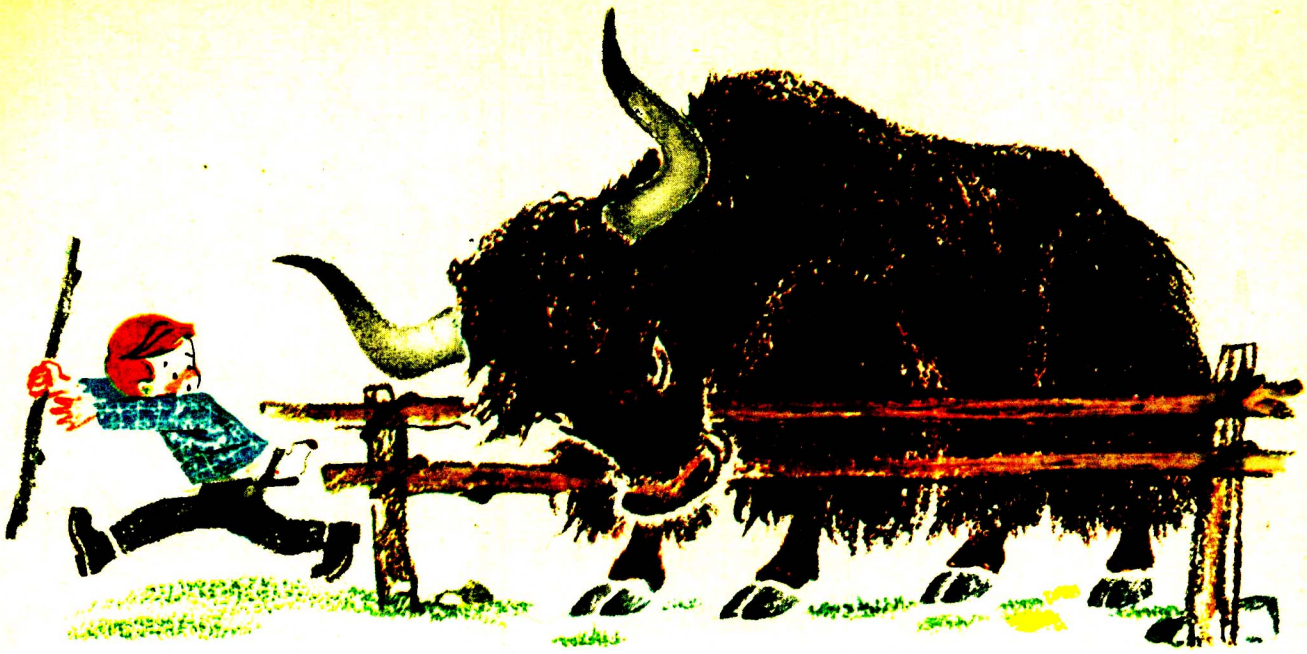

ЯК

Это як,
Гималайский бык.
К детям
Невежливым
Бык
Не привык.

Если вам голова дорога,
Вы не берите
Быка
За рога.

МАМА ЛЬВИЦА

Во время обеда
Мама львица
Учит сыночка
С братом делиться.
Конечно,
Хорошая штука
сила,
Но сильному
Жадным быть
Некрасиво!

Колыбельная

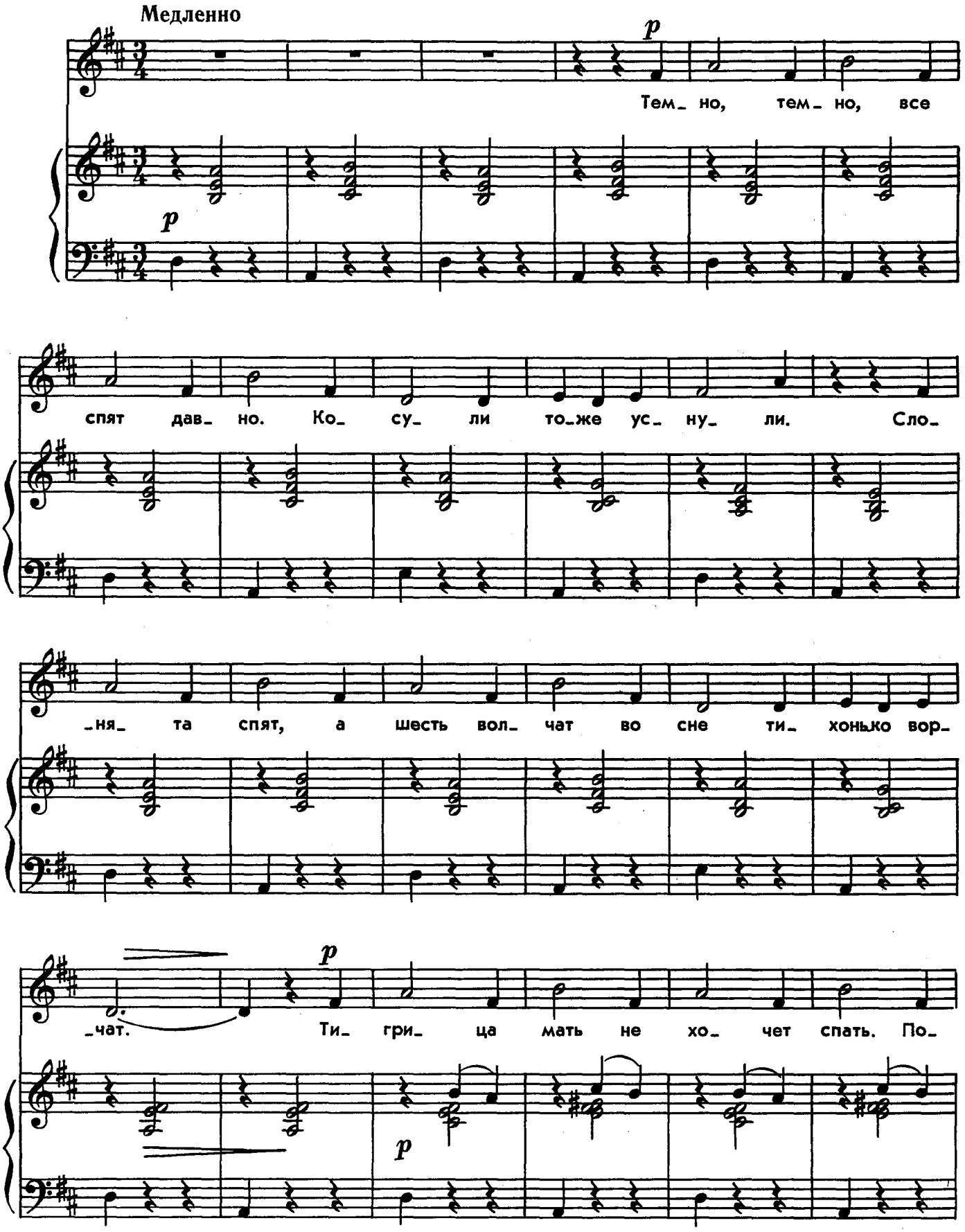

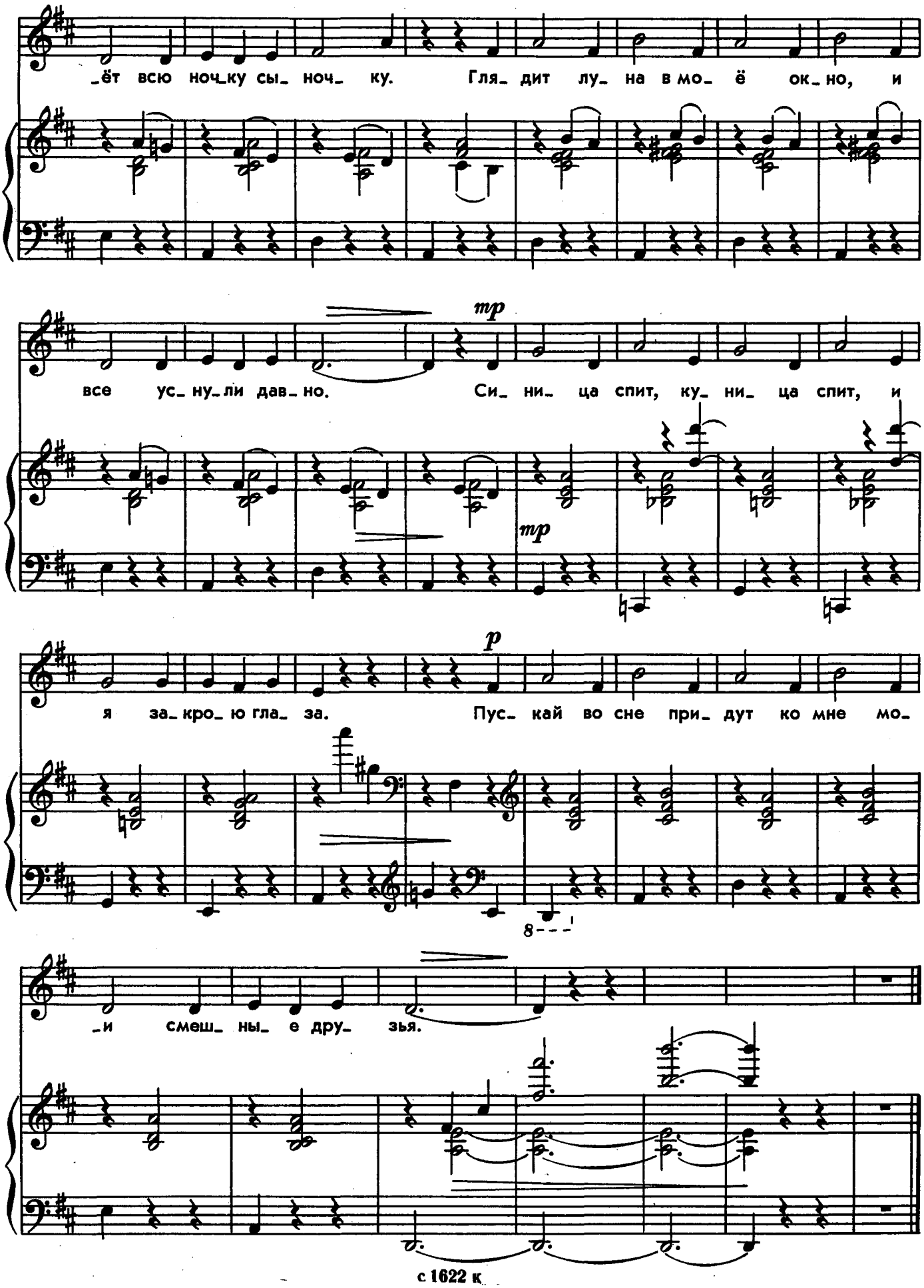
ёт всю ночку сы ночку. Гля_ дит лу_ на в мо_ ё ок_ но, и
mp
все ус_ ну_ли дав_ но. Си_ ни_ ца спит, ку_ ни_ ца спит, и
mp
p
я за_ кро_ ю гла_ за. Пус_ кай во сне при_ дут ко мне мо_
8
и смеш ны_ е дру_ зья.

СЧИТАЛКИ

***

Собирался к звездам рак.
Что-то выстругал не так:
И теперь его найдете
Не на Марсе,
а в болоте.

ТЕРЕМОК

Терем, терем, теремок
Между двух лесных дорог.
В этом тереме
Тетери
Захотели
Печь пирог.
Если любишь пироги,
Я остался —
Ты беги!



ЗАГАДКИ

Мы в подъезде сели в эту
Быстроходную ракету.
Кнопку жму —
и мы уже
На двадцатом этаже.
Можно было бы и выше,
Если не было бы крыши.

(Лифт)

Я фырчу,
Я ворчу,
Я по комнате качу,
В самый дальний угол влезу,
Все соринки захвачу.
Пыль глотаю на лету.
Обожаю чистоту!

(Пылесос)

Что за чудо этот ящик!
Он — волшебник настоящий.
У него четыре ножки,
Целый мир в его окошке.

(Телевизор)

БАБА-ЯГА

Музыка В. КИКТЫ

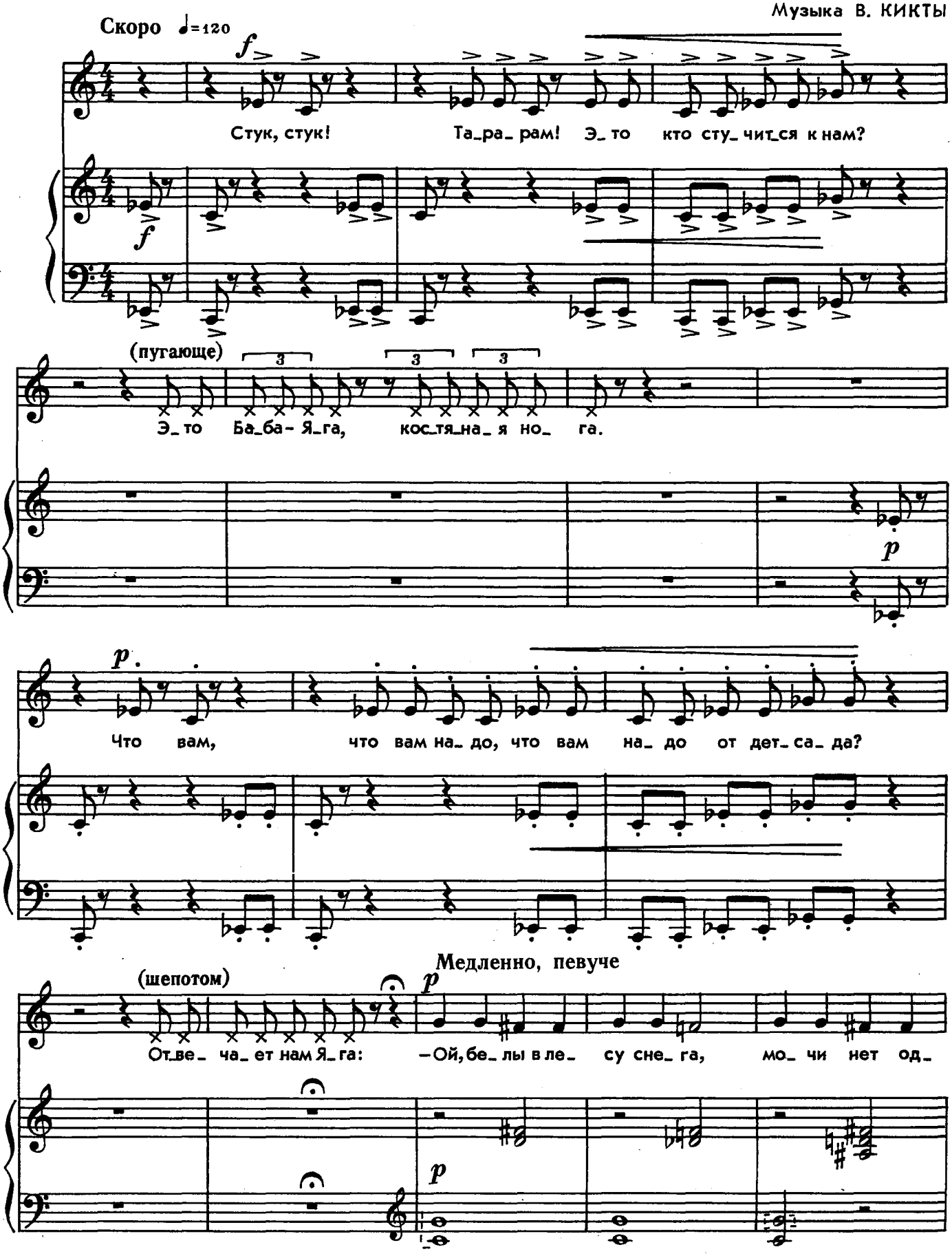

Ноты: Ale07.ru

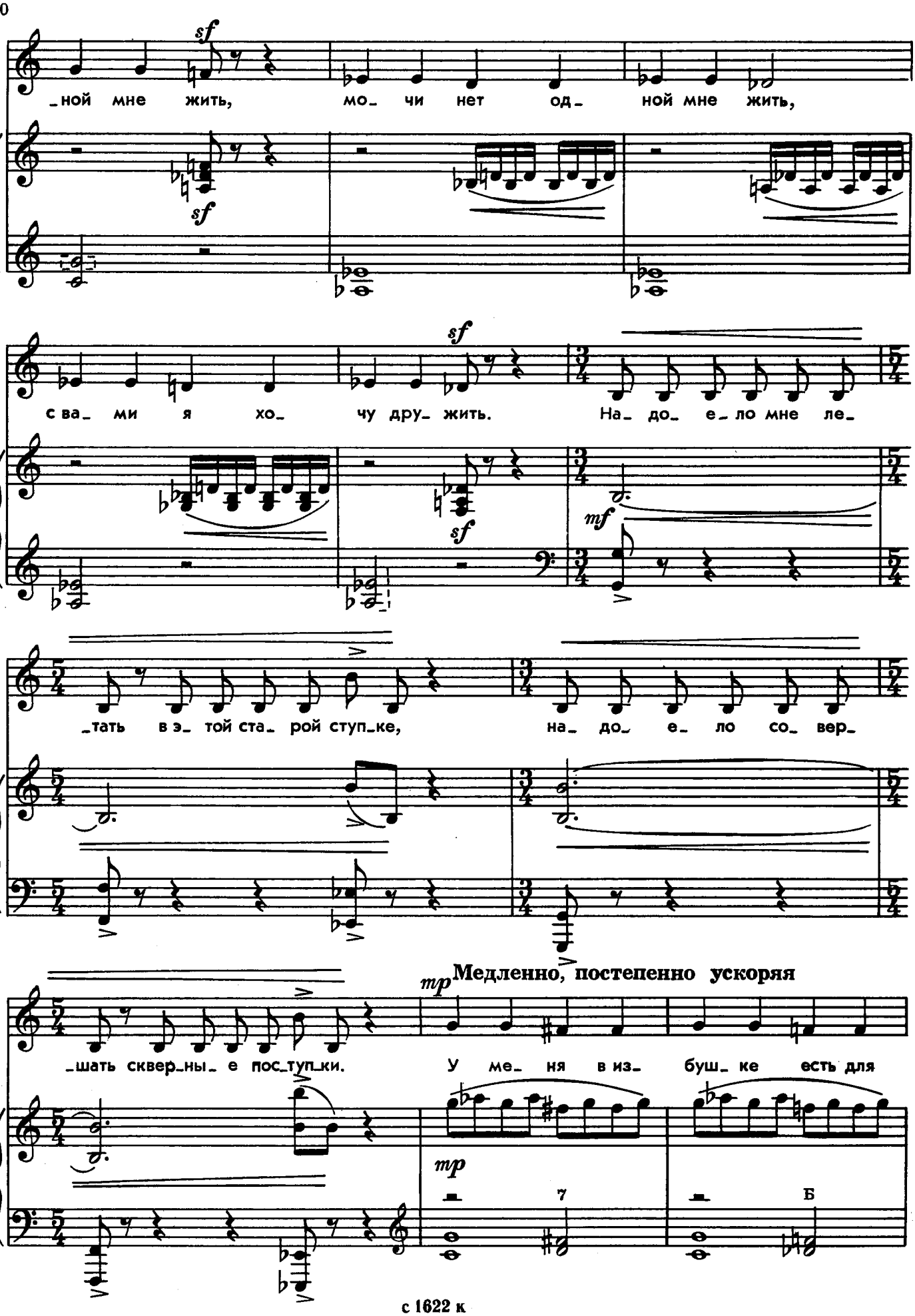
sf
ной мне жить, мо чи нет од_ ной мне жить,
sf
sf
с ва_ ми я хо_ чу дру_ жить. На_ до_ е_ло мне ле_
sf
mf
тать в э той ста_ рой ступ_ке, на_ до_ е_ло со_ вер_
mp Медленно, постепенно ускоряя
_шать сквер_ны_ е пос_туп_ки. У ме_ ня в из_ буш_ке есть для
mp
7
Б

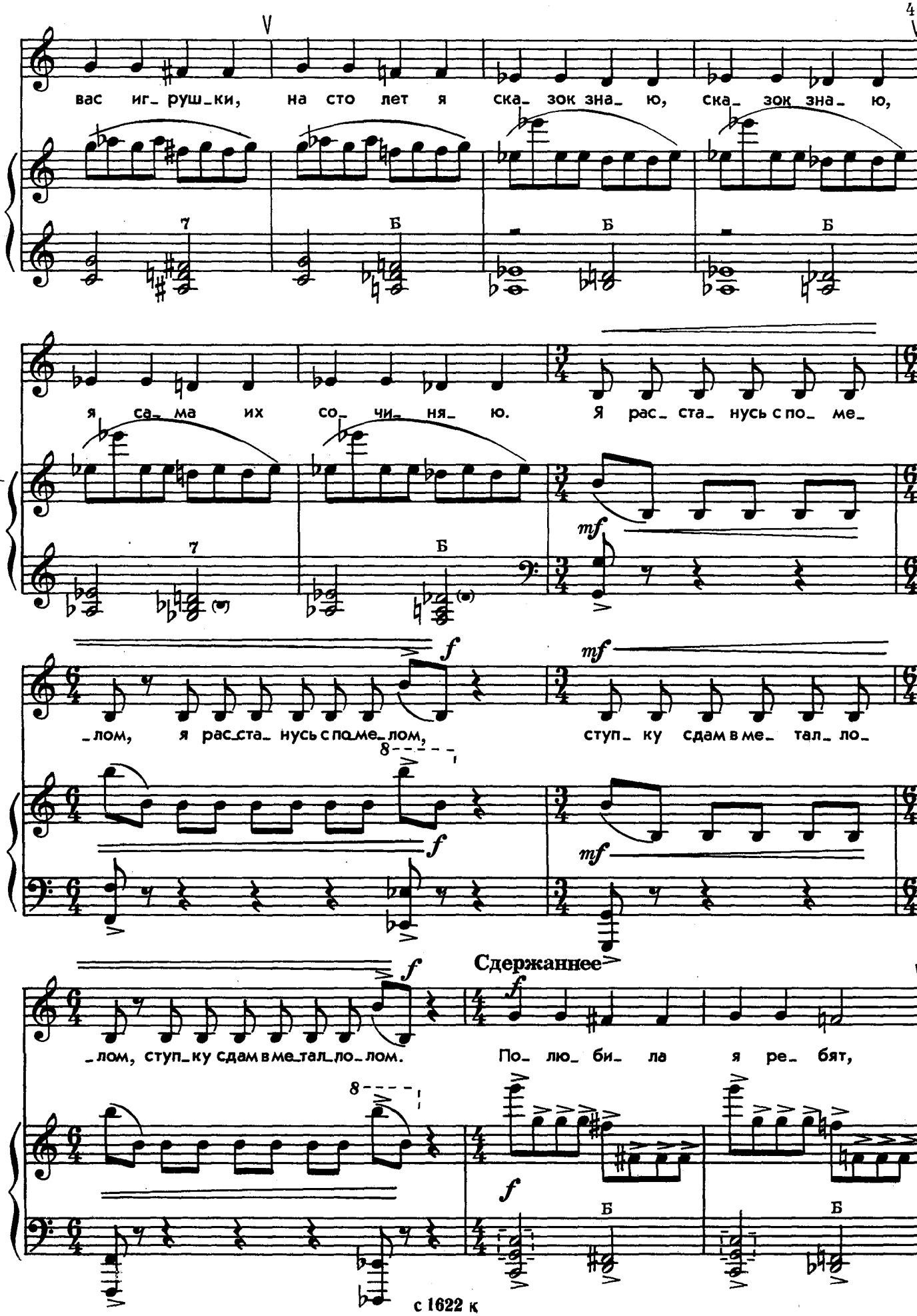
вас иг_руш_ки, на сто лет я ска_зок зна_ю, ска_зок зна_ю,
я са_ма их со_чи_ня_ю. Я рас_ста_нусь с по_ме_
_лом, я рас_ста_нусь с по_ме_лом, ступ_ку сдам в ме_тал_ло_
_лом, ступ_ку сдам в ме_тал_ло_лом. По_лю_би_ла я ре_бят,
Сдержанное
с 1622 к

к вам хо_ чу я в дет_ ский сад...

Б Б

mf

темпе

mp p

Мы не зна_ ем, как нам быть: не впус_ кать? И_ли впус_тить?

mp p sf



КОЛЫБЕЛЬНАЯ

Умеренно ♩ = 54

Музыка В. КИКТЫ

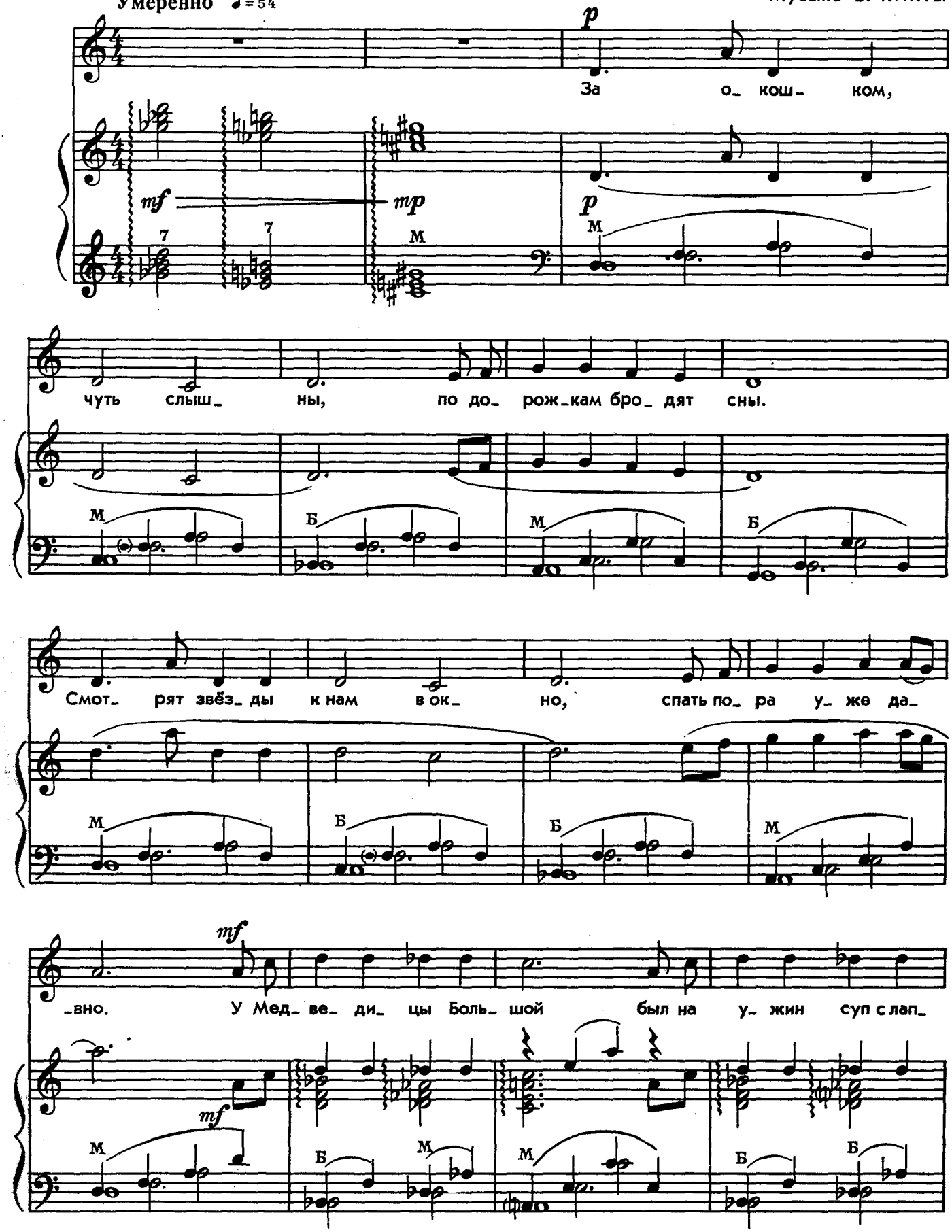

Ноты: Ale07.ru

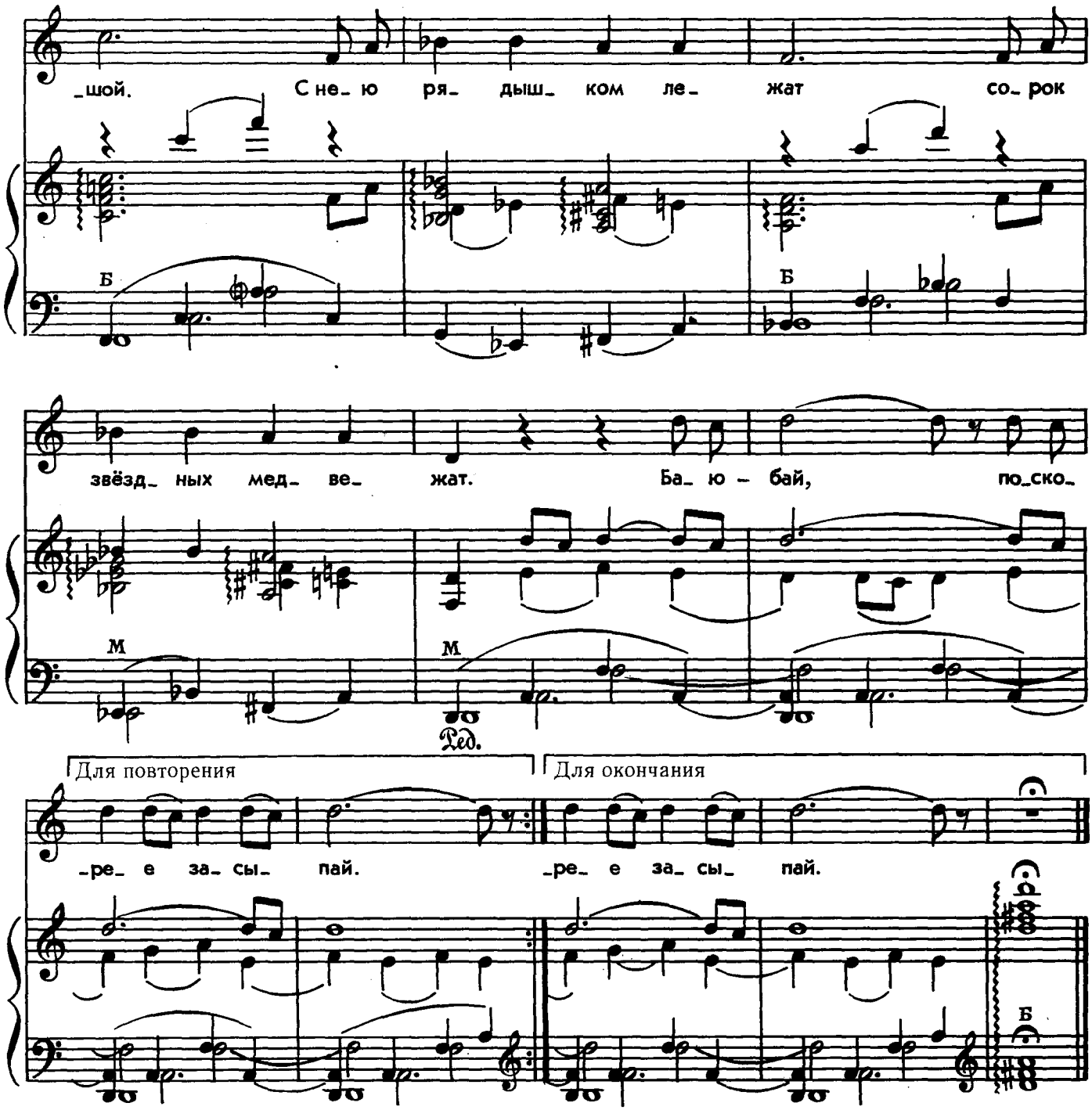

За окошком, чуть слышны,
По дорожкам бродят сны.
Смотрят звёзды к нам в окно,
Спать пора уже давно.

У Медведицы Большой
Был на ужин суп с лапшой.
С нею рядышком лежат
Сорок звёздных медвежат.

Баю-баюшки, бай-бай,
Поскорее засыпай.

Выйдет котик за порог,
Нашу песню запоёт.
Он дугою выгнет хвост
И достанет им до звёзд.

Лижет месяц языком,
Словно блюдце с молоком.
Это старый добрый кот,
Он во сне к тебе придёт.

Баю-баюшки, бай-бай,
Поскорее засыпай.

СТАРИЧОК-ЛЕСОВИЧОК

Живо ♩=90

Музыка В. КИКТЫ

mp

Ста_ри_ чок-ле_ со_ ви_ чок спря_ тал
с при_ печ_ка свер_ чок, при от_

f mp

солн_це в сун_ ду_ чок. И от ра_ дос_ ти по
крыл он сун ду_ чок, взял и вы_ пус_ тил Све_

до_ му за_ вер_ тел_ ся, как вол_ чок. Яр_ че
_ти_ ло, что_ бы всем о_ но све_ ти_ ло. Но об

свеч_ки сун_ду_ чок, жар_че печ_ки сун_ду_ чок. Ста_ри_
э_ том вы мол_ чок, но об э_ том вы мол_ чок- до сих

с 1622 к

Ноты: Ale07.ru

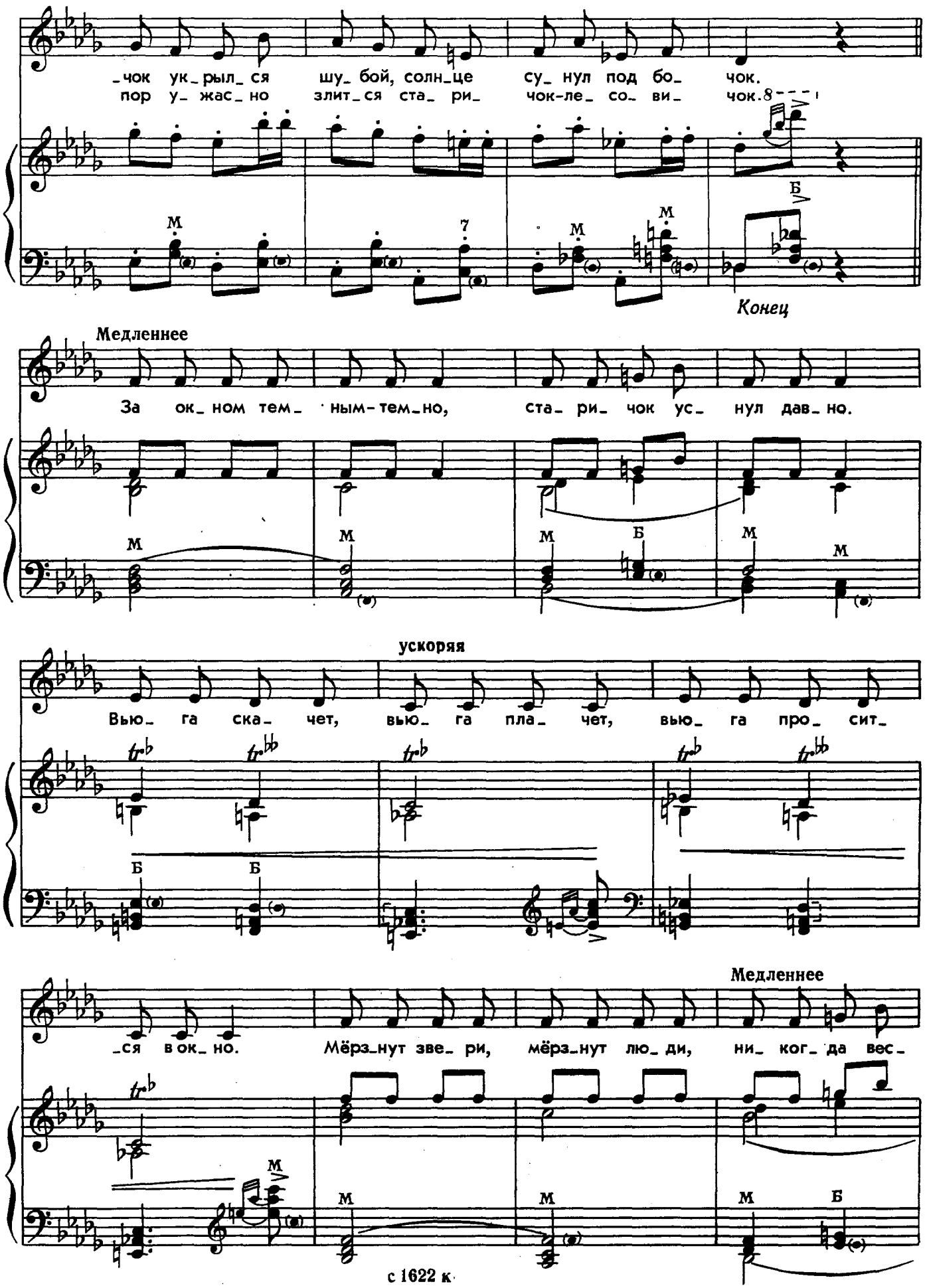
_чок ук_рыл_ся шу_бой, солн_це су_нул под бо_ чок.
пор у_жас_но злит_ся ста_ри_ чок-ле_ со_ви_ чок.
Конец
Медленнее
За ок_ном тем_ ным-тем_но, ста_ри_ чок ус_ нул дав_но.
ускоряя
Вью_ га ска_ чет, вью_ га пла_ чет, вью_ га про_ сит_
Медленнее
_ся в ок_но. Мёрз_нут зве_ ри, мёрз_нут лю_ди, ни_ ког_да вес_
с 1622 к.

ускоряя

_ны не бу_ дет, по_ тс_ му что ста_ ри_ чок спря_ тал солнце

в сун_ ду_ чок.

Спрыг_ нул

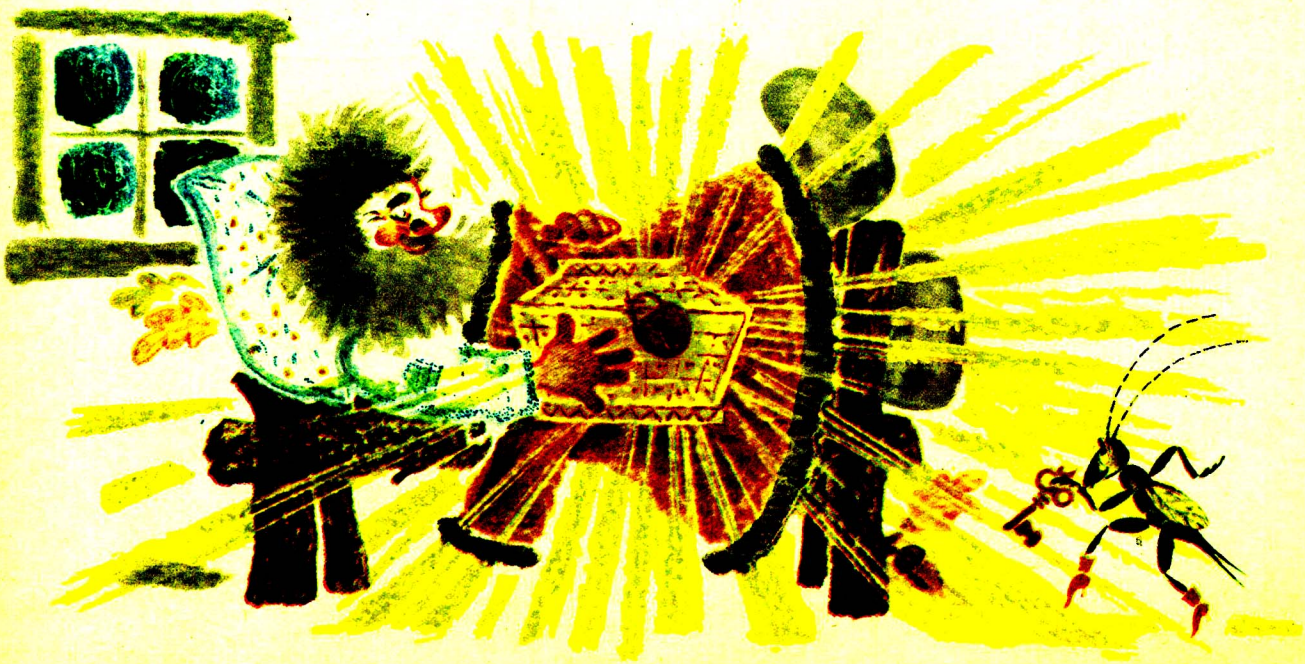

ХУДОЖНИК
Б. РЫТМАН

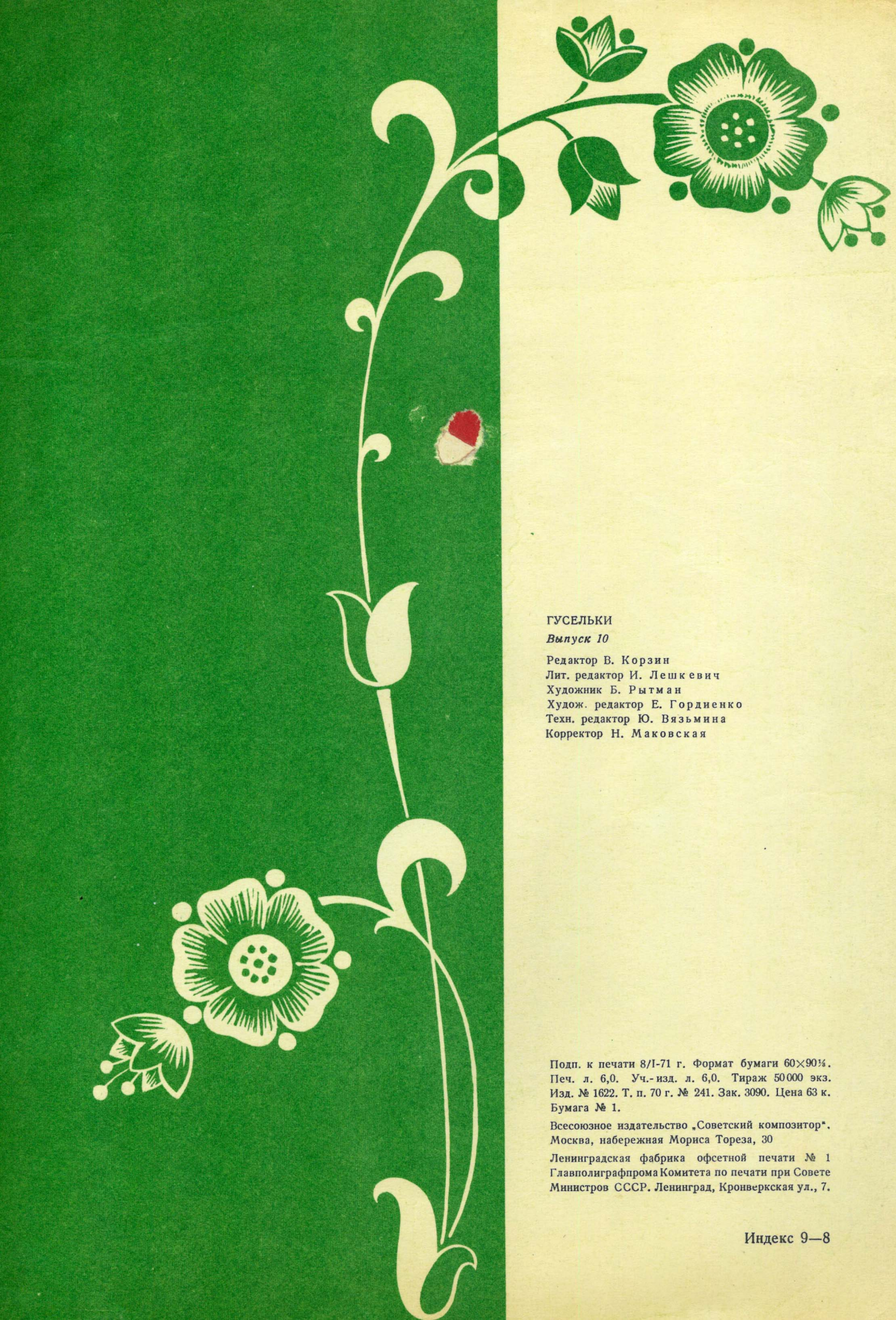

ГУСЕЛЬКИ
Выпуск 10

Редактор В. Корзин
Лит. редактор И. Лешкевич
Художник Б. Рытман
Худож. редактор Е. Гордиенко
Техн. редактор Ю. Вязьмина
Корректор Н. Маковская

Подп. к печати 8/I-71 г. Формат бумаги 60×90¼.
Печ. л. 6,0. Уч.-изд. л. 6,0. Тираж 50 000 экз.
Изд. № 1622. Т. п. 70 г. № 241. Зак. 3090. Цена 63 к.
Бумага № 1.

Всесоюзное издательство „Советский композитор".
Москва, набережная Мориса Тореза, 30

Ленинградская фабрика офсетной печати № 1
Главполиграфпрома Комитета по печати при Совете
Министров СССР. Ленинград, Кронверкская ул., 7.

Индекс 9—8