

# Гусельки

Выпуск 15

# Гусельки

ПЕСНИ И СТИХИ
ДЛЯ ДЕТЕЙ
ДОШКОЛЬНОГО
И МЛАДШЕГО ШКОЛЬНОГО
ВОЗРАСТА

ВЫПУСК
15

ВСЕСОЮЗНОЕ ИЗДАТЕЛЬСТВО СОВЕТСКИЙ КОМПОЗИТОР
МОСКВА · 1971

# Веселый огород

## музыкальная игра

*Музыка С. Соснина*
*Слова М. Садовского*

Ребята, правила этой игры есть в песне «Веселый огород». Когда выучите все маленькие песенки про овощи, можно начинать игру. Разделитесь на две группы «грядки» и в каждой распределите роли «лука», «гороха» и т. д.

Теперь соревнуйтесь, на чьей грядке лучше растут овощи..

Кто на грядке растет?
Тот, кто песенку споет!
Тот, кто правильно споет!

Будьте внимательны! Выиграет та группа, в которой все «овощи» споют свои песенки и сделают меньше ошибок!

А награду победителям придумайте сами!

## ВЕСЕЛЫЙ ОГОРОД

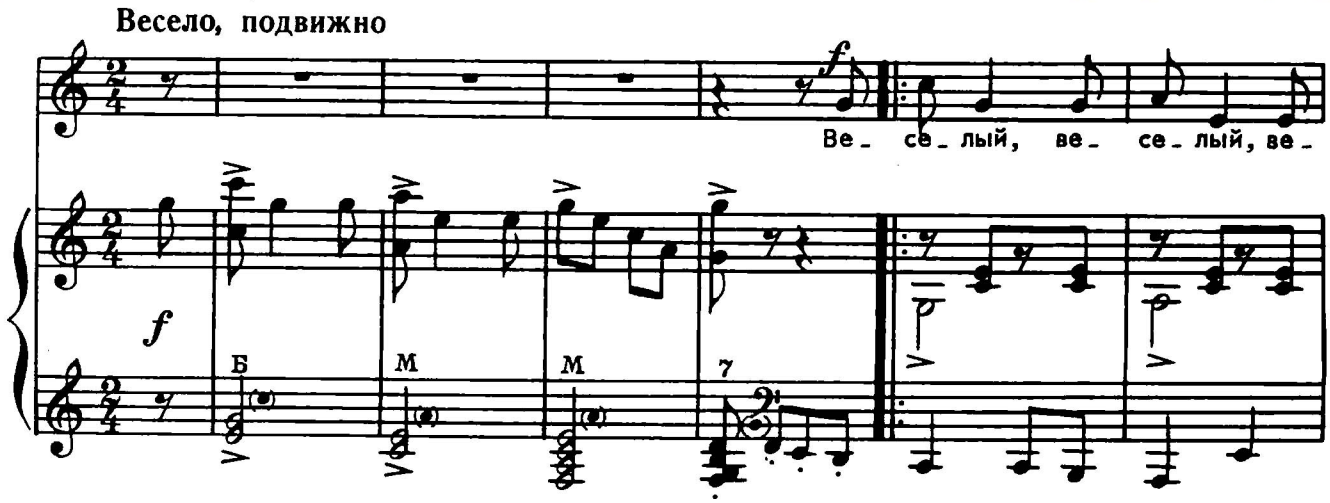

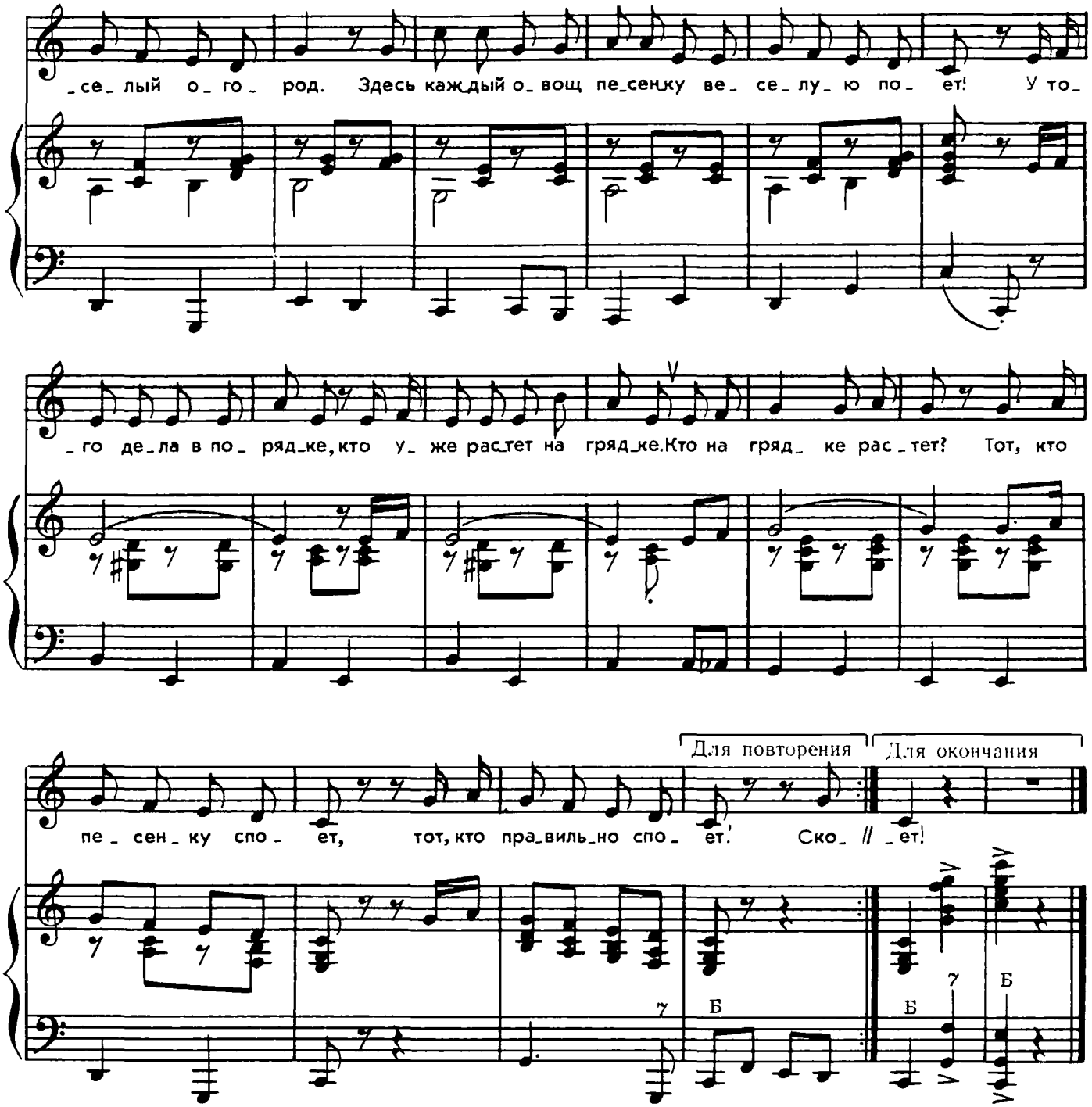


Веселый,
Веселый,
Веселый огород.
Здесь каждый овощ песенку
Веселую поет!

*Припев:* У кого дела в порядке,
Тот уже растет на грядке.
Кто на грядке растет?
Тот, кто песенку споет,
Тот, кто правильно споет!

Скорее,
Скорее,
Скорее становись
И песенкой веселою
Скорее отзовись!

*Припев.*

А если,
А если,
А если ты споешь,
То с нами рядом весело
На грядке подрастешь!

*Припев.*

с 1982 к

# салат

В темпе марша

Буд_то э_то строй сол_дат, вдоль ме_жи сто_ит са_лат. Ни_ку_да он не уй_дет: о_хра_ня_ет о_го_род!

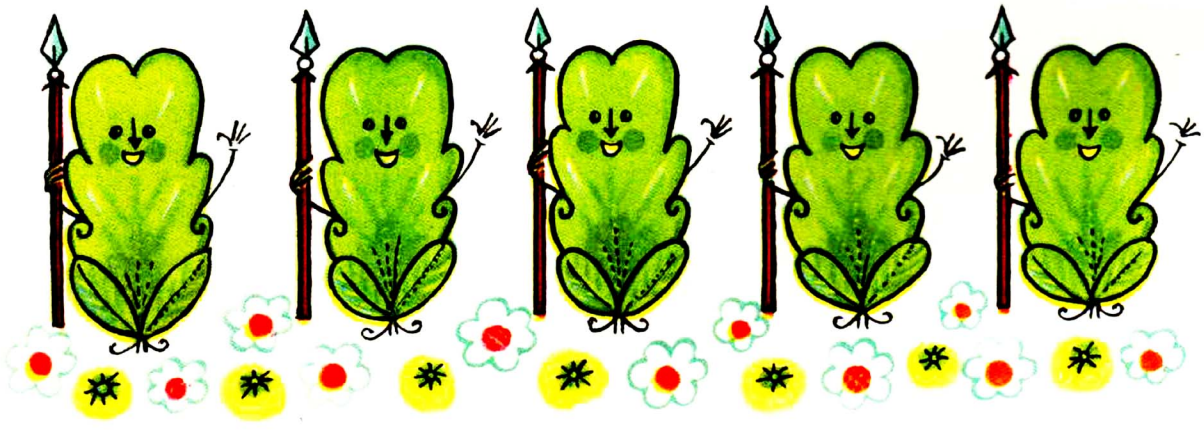

# Цветная капуста

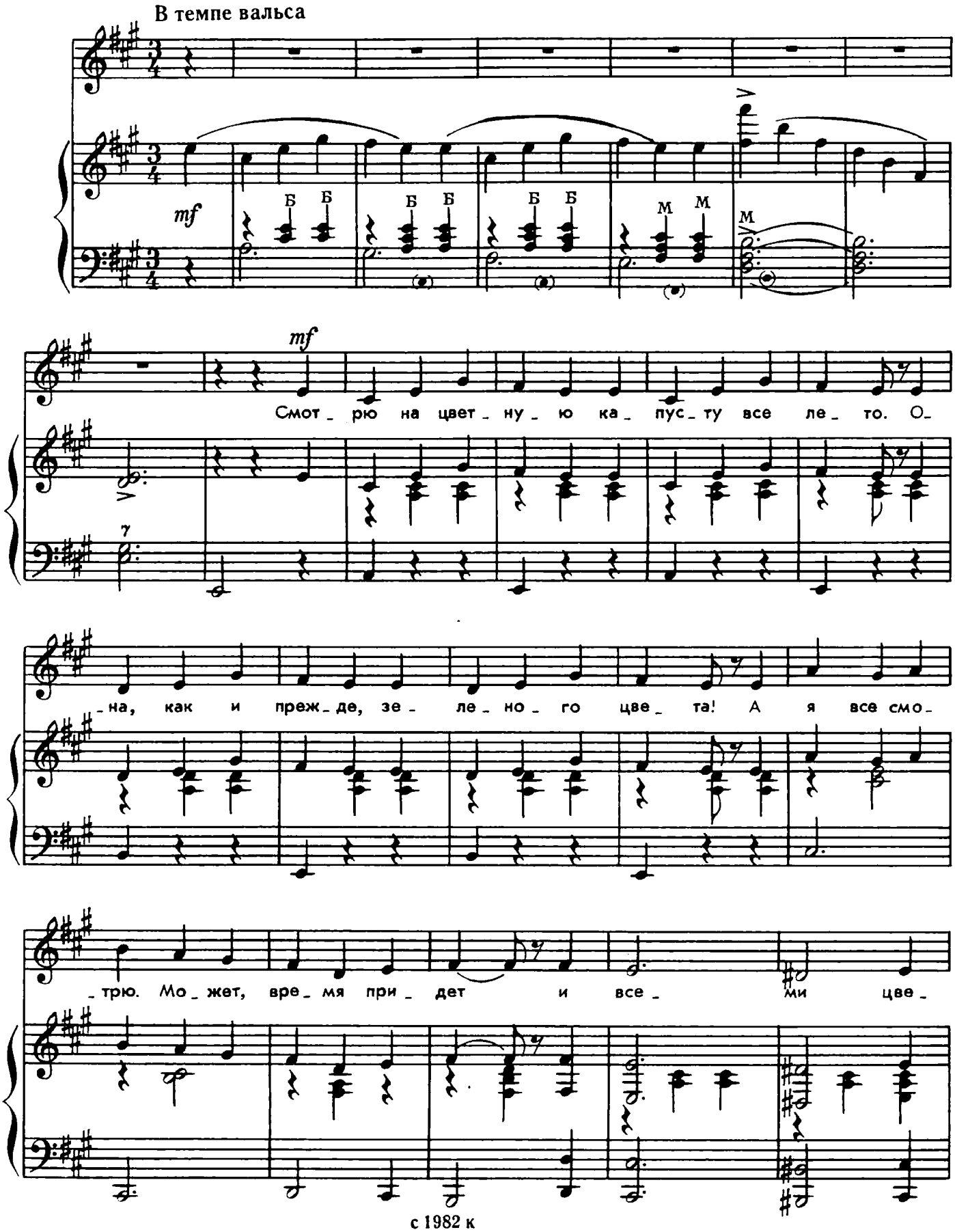


с 1982 к

_та_ ми о_ на рас_цве_тет.

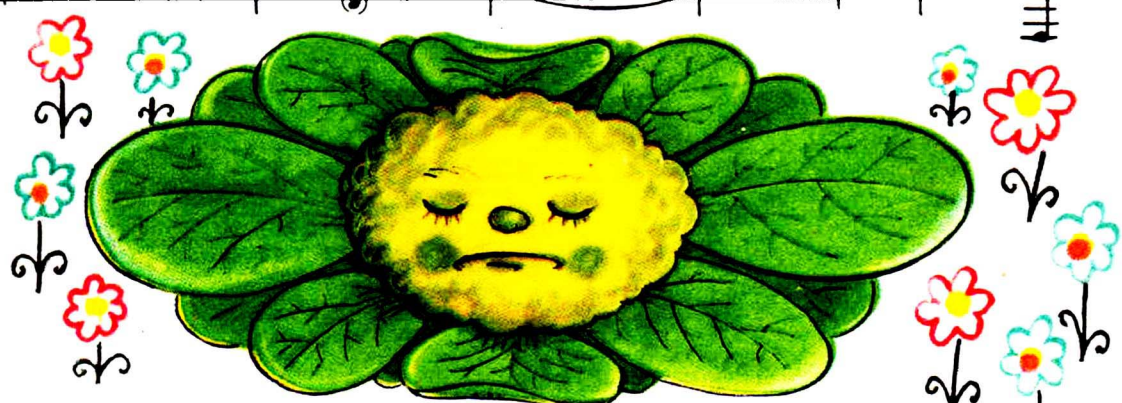

# ТОМАТ

Подвижно. весело

*f*

*f*

Крас_ но_ ще_ кий по_ ми_ дор, буд_ то крас_ный све_ то_

Б Б Б Б Б УМ М 7 Б Б Б Б

_фор, го_ во_ рит лю_ бо_ му: - Стой! По_зна_

Б УМ М 7 М М М Б

_ко_ мим_ ся с то_ бой!

Б Б Б 7

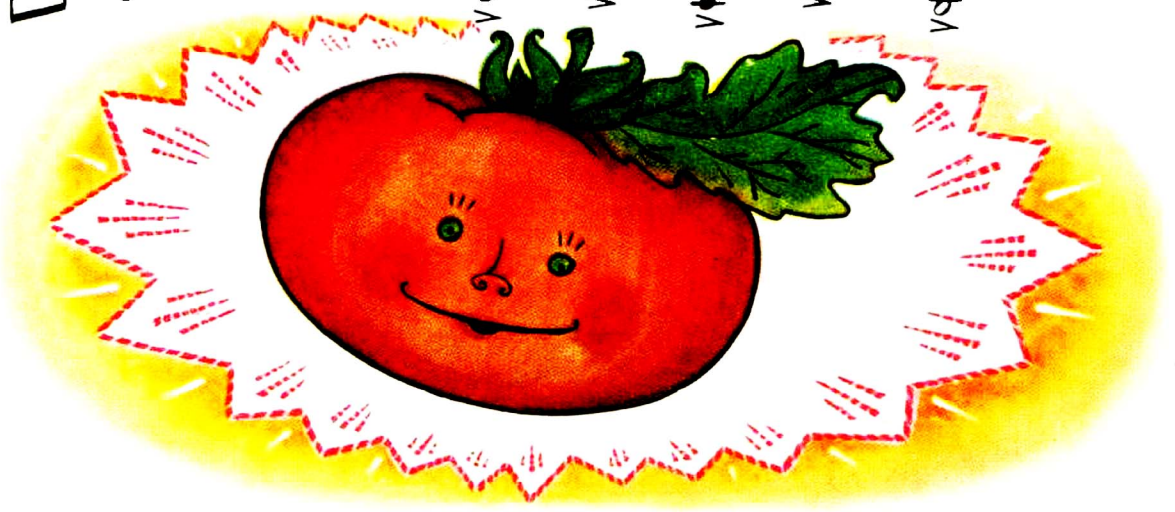

# кабачок

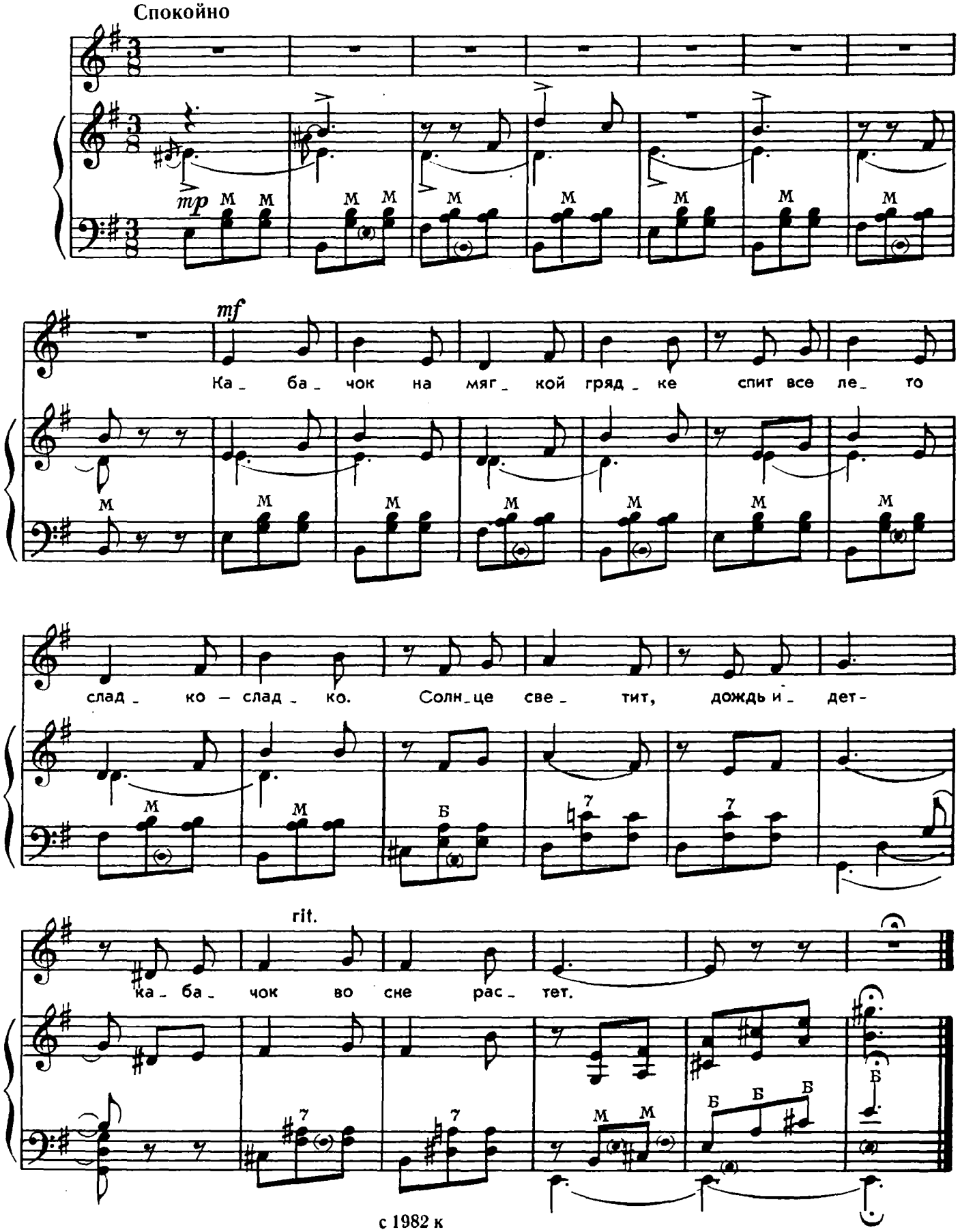
Спокойно
mp
mf
Ка_ ба_ чок на мяг_ кой гряд_ ке спит все ле_ то
слад_ ко — слад_ ко. Солн_це све_ тит, дождь и_ дет-
rit.
ка_ ба_ чок во сне рас_ тет.

# ЛУК

Игриво

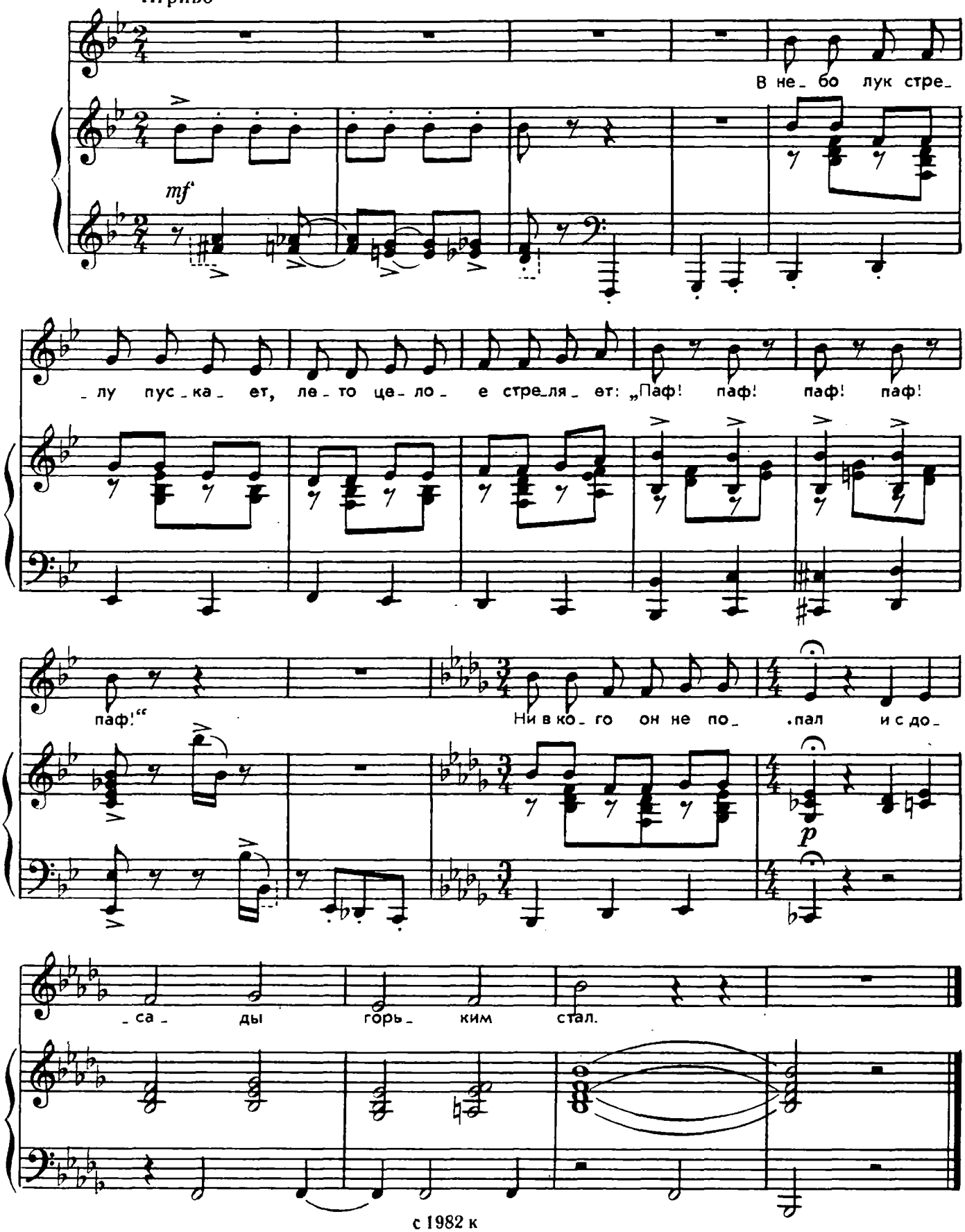
В не_ бо лук стре_
mf
_лу пус_ка_ ет, ле_то це_ло_ е стре_ля_ ет: „Паф! паф! паф! паф!
паф!“
Ни в ко_ го он не по_ .пал и с до_
p
_са_ ды горь_ ким стал.

# Петрушка

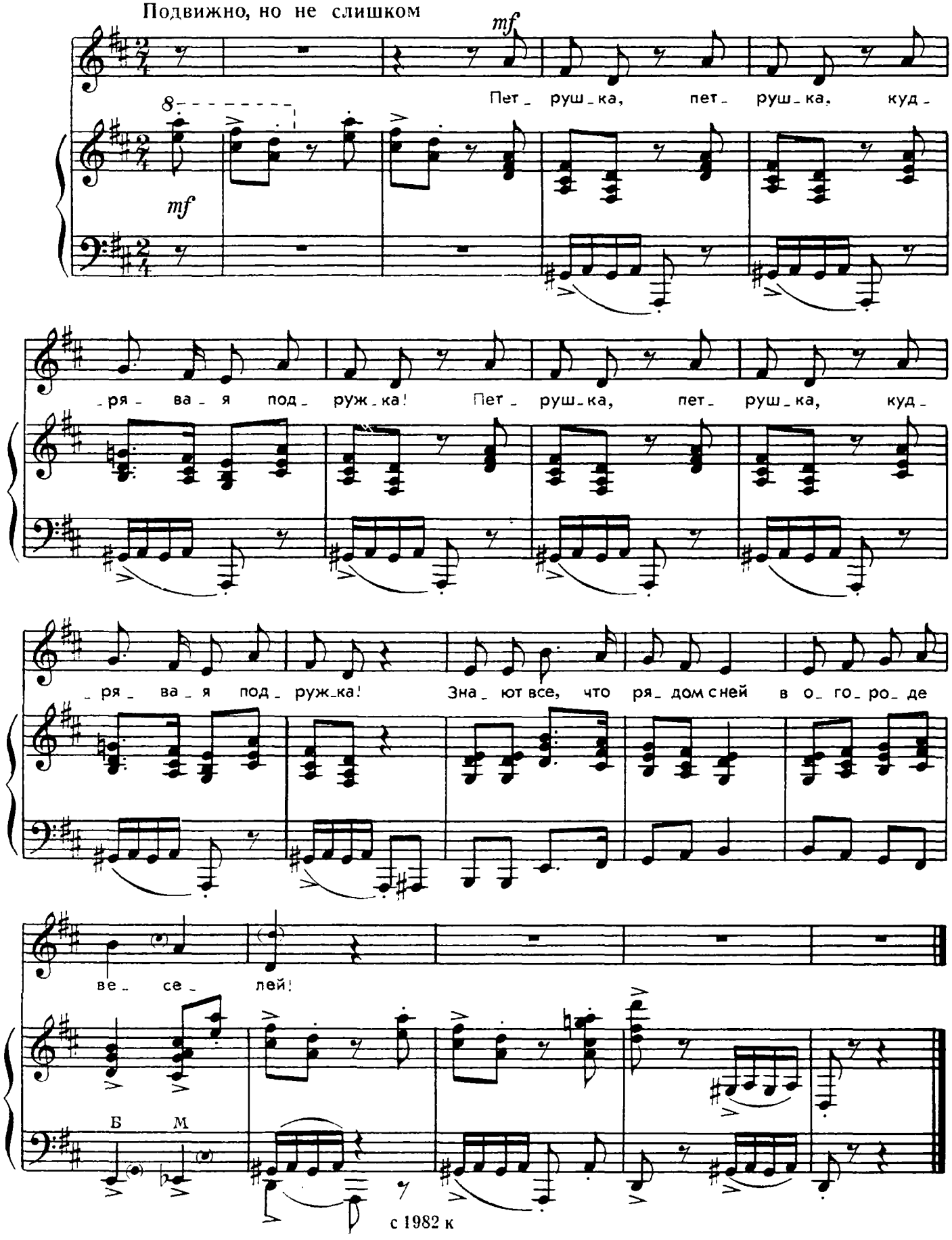
Подвижно, но не слишком
mf
Пет_ руш_ка, пет_ руш_ка, куд_
mf
_ря_ ва_ я под_ руж_ка! Пет_ руш_ка, пет_ руш_ка, куд_
_ря_ ва_ я под_ руж_ка! Зна_ ют все, что ря_ дом с ней в о_ го_ ро_ де
ве_ се_ лей!
Б М
с 1982 к

# Тетя тыква

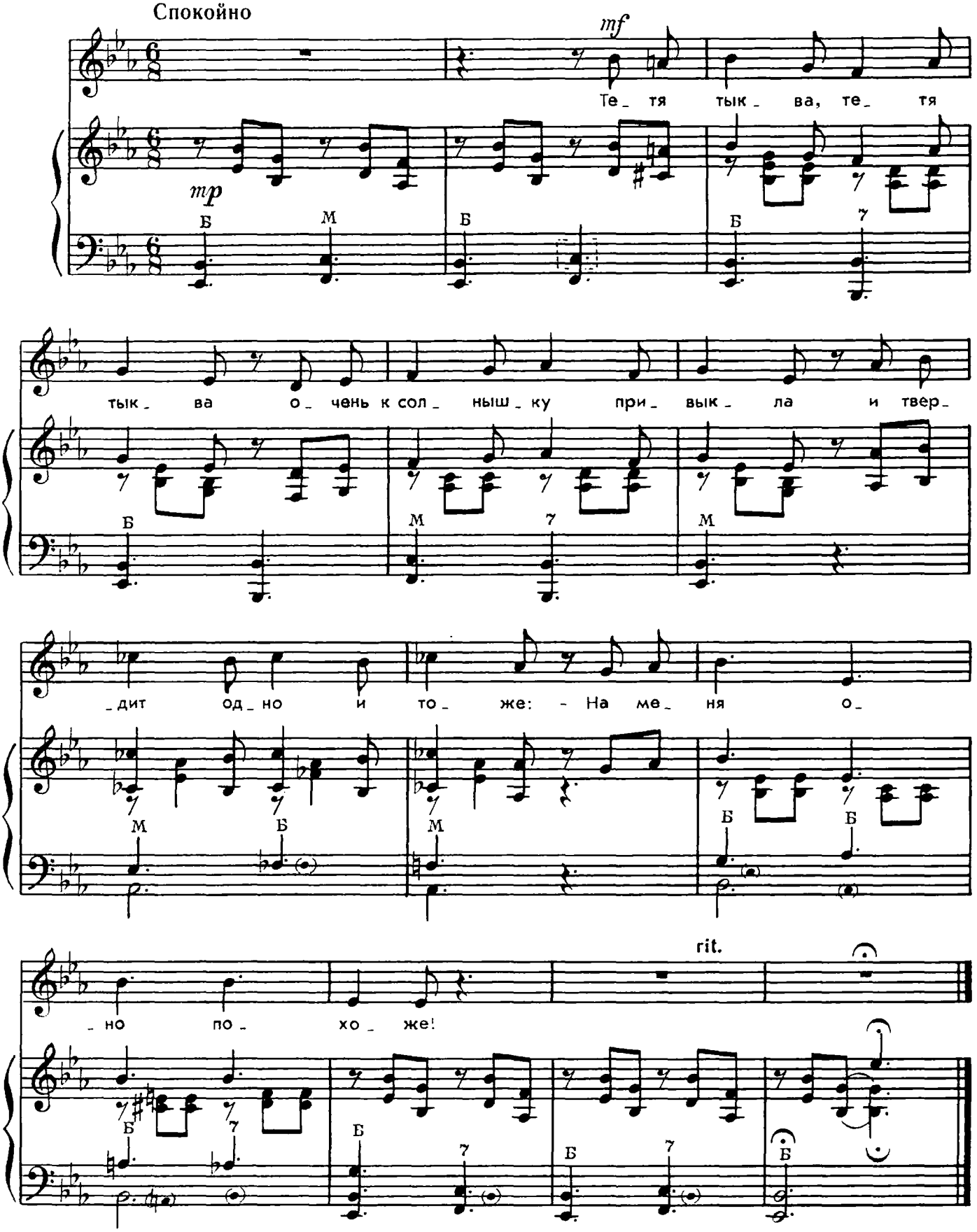


с 1982 к

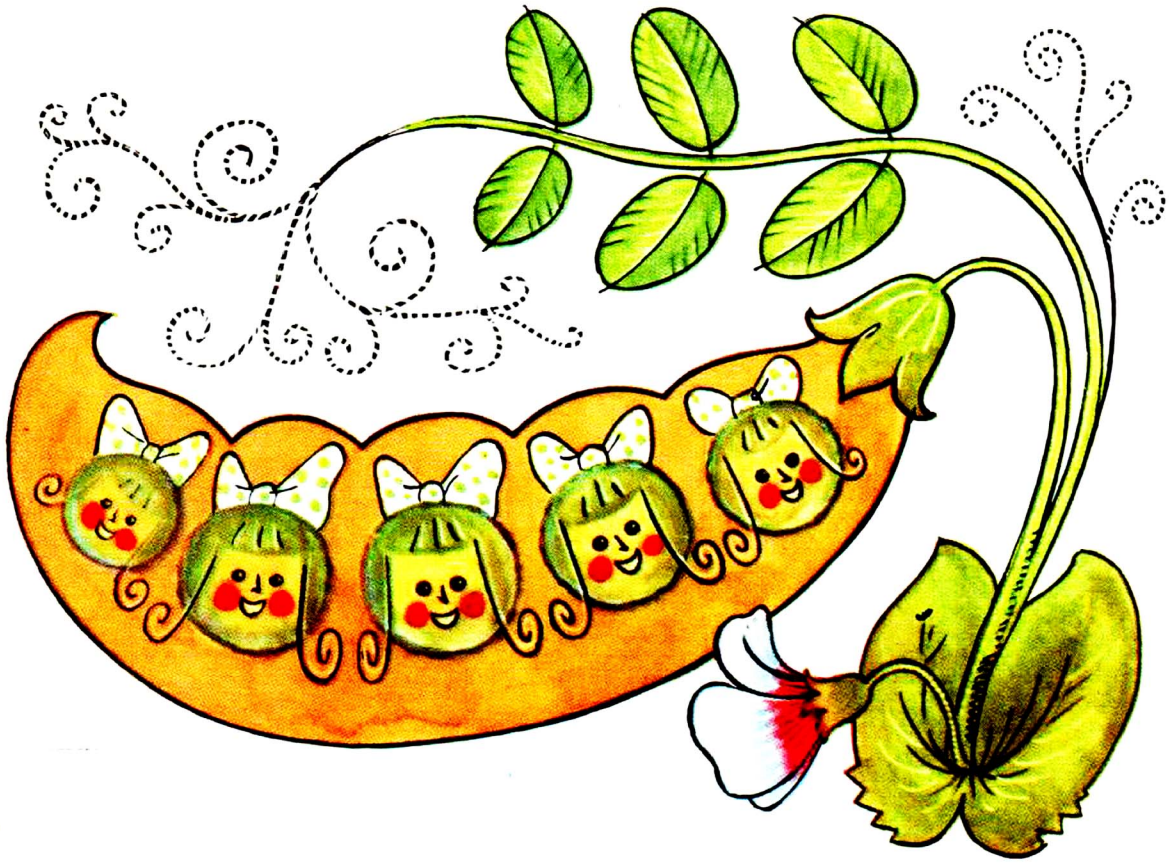

# ГОРОХ

Оживленно

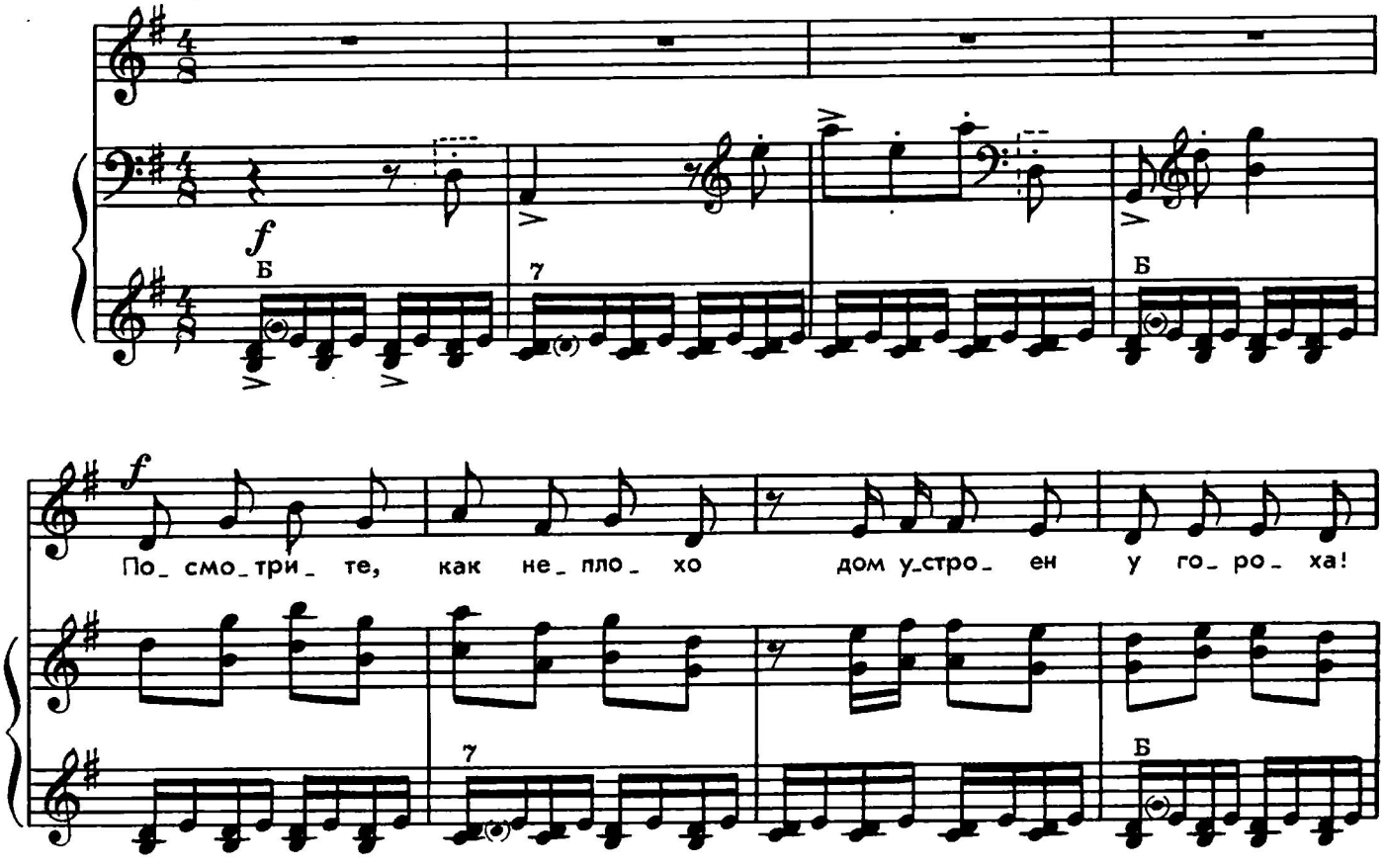


с 1982 к

В до_ме пять сес_ тер жи_ вут, ле_ том им не

скуч_но тут.

Ле_ то кон_ чит_ ся — тог_да раз_ бе_ гут_ся — кто ку_ да!



# ЗАКЛЮЧИТЕЛЬНАЯ ПЕСЕНКА ОВОЩЕЙ

Весело, маршеобразно

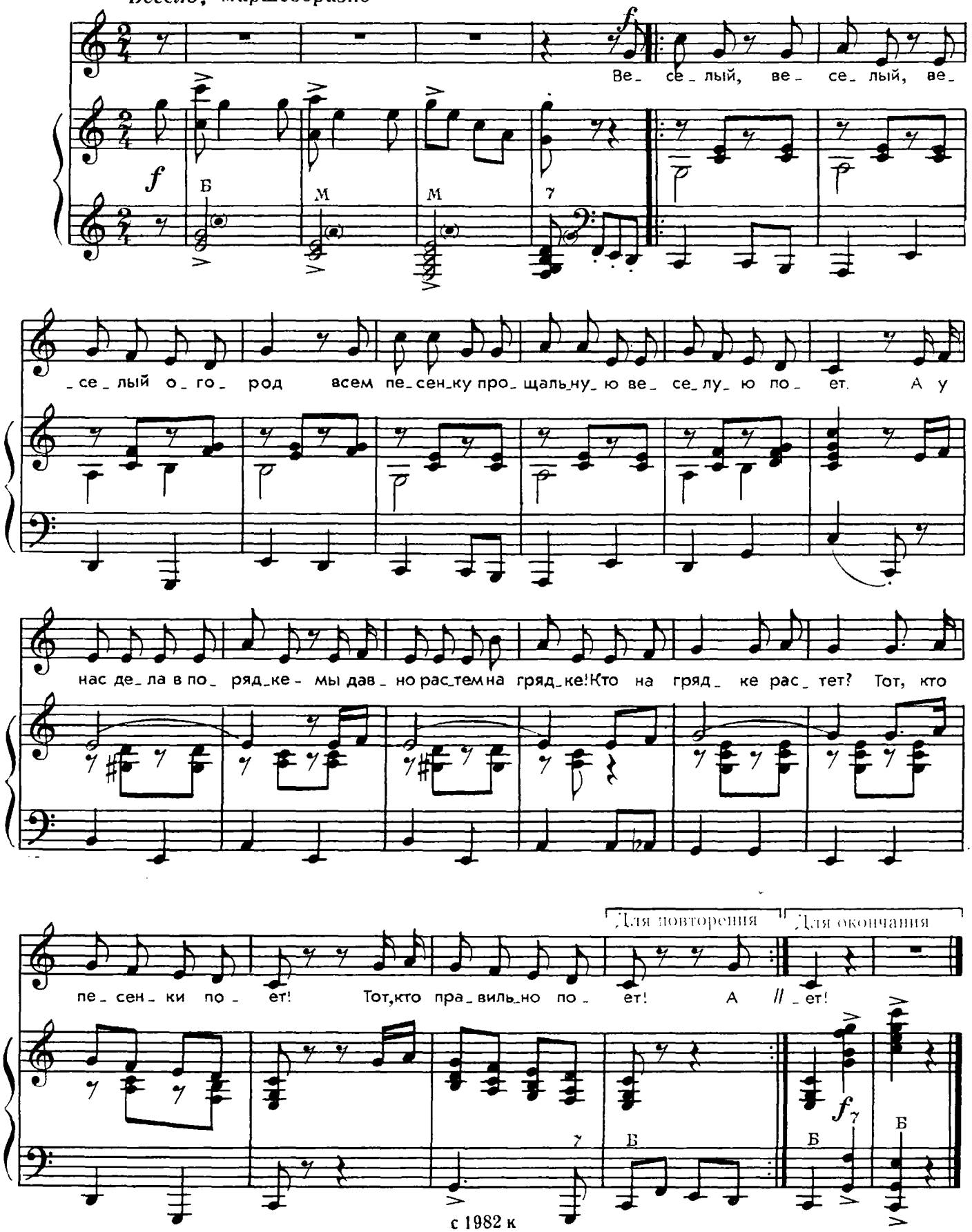


с 1982 к

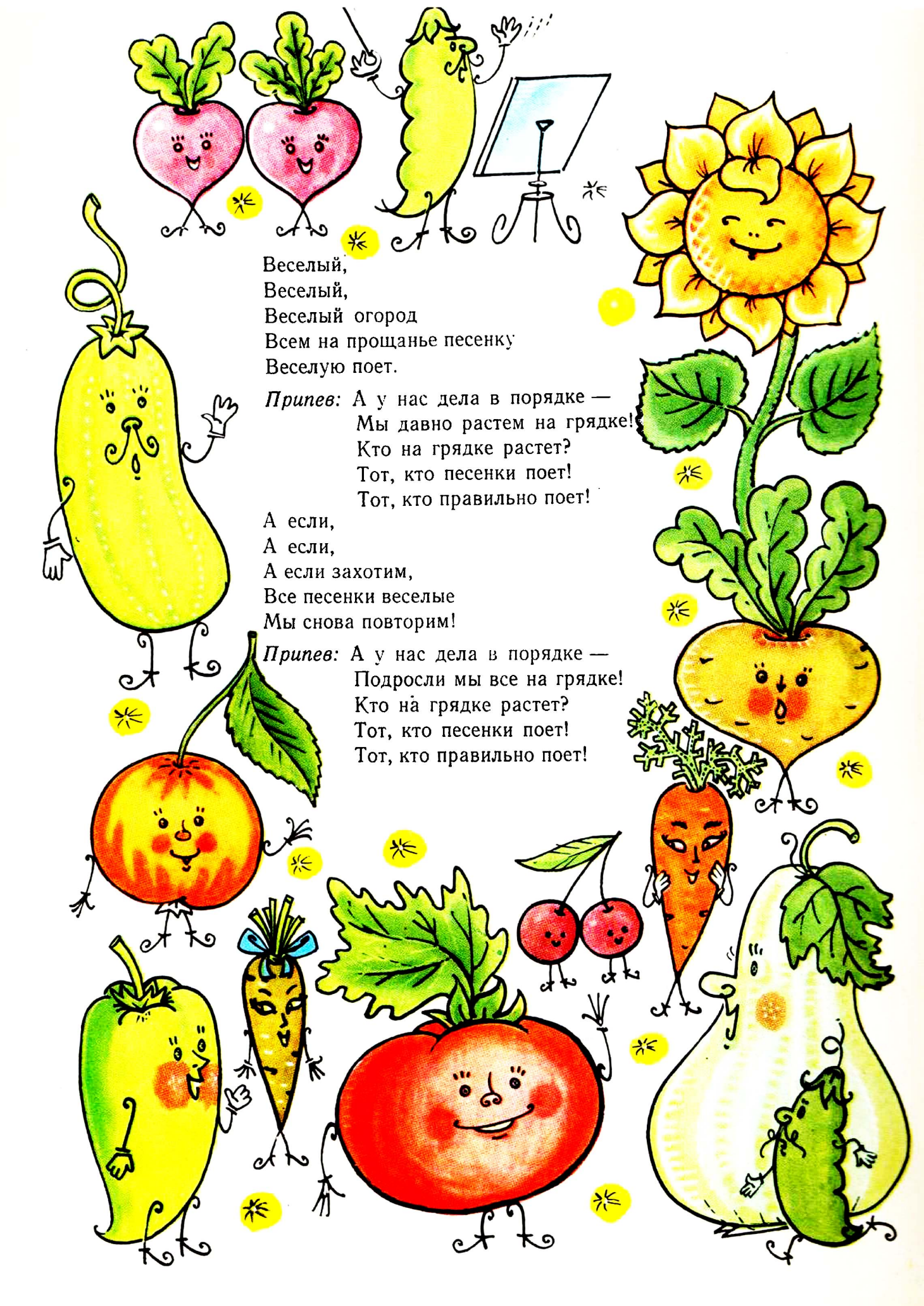

Веселый,
Веселый,
Веселый огород
Всем на прощанье песенку
Веселую поет.

*Припев:* А у нас дела в порядке —
Мы давно растем на грядке!
Кто на грядке растет?
Тот, кто песенки поет!
Тот, кто правильно поет!

А если,
А если,
А если захотим,
Все песенки веселые
Мы снова повторим!

*Припев:* А у нас дела в порядке —
Подросли мы все на грядке!
Кто на грядке растет?
Тот, кто песенки поет!
Тот, кто правильно поет!



Н. ГРИГОРЬЕВА

# ЛЕТЧИКИ

Раскатав немного глины,
Сунем спичку в середину.
Хвост назад, руль вперед...
Вот и вышел самолет.
Ничего что он пока
Не летает в облака.
Лишь бы выросли пилоты,
Будут в небе самолеты.

# МЯЧИК

Десять раз об стену,
Десять — по колену.
Пять с закрытыми глазами...
Вы попробуйте-ка сами!
Мячик скачет как живой,
Не боясь жары.
А кто выронит его,
Тот выйдет из игры.
Но Алешка, хоть и мал,
Мяч ни разу не ронял.
Он играет; говорят,
Лучше всех больших ребят.

# Почему шипел утюг

Н. СТАРШИНОВ



Ты чего это вдруг
Расшипелся, утюг?
Что могло случиться?
Хватит горячиться!
Отвечает утюг:
«Что творится вокруг?
И глядеть мне тяжко —
Смята вся рубашка.
Не шипеть я не мог:
Лента смята в комок,
Брюки не в порядке —
Не на месте складки!»

Как взобрался он на стол,
По рубашке прошел —
Сразу на рубашке
Расцвели ромашки!
Он по ленточке бегом,
И она под утюгом
Стала вдруг собою —
Речкой голубою!
Успокоился утюг:
Все в порядке вокруг.
Не шипит. Зевает.
Тихо остывает.

Г. ФЕЛЬДШЕРОВА

# Гусь Гога

Гусь, гусь Гога,
Уступи дорогу!
На меня не шипи,
Ты меня не щипи.
Я тебя не боюсь —
Сам посторонюсь.

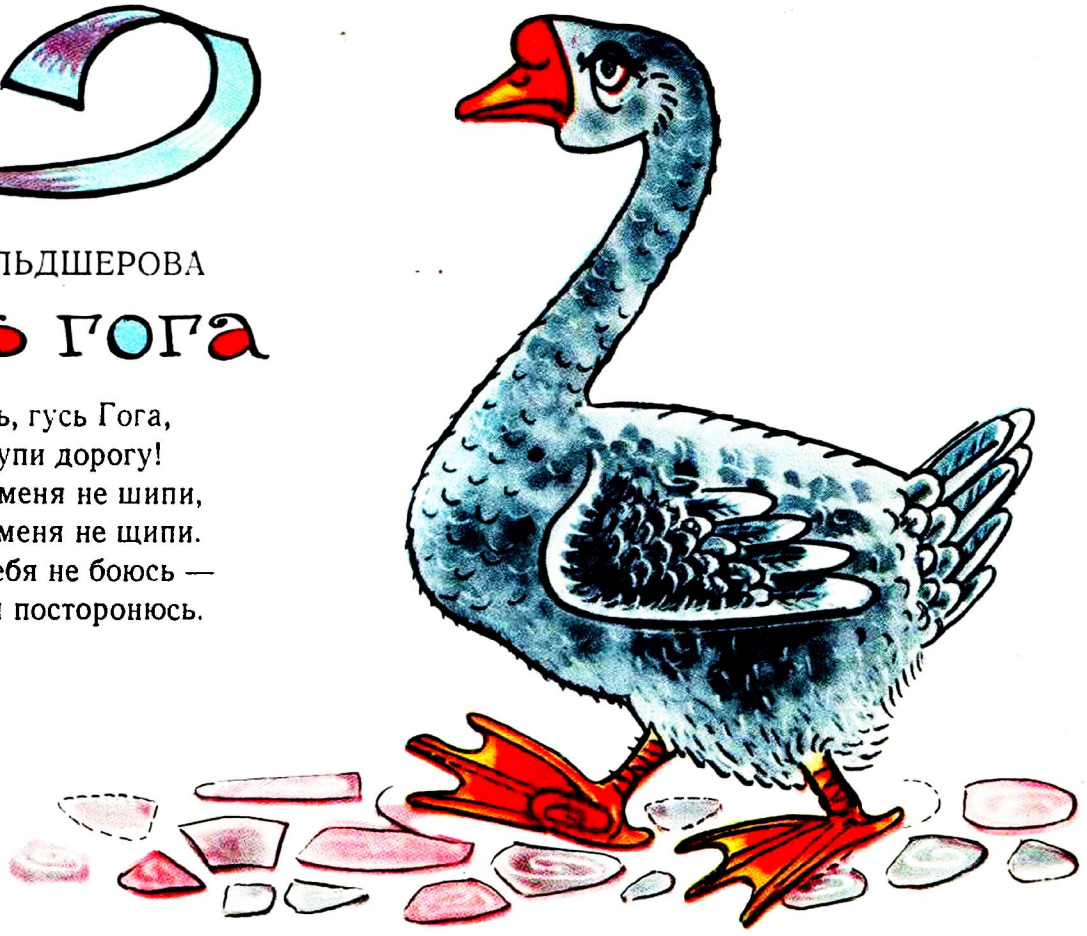



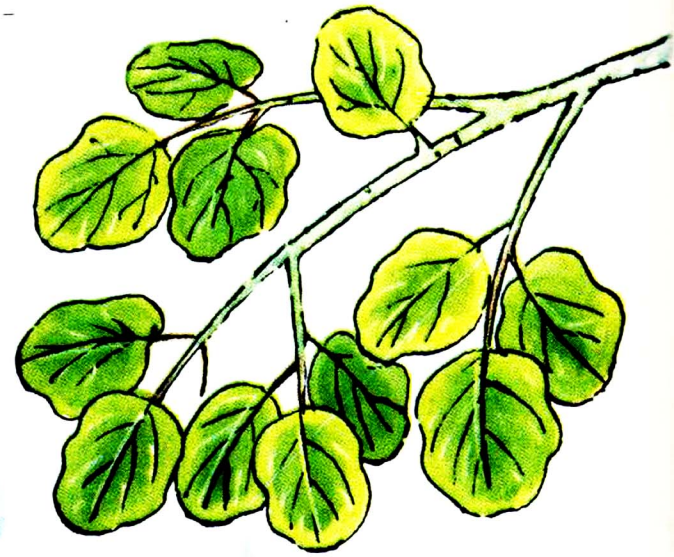

В. ВИКТОРОВ

# Осинка

Я вышел в теплой шубке,
Гляжу — стоит осинка;
Голенькие ручки,
Голенькая спинка.
И как ей не холодно?

Я выбежал без майки,
Гляжу — стоит осинка;
Зеленая рубашка,
Зеленая косынка.
И как ей не жарко?





# Шутка



Сосед соседу говорит:
— Гляди, сосед,
Твой дом горит!
— Не может быть, —
Сосед в ответ, —
У нас и спичек дома нет.

# Скороговорка



Егору с Климом
Тесен двор,
Пошли на луг
Играть в футбол.
Там Климу гол
Забил Егор,
И Клим забил
Егору гол.

# ПРОЩАЙТЕ, КУКЛЫ!



ХАЛМУРАТ САПАРОВ

— До свиданья! —
Кукле говорю.
— До свиданья! —
Говорю я мишке. —
На прощанье я вас подарю
Малышам —
Сестренке и братишке.

Бант сегодня кукле не вплету.
Не сошью рубашку больше мишке...
В школу я, друзья мои, иду!
Буду вам читать я скоро книжки.

Перевод с кара-калпакского
М. КРАВЧУКА

# ДОРОГОЕ ИМЯ

Слова З. ПЕТРОВОЙ

Музыка А. ОСТРОВСКОГО

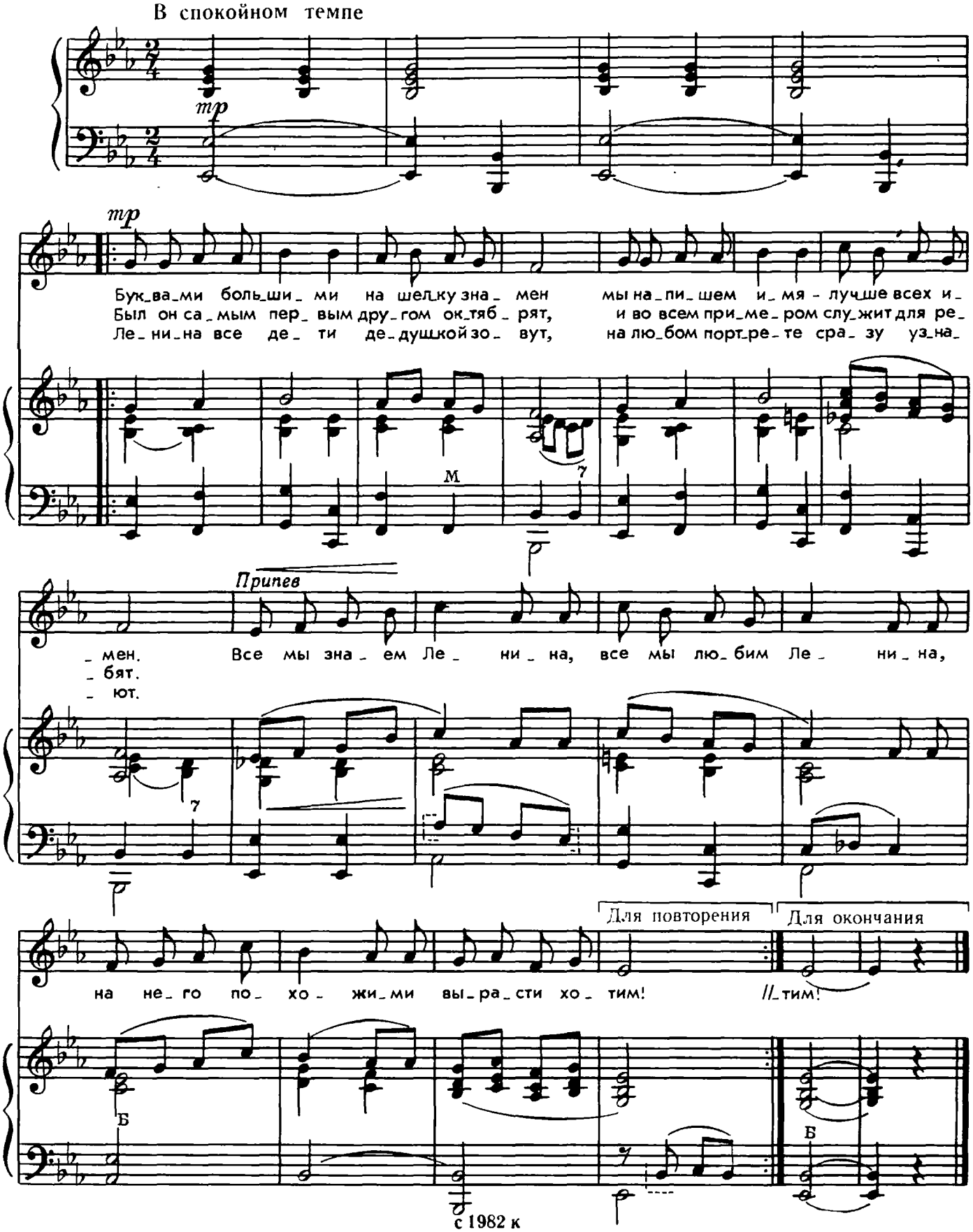

# РАДУГА

Слова В. ВИЕРУ
Перевод с молдавского Я. Акима

Музыка З. ТКАЧ

Подвижно

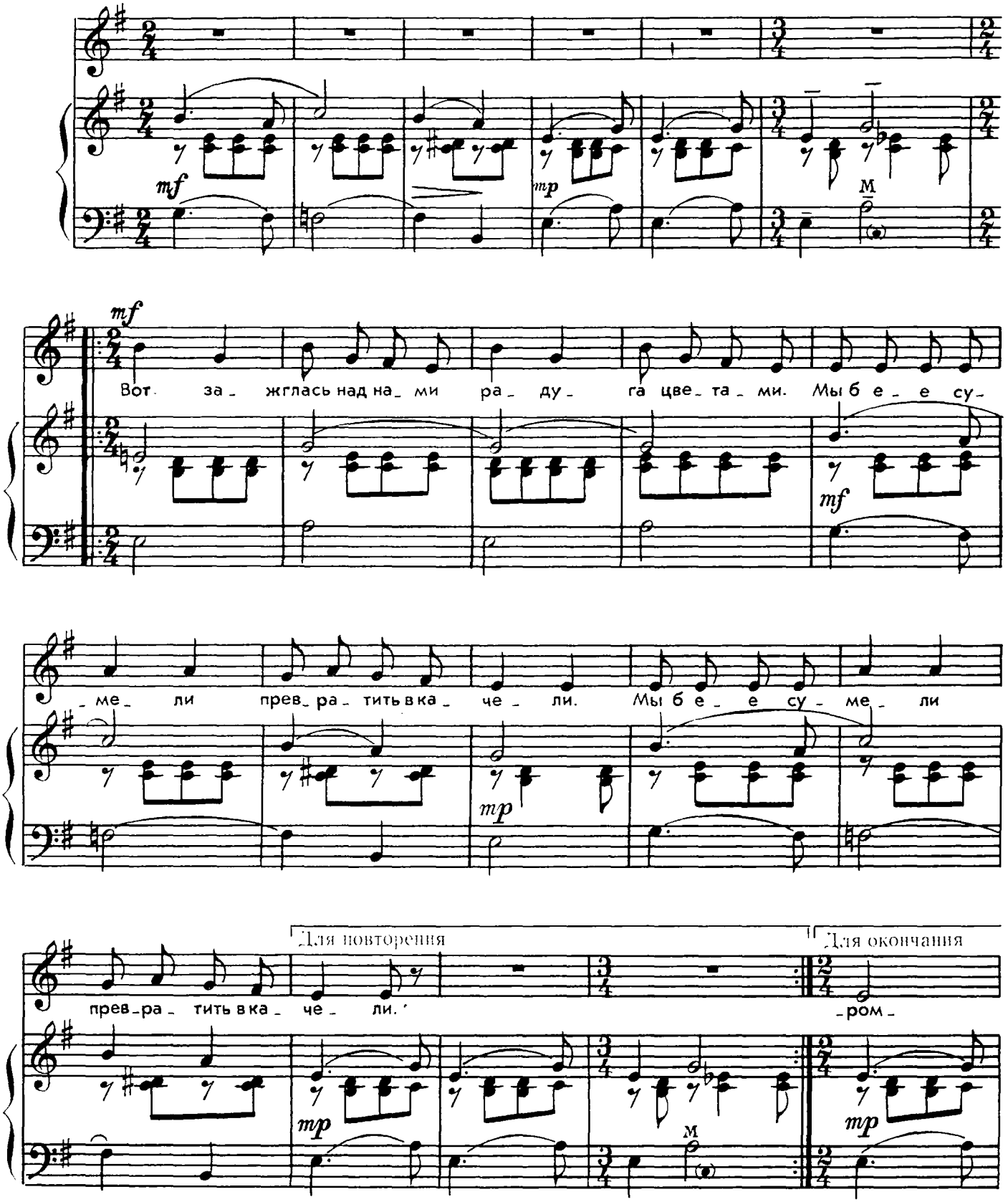

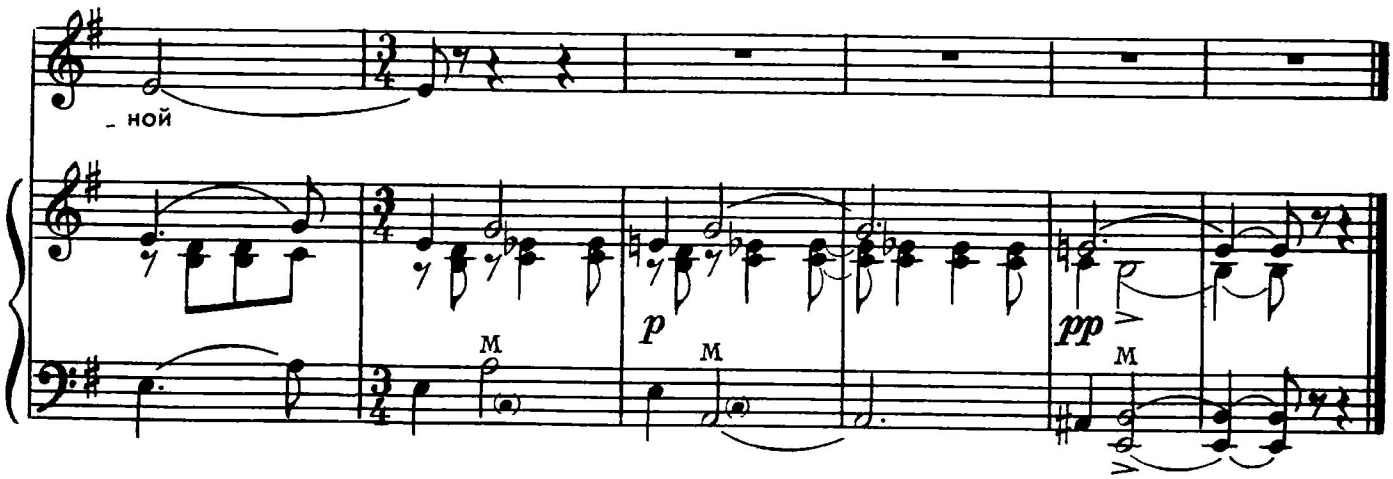


Вот зажглась над нами
Радуга цветами.
Мы ее сумели
Превратить в качели.

Кто проходит мимо?
Все детишки мира.
Ну-ка с нами вместе,
На небо залезьте!

Ух! Качели мчатся!
Хорошо качаться
Над долиной ровной,
Над землей огромной.



# ПЧЕЛЫ

Слова Х. МАЛЬТИНСКОГО
Русский текст И. Могилевской

Музыка В. КОРЗИНА

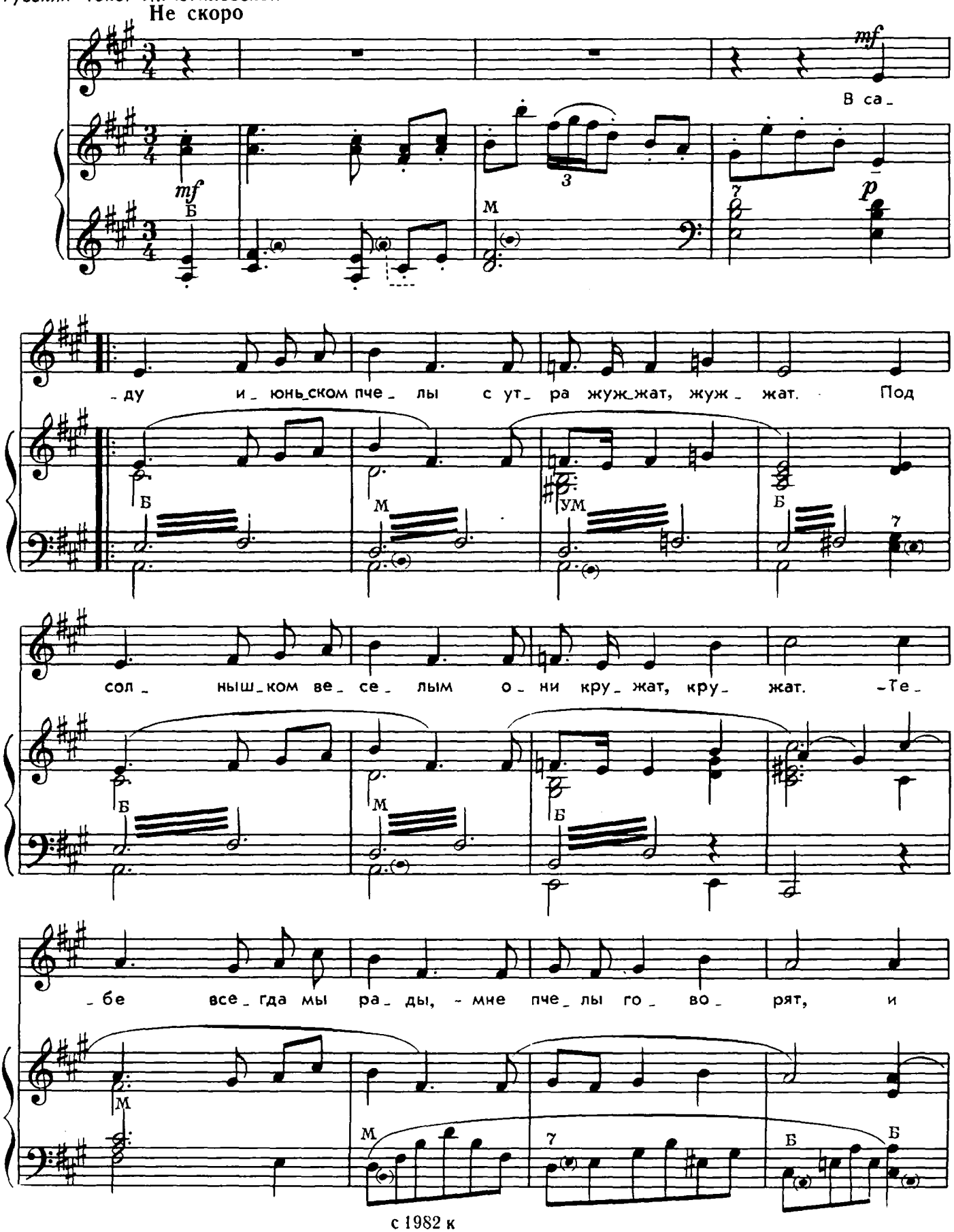


с 1982 к

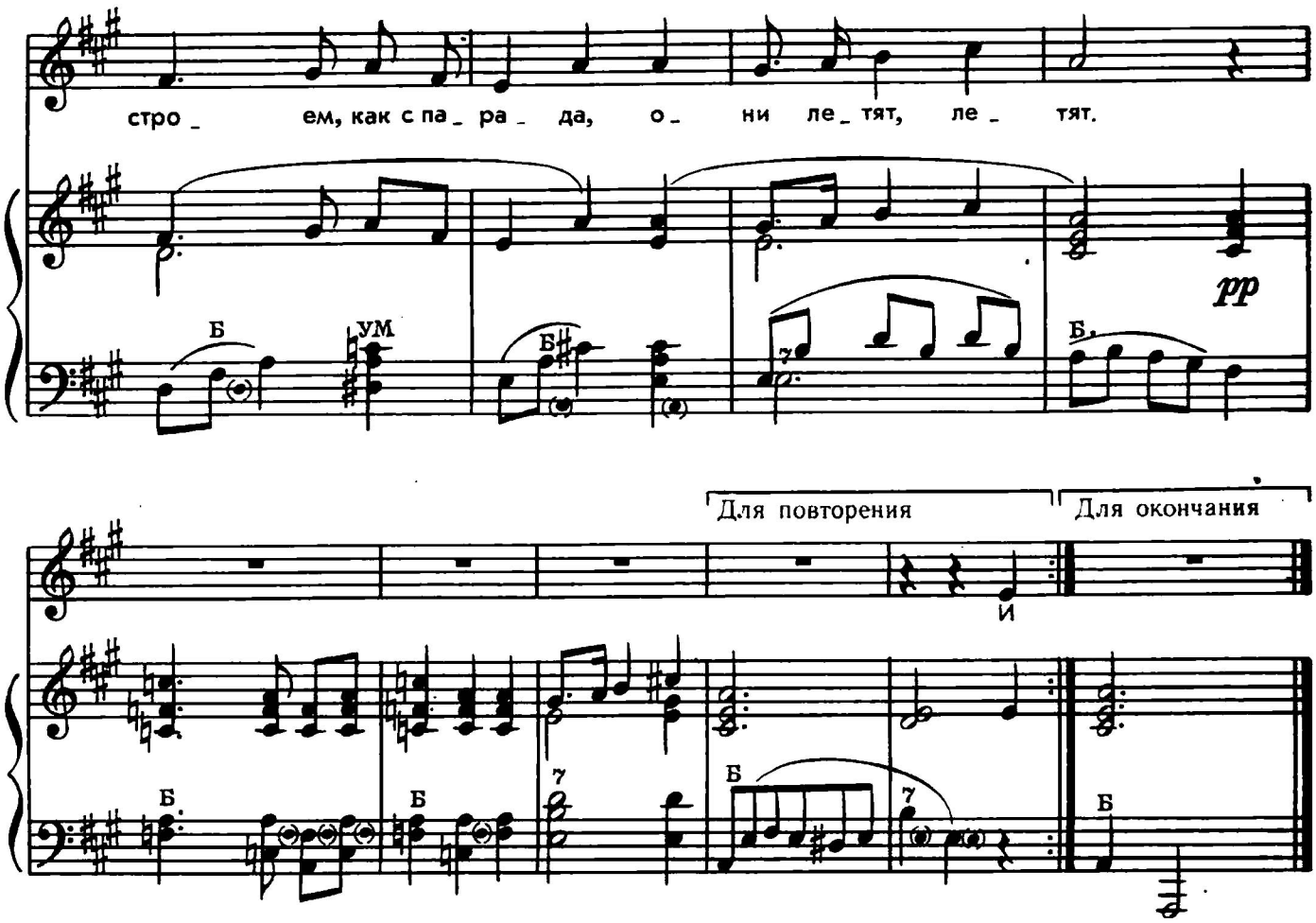


В саду июньском пчелы
С утра жужжат, жужжат.
Под солнышком веселым
Они кружат, кружат.
— Тебе всегда мы рады, —
Мне пчелы говорят,
И строем, как с парада,
Они летят, летят.

И зелень стала сочной,
И яблонька бела;
На чашечке цветочной
Качается пчела.
Звенит наш сад весенний,
Лишь солнышко взойдет.
В саду летают пчелы —
Готовят сладкий мед.

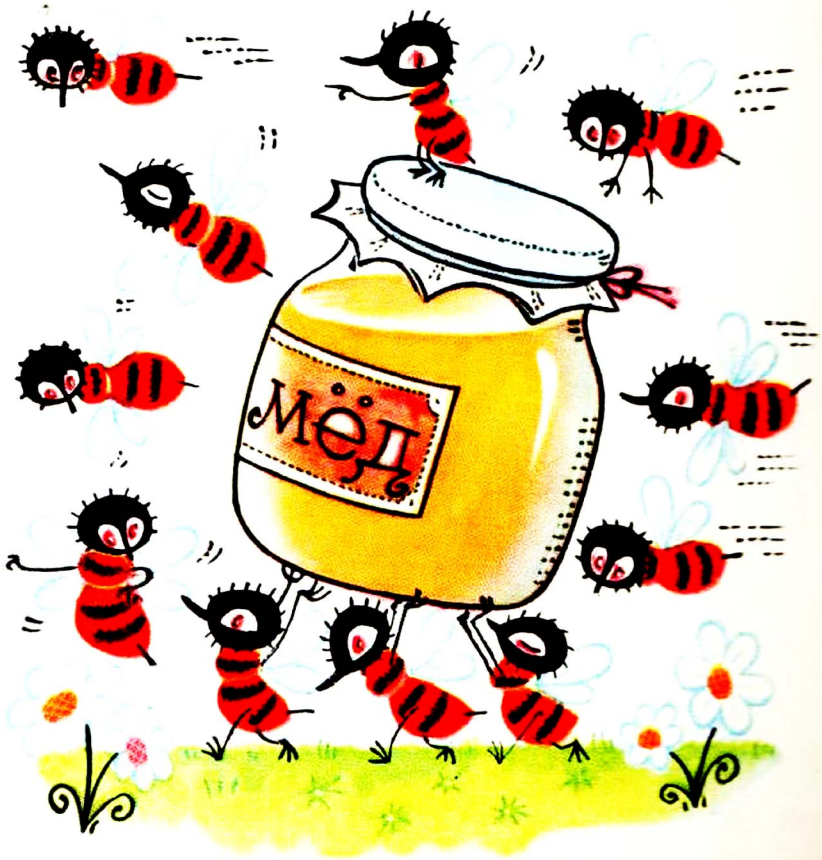

# Бедный котик

Слова Ф. БОБЫЛЕВА

Музыка Л. КОГАНА

Не спеша

*mp*

Раз_бо_ле_лись зуб_ки-пла_чет ко_тик мой: хоть он хо_дит

*p*

в шуб_ке, но всег_да бо_сой. Чтоб зимо_ю ножки ко_тик не сту_

_дил, я е_му са_пожки ма_ленькие сшил.



# ДЕД МОРОЗ

Слова Е. ТАРАХОВСКОЙ

Музыка Л. КОГАНА

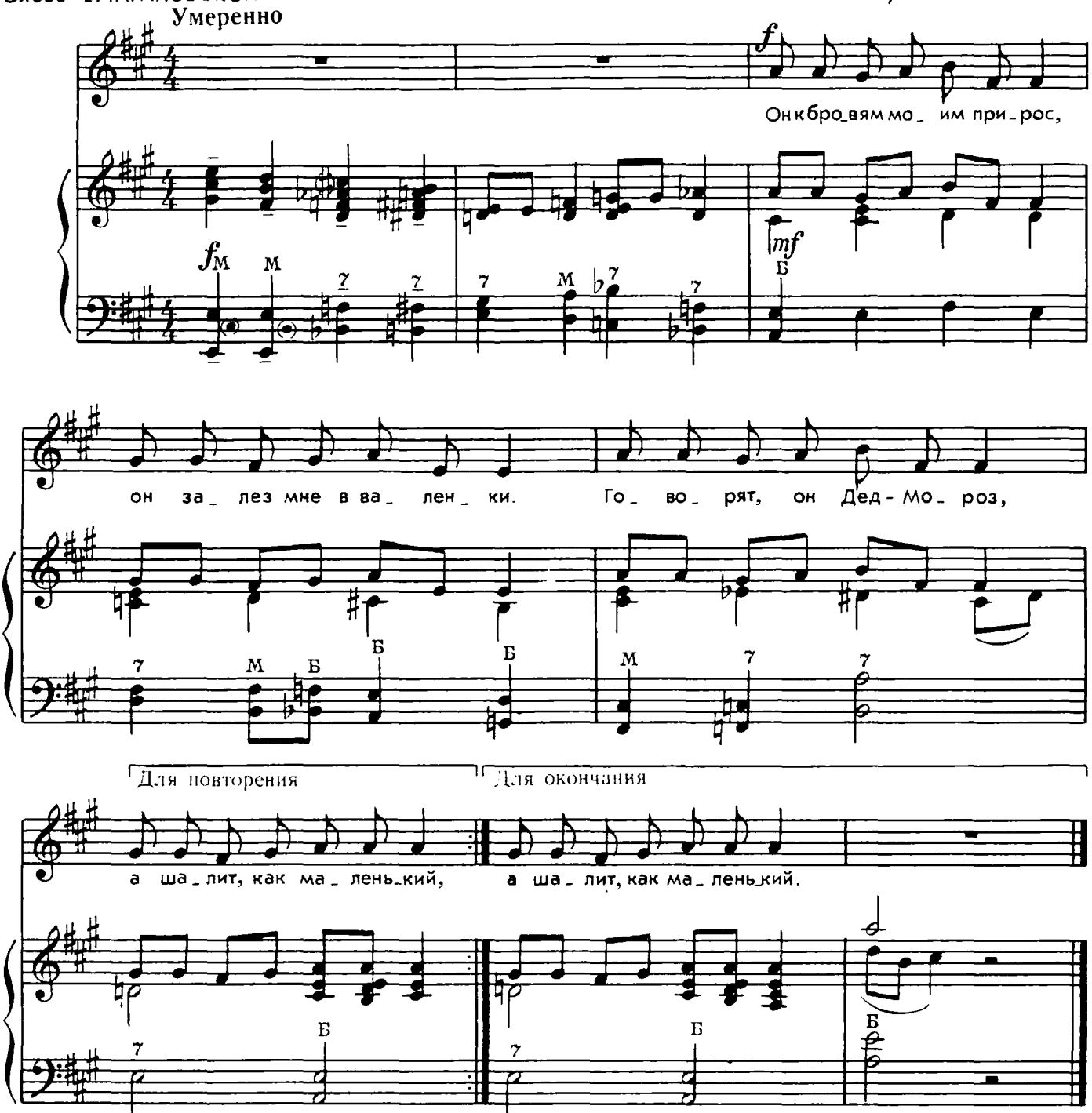


Он к бровям моим прирос,
Он залез мне в валенки.
Говорят, он Дед-Мороз,
А шалит, как маленький.

Он испортил кран с водой
В нашем умывальнике.
Говорят, он с бородой,
А шалит, как маленький

Он рисует на стекле
Пальмы, звезды, ялики.
Говорят, ему сто лет,
А шалит, как маленький.

# маленькая яблонька

Слова И. ТОКМАКОВОЙ

Музыка В. ИВАННИКОВА

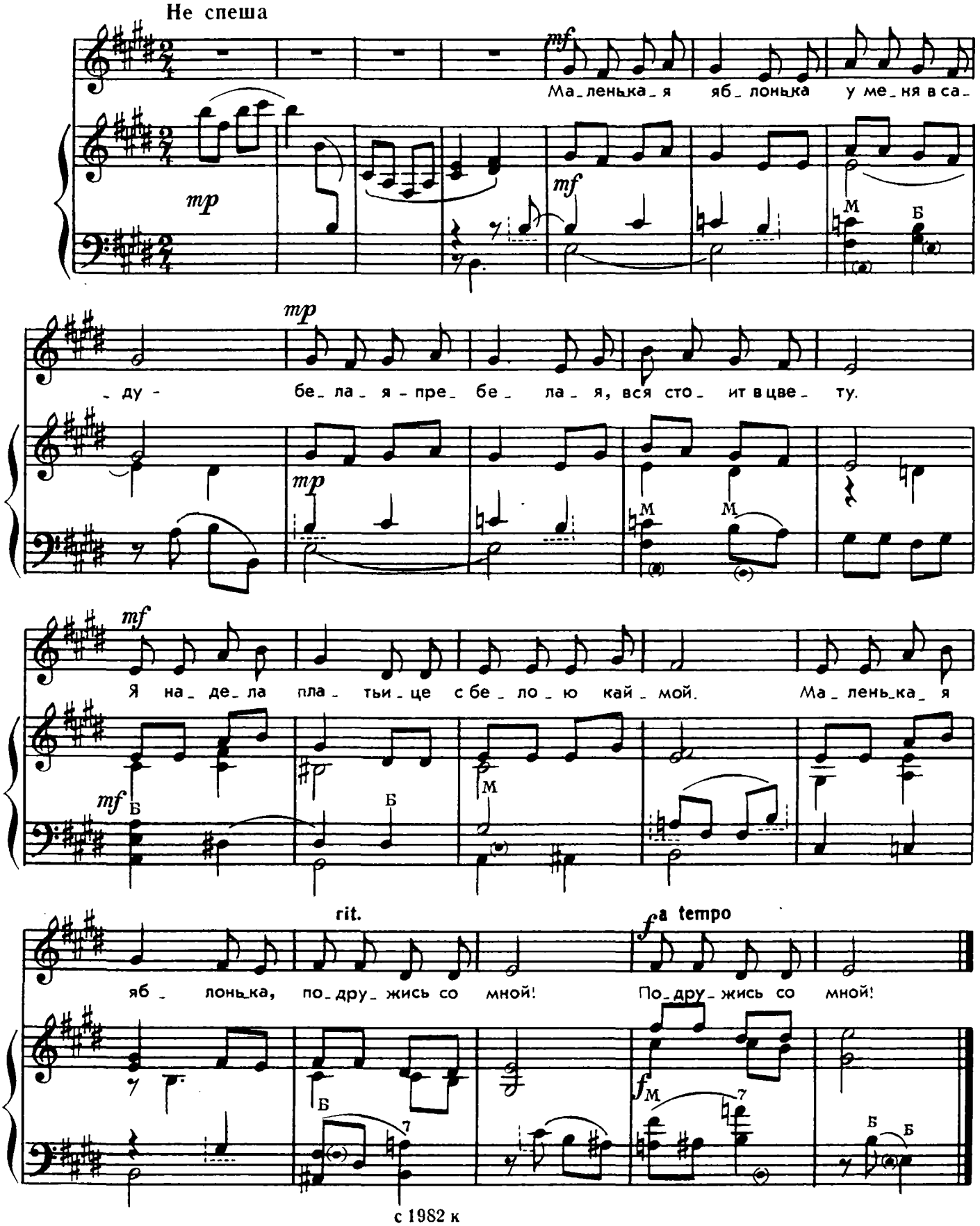


с 1982 к



Маленькая яблонька
У меня в саду —
Белая-пребелая,
Вся стоит в цвету.

Я надела платьице
С белою каймой.
Маленькая яблонька,
Подружись со мной!

# ●сенний лес

Слова Т. БАШМАКОВОЙ

Музыка В. ИВАННИКОВА

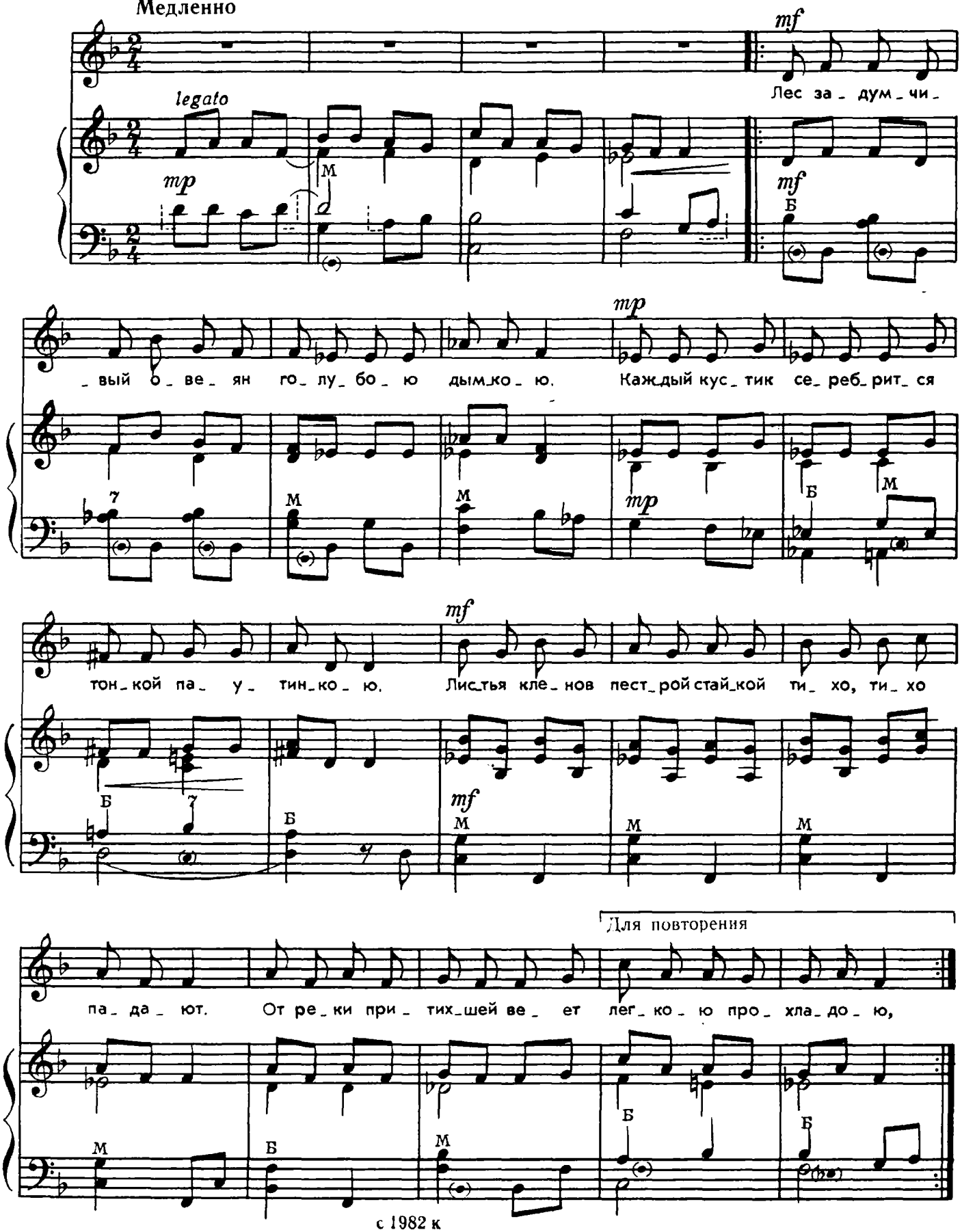


с 1982 к

Для окончания

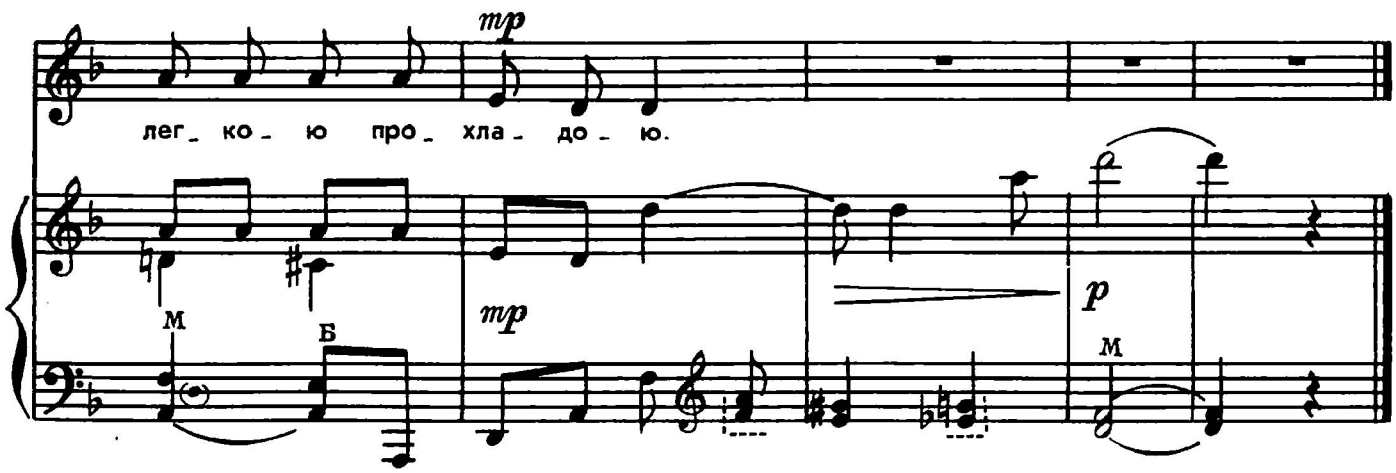


Лес задумчивый овеян
Голубою дымкою.
Каждый кустик серебрится
Тонкой паутинкою.

*Припев:* Листья кленов пестрой стайкой
Тихо, тихо падают.
От реки притихшей веет
Легкою прохладою.

Молчаливые тропинки
Вдаль уходят синюю.
Над лесами пролетают
Стаи журавлиные.

*Припев:* Листья кленов пестрой стайкой
Тихо, тихо падают.
От реки притихшей веет
Легкою прохладою.



# ЖУРАВЕЛЬ

**Русская народная песня**

Подвижно

Обработка Ю. Слонова

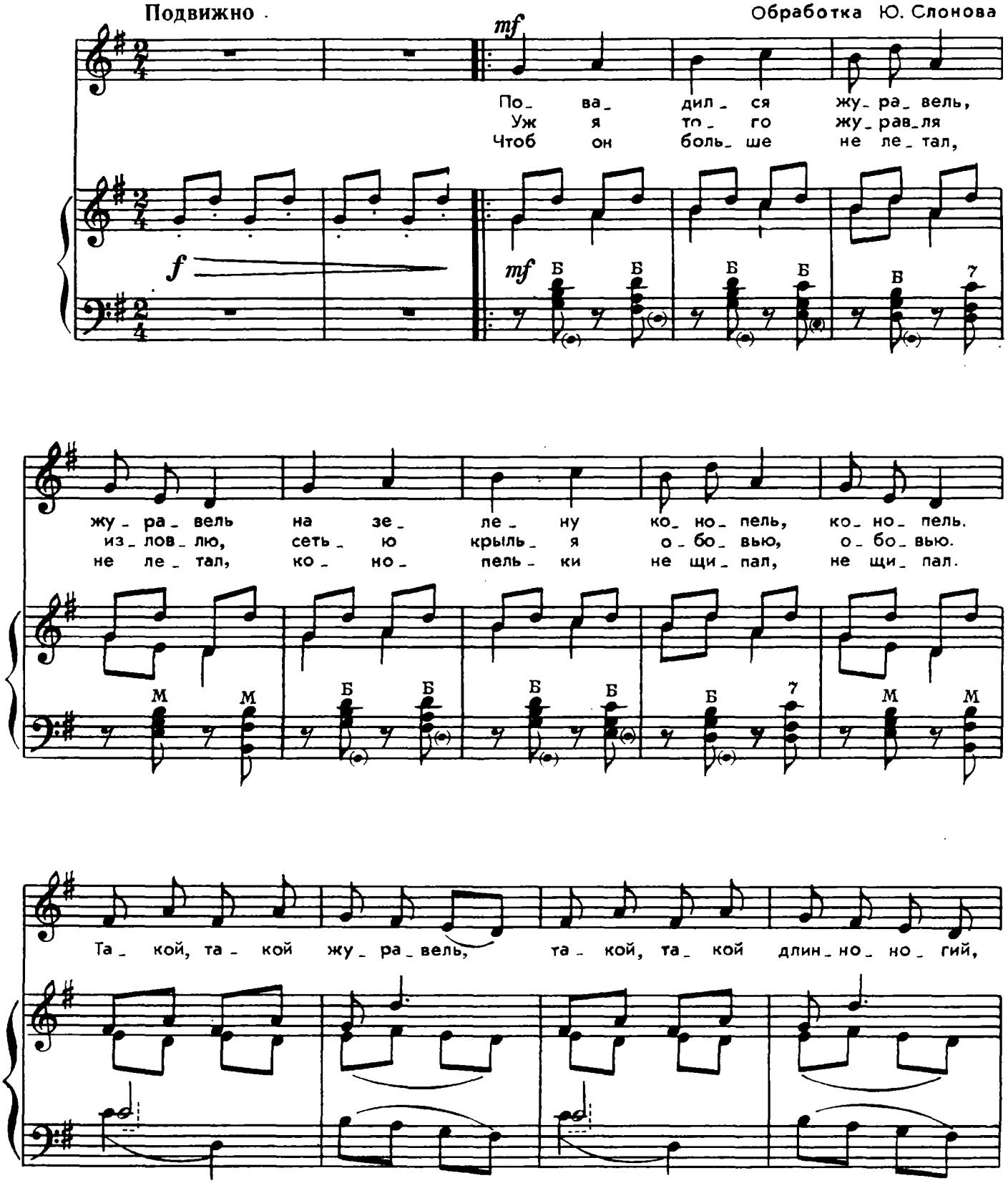

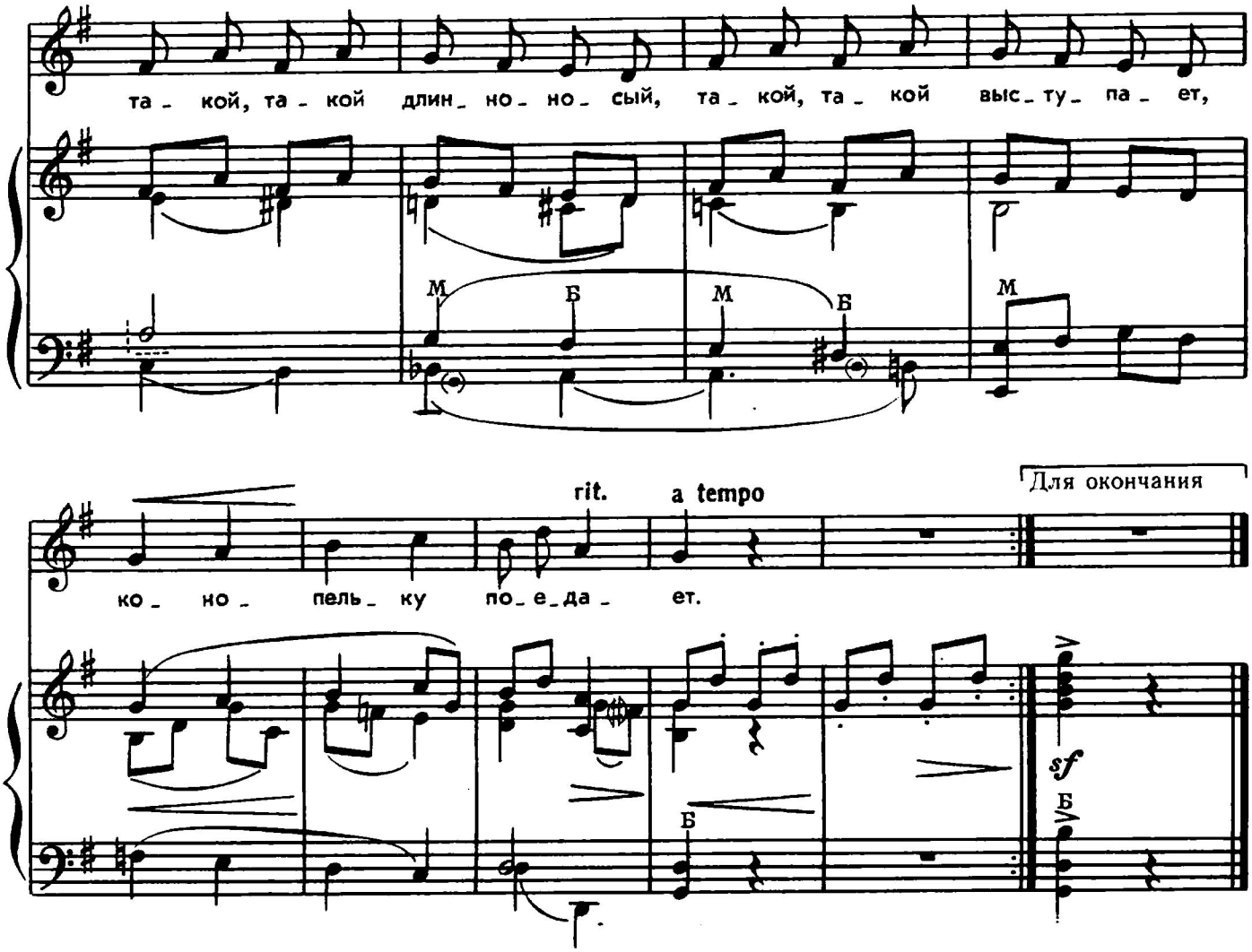


Повадился журавель, журавель
На зелену конопель, конопель.
Такой, такой журавель,
Такой, такой длинноногий,
Такой, такой длинноносый,
Такой, такой выступает,
Конопельку поедает.

Чтоб он больше не летал, не летал,
Конопельки не щипал, не щипал.
Такой, такой журавель,
Такой, такой длинноногий,
Такой, такой длинноносый,
Такой, такой выступает,
Конопельку поедает.

Уж я того журавля изловлю,
Сетью крылья обовью, обовью.
Такой, такой журавель,
Такой, такой длинноногий,
Такой, такой длинноносый,
Такой, такой выступает,
Конопельку поедает.




загадки
Г. МИЛОВИДОВА
Не бабушка, не мама,
А сказки рассказывает.
Стеклянная рама
Весь мир показывает.
(Телевизор)
По белому полю букашки гуляли,
О разных вещах нам с тобой рассказали.
(Буквы)
В. ЗАЯВЛИН
Стоит на улице жираф,
А рядом вырос новый шкаф.
(Подъемный кран
и новый дом)