

Гусельки

выпуск 18

Гусельки

ПЕСНИ И СТИХИ
ДЛЯ ДЕТЕЙ
ДОШКОЛЬНОГО
И МЛАДШЕГО ШКОЛЬНОГО
ВОЗРАСТА

ВЫПУСК
18

ВСЕСОЮЗНОЕ ИЗДАТЕЛЬСТВО СОВЕТСКИЙ КОМПОЗИТОР
МОСКВА · 1972

НАШ КРАЙ

Десять детских песен

Музыка М. ПАРЦХАЛАДЗЕ

НАШ КРАЙ

Слова Г. ЦЕЦХЛАДЗЕ
Русский текст В. Татаринова

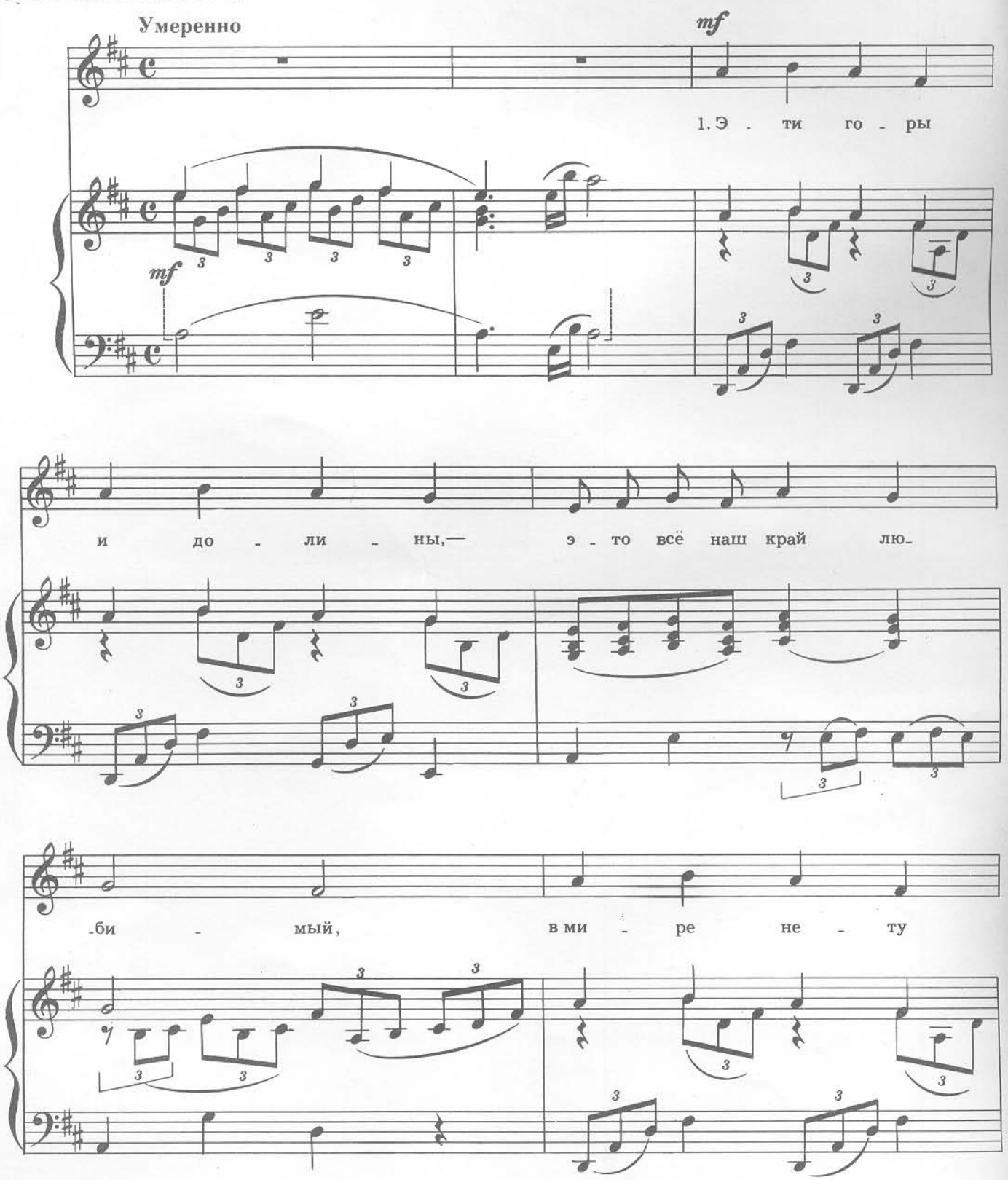

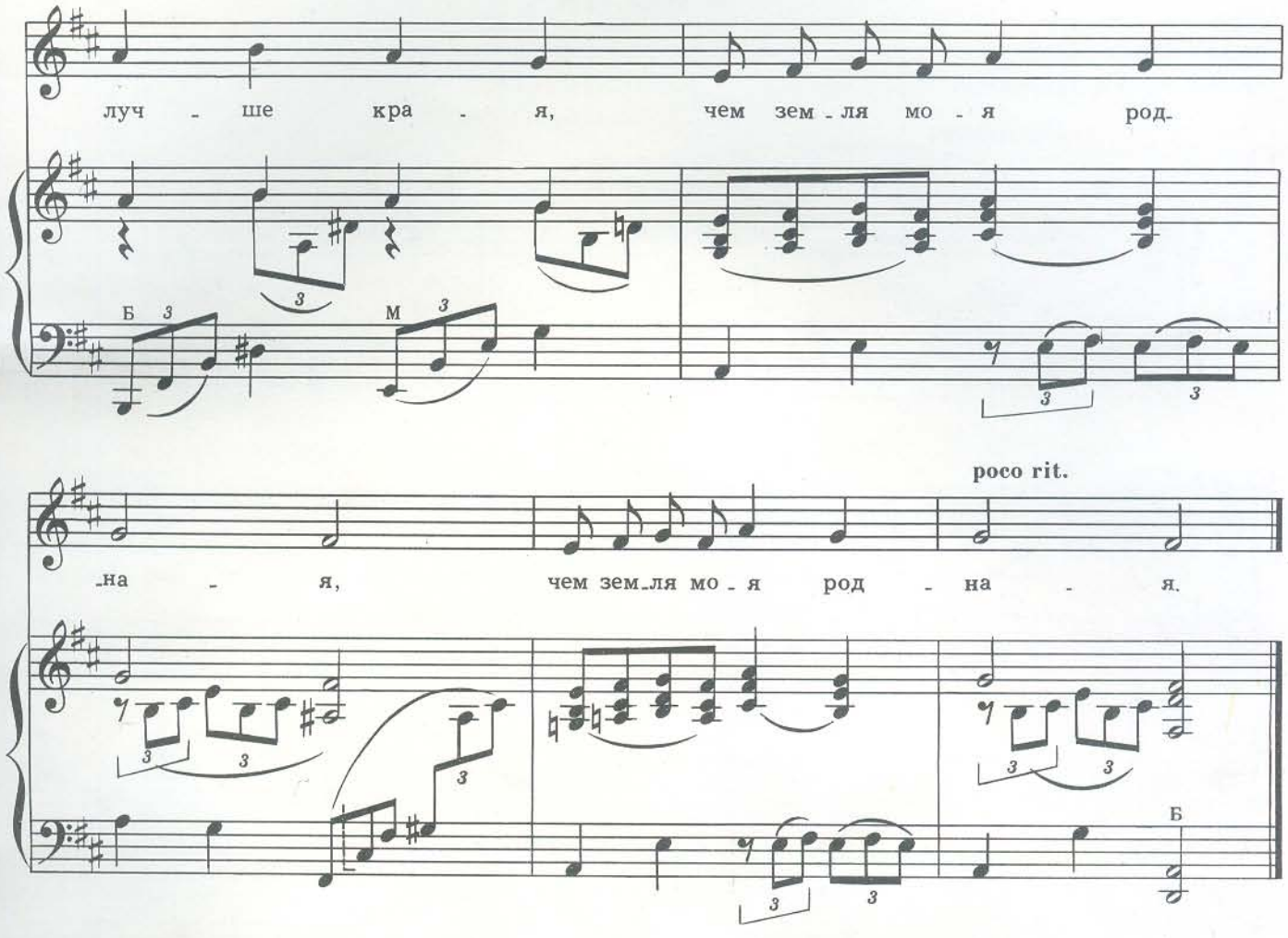

2. Нам с тобою дарит лето
Самый первый луч рассвета.
Эти горы и долины—
Это всё наш край любимый.

3. Горный ключ по склону пляшет,
Гордый дуб нам веткой машет.
В мире нету лучше края,
Чем земля моя родная.



ВЕСНА

Слова Г. ЦЕЦХЛАДЗЕ
Русский текст В. Татаринова

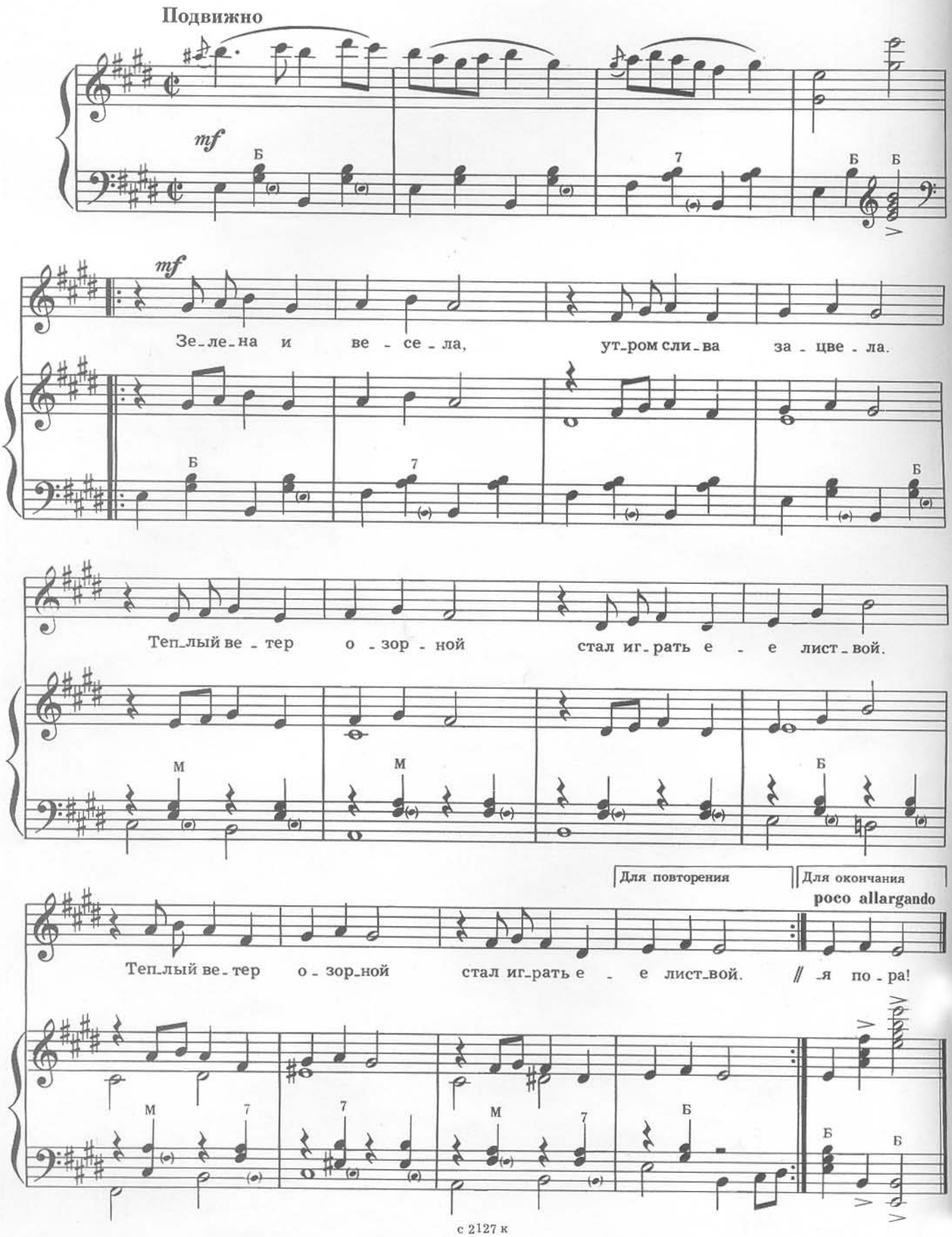

Зелена и весела,
Утром слива зацвела.
Теплый ветер озорной
Стал играть ее листвой.

Выйди, солнышко, скорей,
Розы алые согрей!
Рада солнышку земля,
Рады рощи и поля.

В небе ласточки поют,
Малышей гулять зовут.
Пляшет, пляшет детвора...
Здравствуй, вешняя пора!



ЛАСТОЧКИ ПРИЛЕТЕЛИ

Слова Н. ЧАЧАВА

Русский текст В. Татаринова

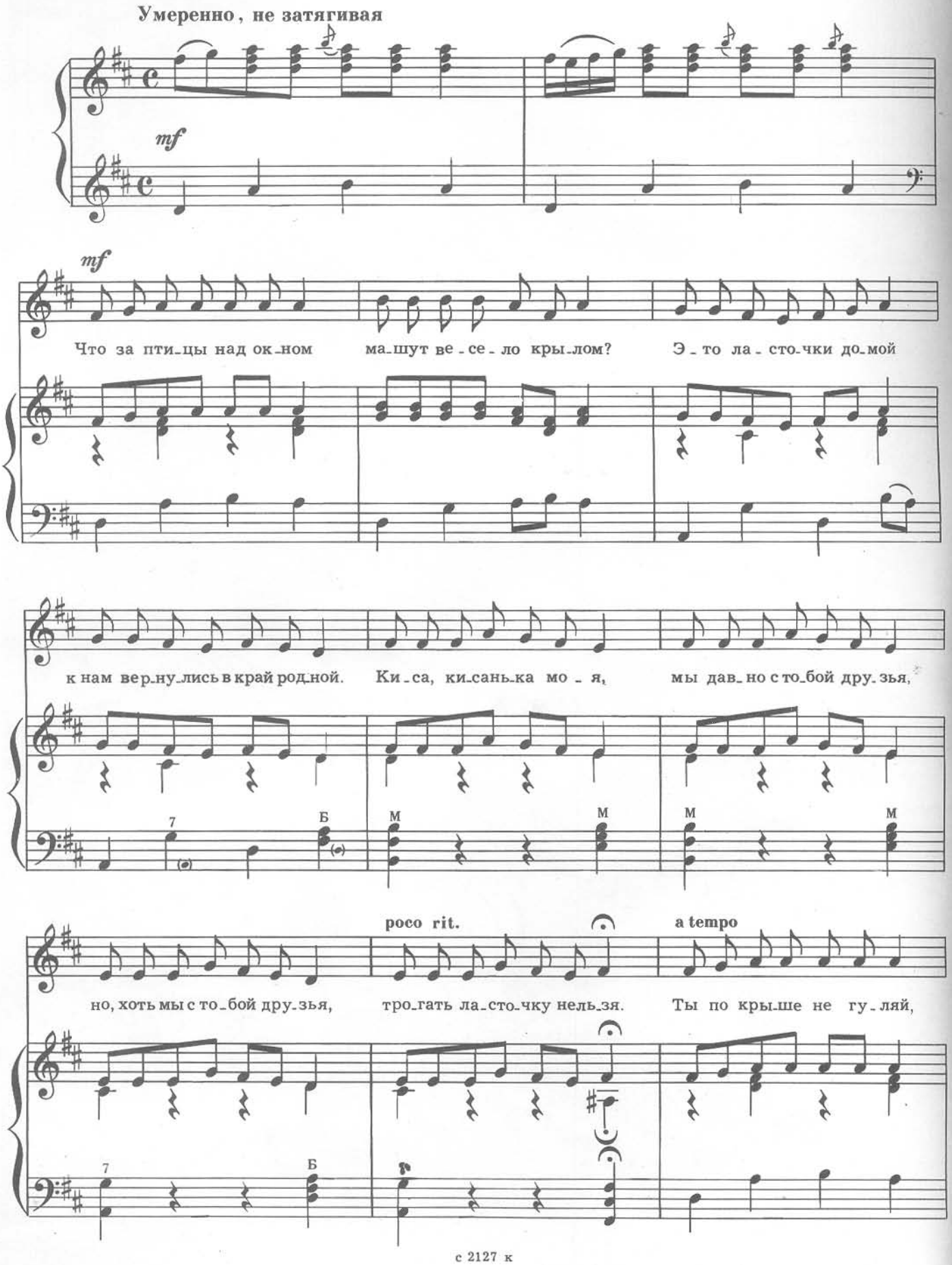

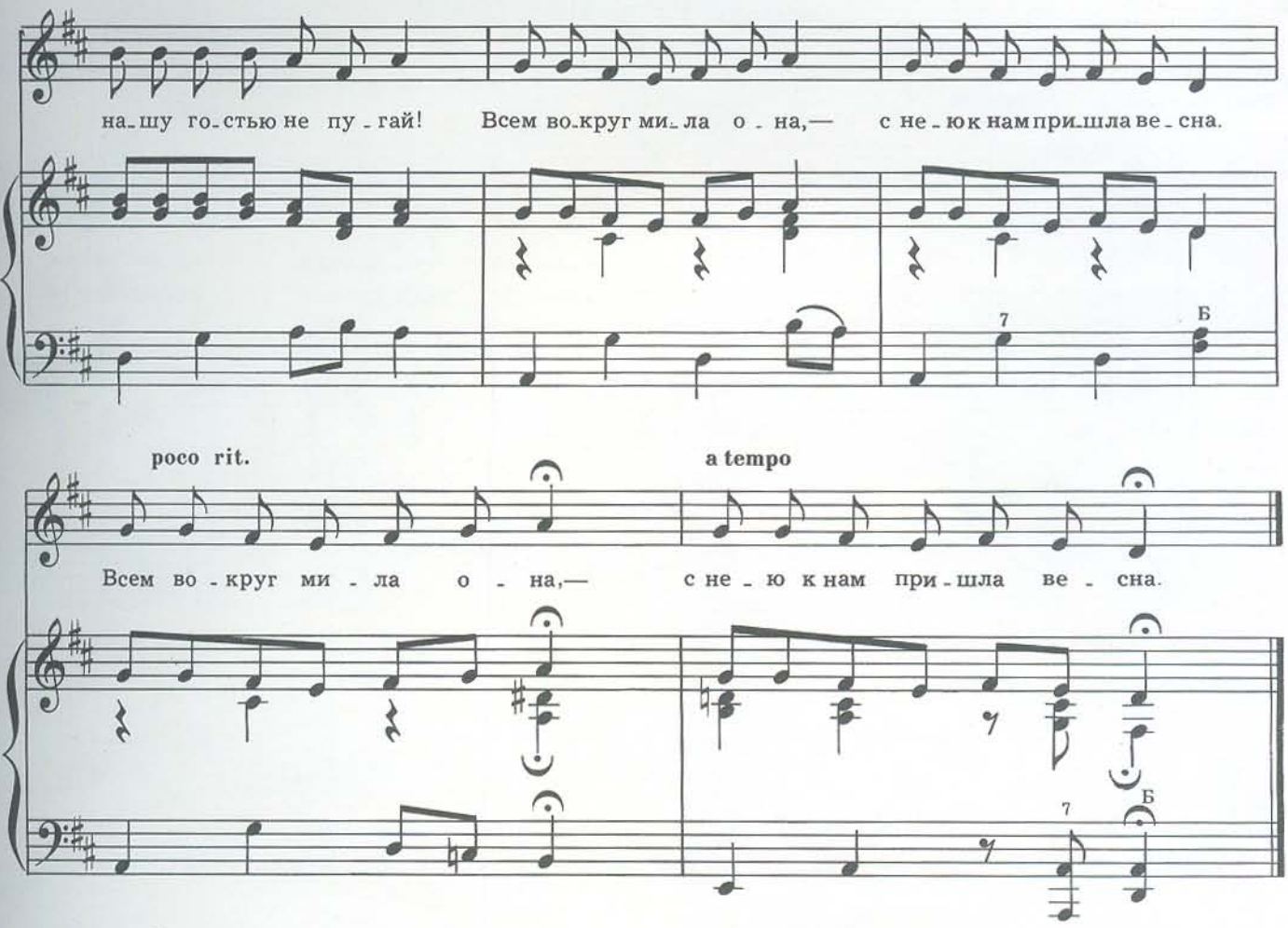

Киса, кисанька моя,
Мы давно с тобой друзья,
Но, хоть мы с тобой друзья,
Трогать ласточку нельзя.

Ты по крыше не гуляй,
Нашу гостью не пугай!
Всем вокруг мила она,—
С нею к нам пришла весна.



ЗАДИРА-ПЕТУШОК

Слова Дж. НИКАБАДЗЕ
Русский текст В. Татаринова

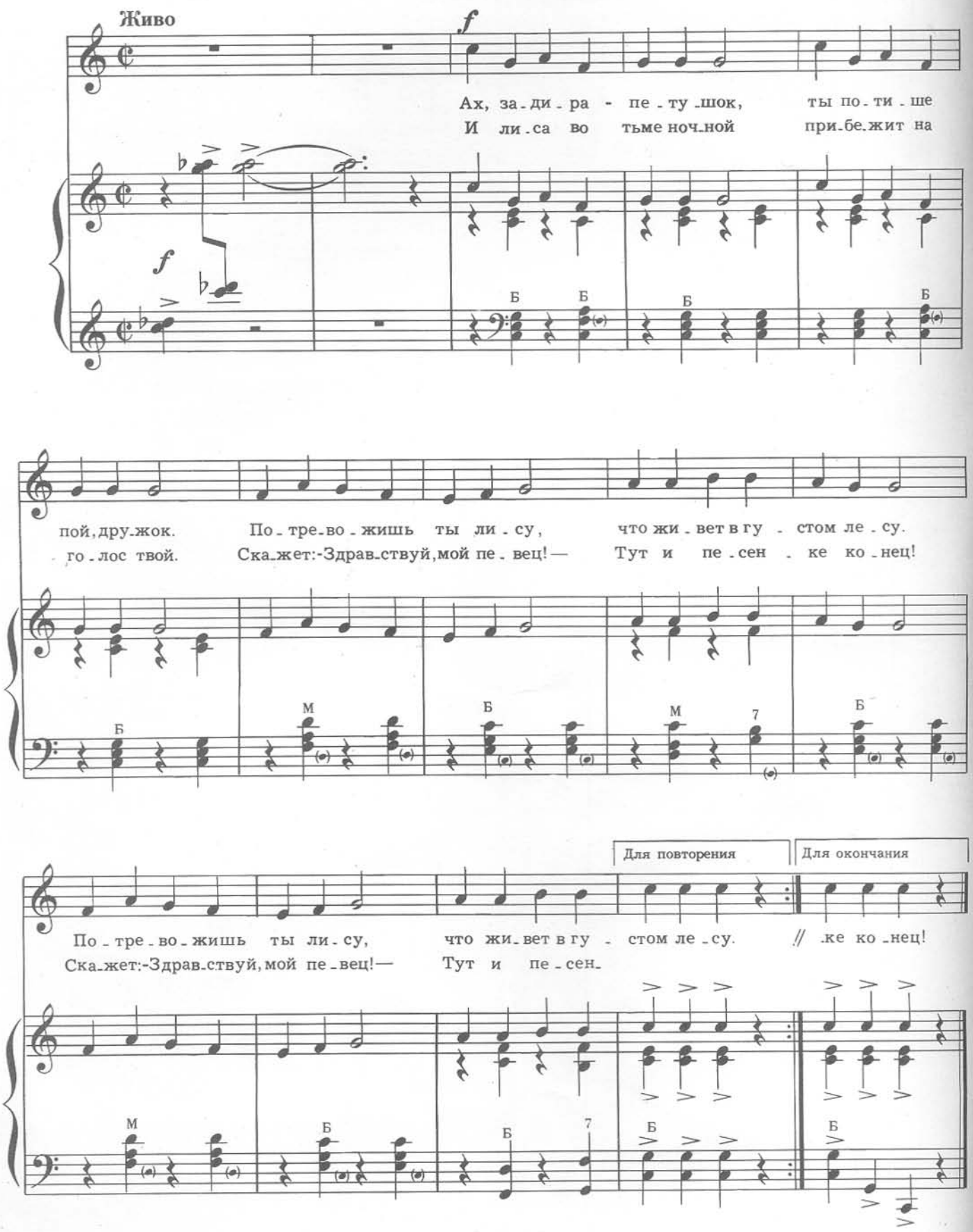

КУКЛА

Слова М. КВЛИВИДЗЕ
Русский текст В. Татаринова

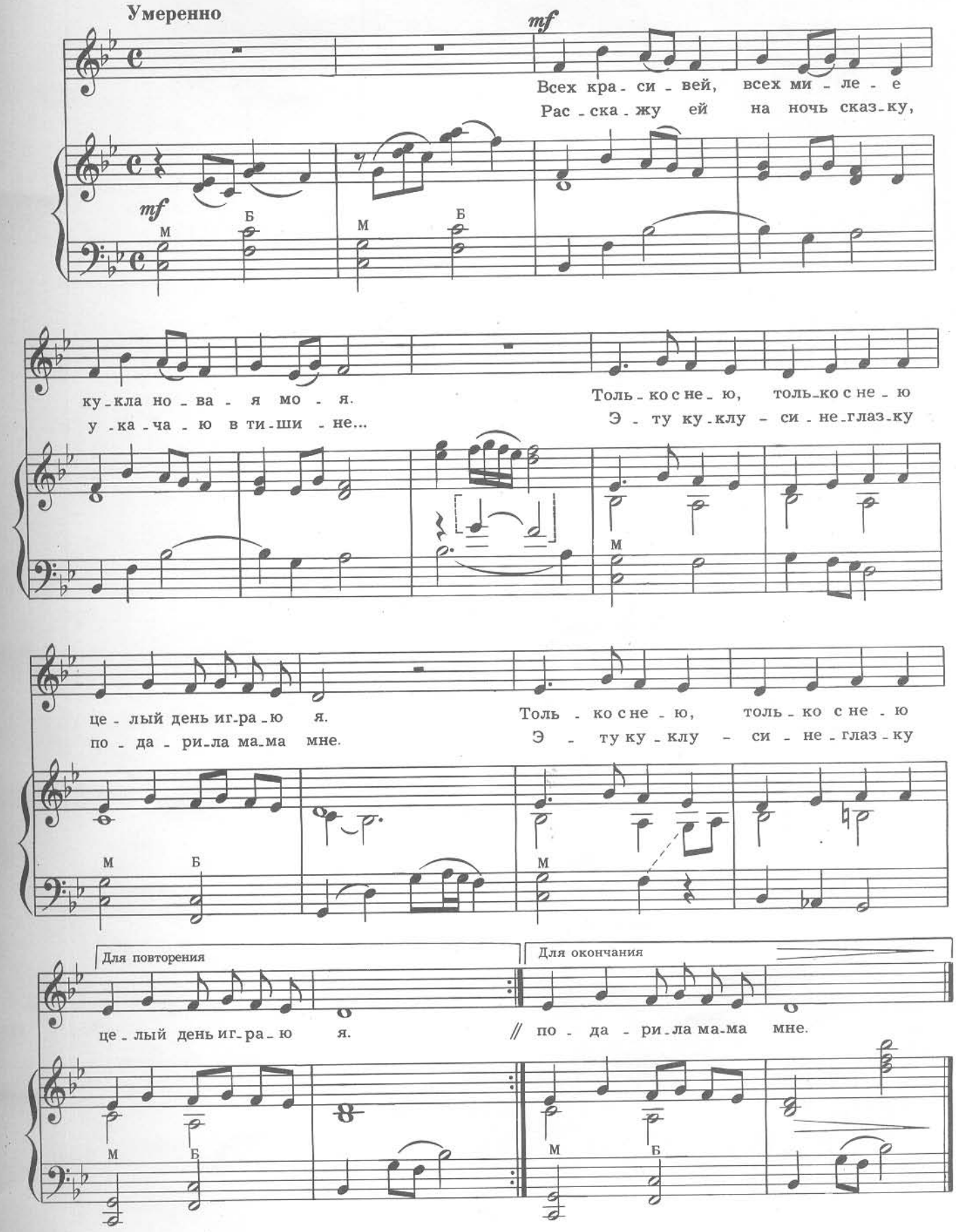

КТО ЧТО ЛЮБИТ...

Слова Г. ЦЕЦХЛАДЗЕ
Русский текст В. Татаринова

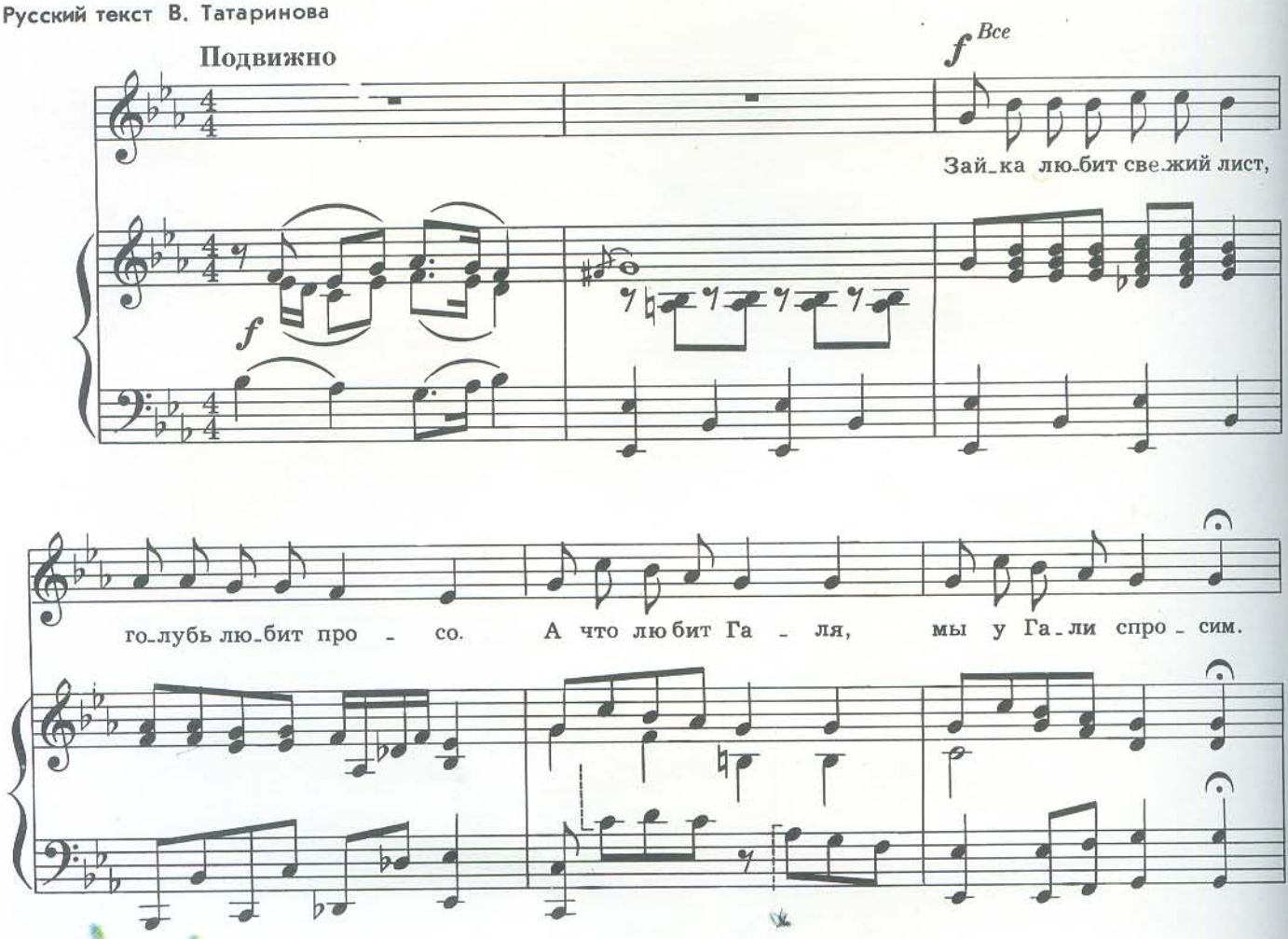



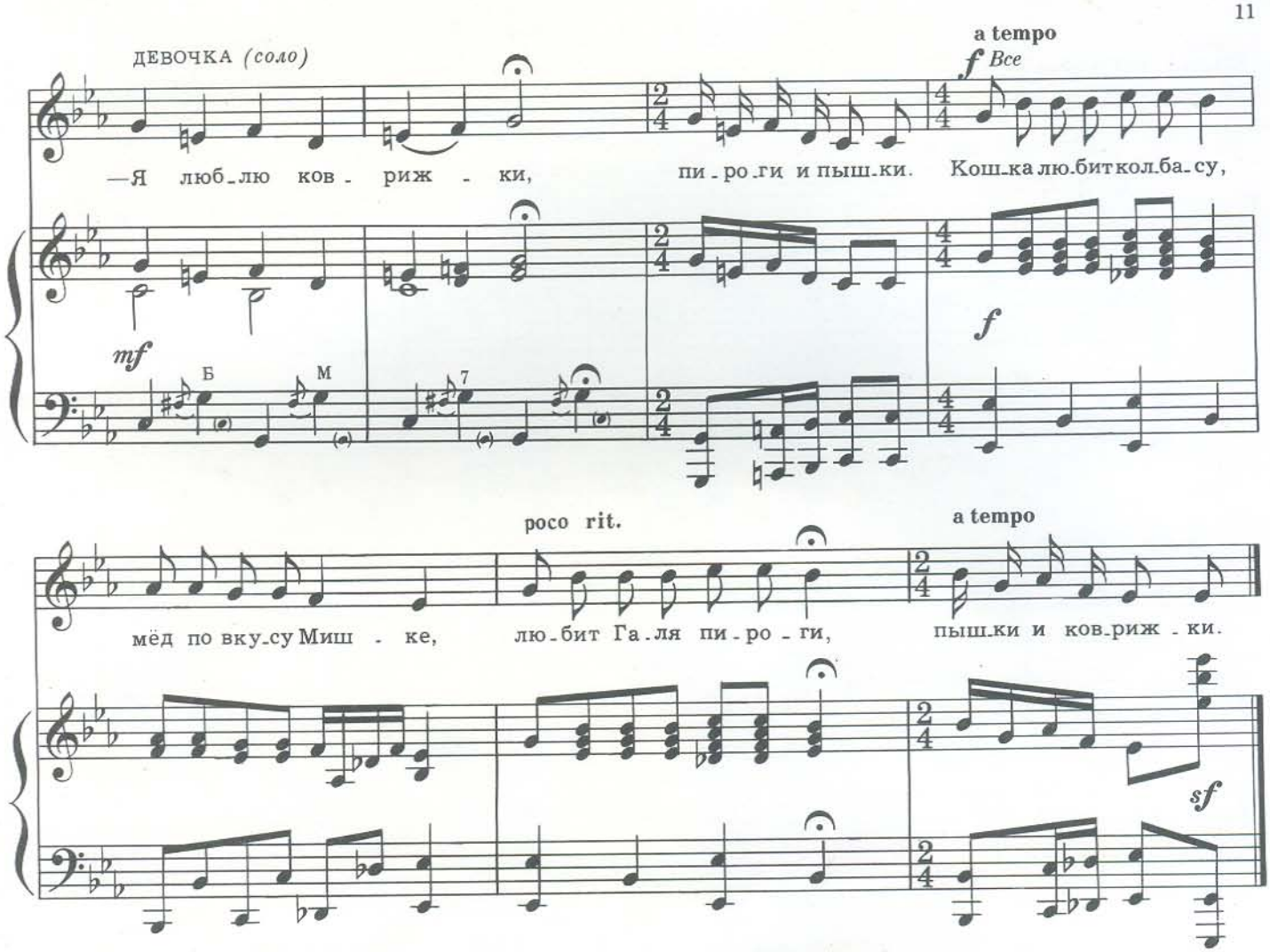

Зайка любит свежий лист,
Голубь любит просо.
А что любит Галя,
Мы у Гали спросим.

—Я люблю коврижки,
Пироги и пышки.

Кошка любит колбасу,
Мёд по вкусу Мишке,
Любит Галя пироги,
Пышки и коврижки.



КОНЬ ВОРОНОЙ

Слова Г. ЦЕЦХЛАДЗЕ
Перевод В. Викторова

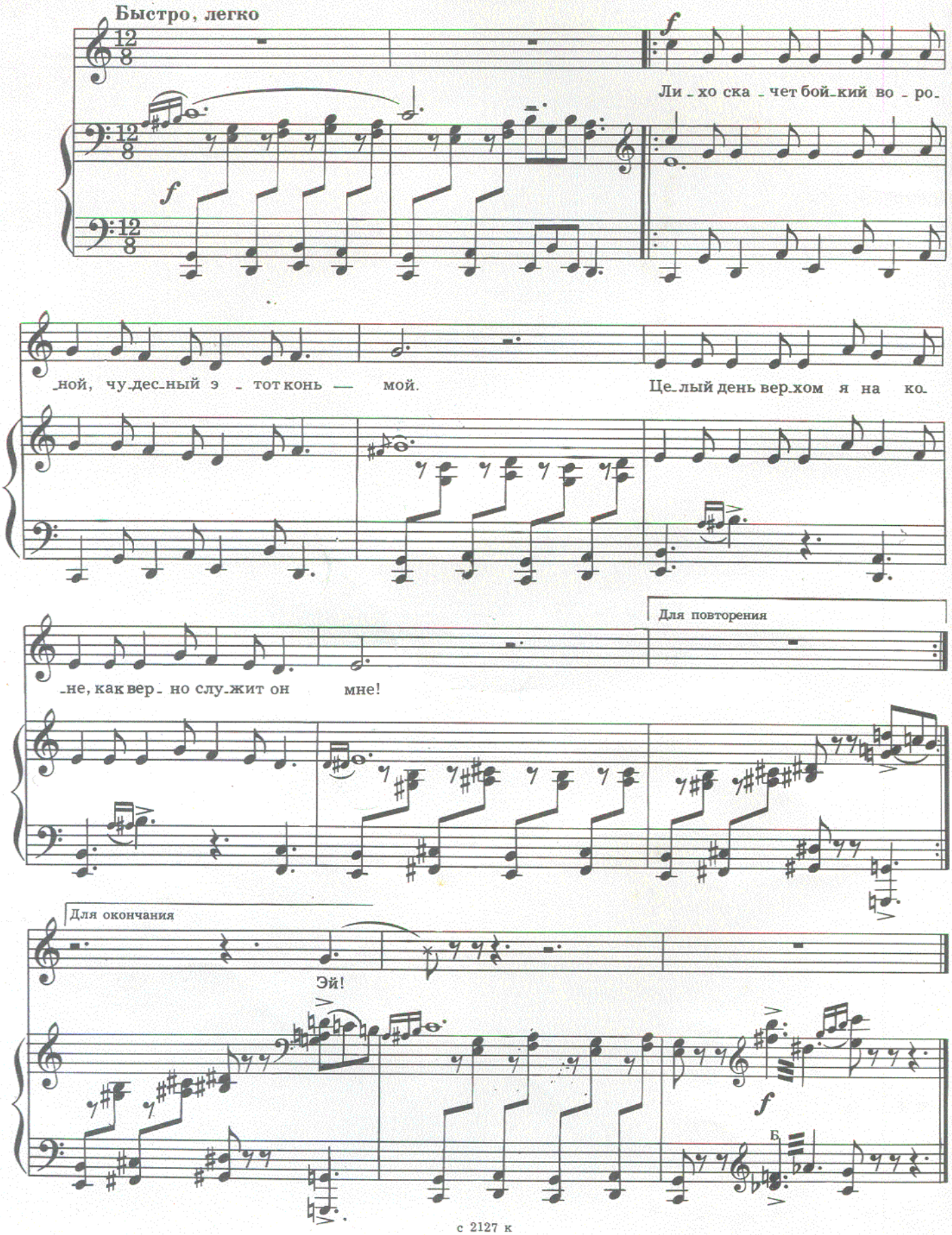



Лихо скачет бойкий вороной,
Чудесный этот конь—мой.
Целый день верхом я на коне,
Как верно служит он мне!

На коне скачу, куда хочу,
И, словно птица, лечу.
Крепко я в седле своем держусь,
К друзьям на праздник я мчусь.

Лихо скачет бойкий вороной,
Чудесный этот конь—мой.
Целый день верхом я на коне,
Как верно служит он мне!

с 2127 к

МАЙСКИЙ ДОЖДЬ

Слова Г. ЦЕЦХЛАДЗЕ
Русский текст В. Татаринова

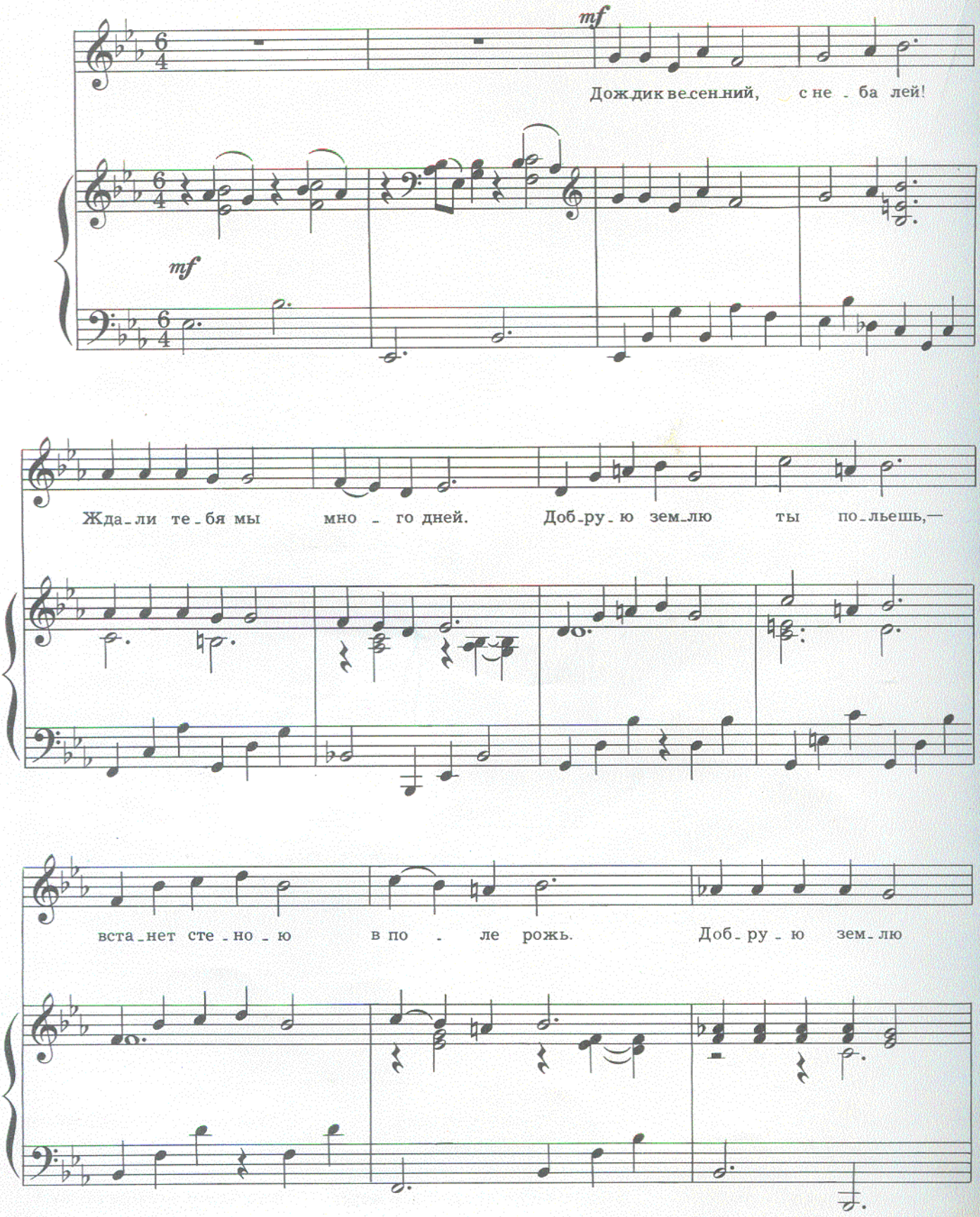

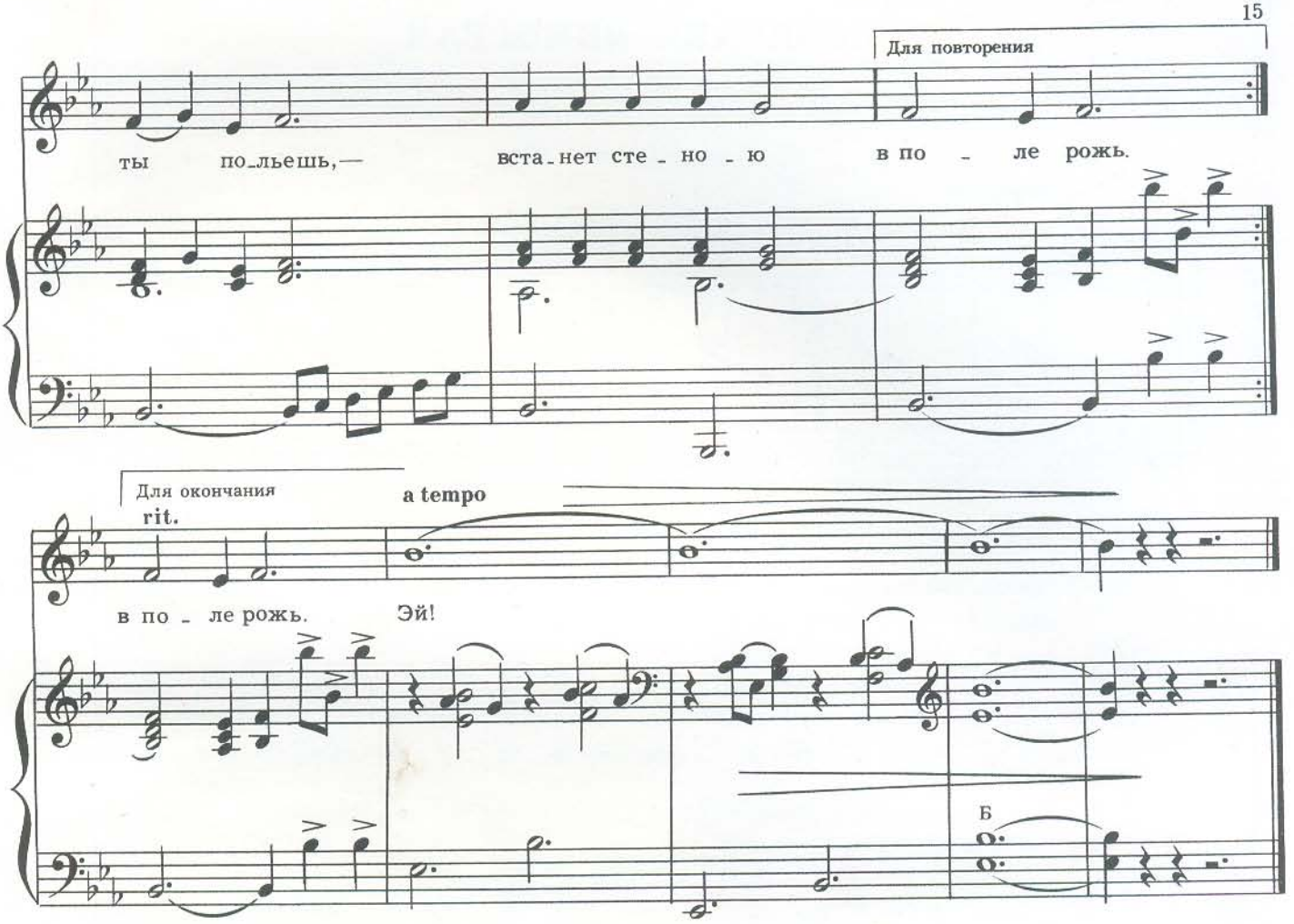

Дождик весенний, с неба лей!
Ждали тебя мы много дней.
Добрую землю ты польешь,—
Встанет стеною в поле рожь.

Капельке каждой тополь рад,
Ветки навстречу тянет сад.
Теплый и щедрый майский дождь,
Нам урожаи ты несешь.

Дождик весенний, с неба лей!
Ждали тебя мы много дней.
Добрую землю ты польешь,—
Встанет стеною в поле рожь.



СОБИРАЕМ ВИНОГРАД

Слова В. ТАТАРИНОВА

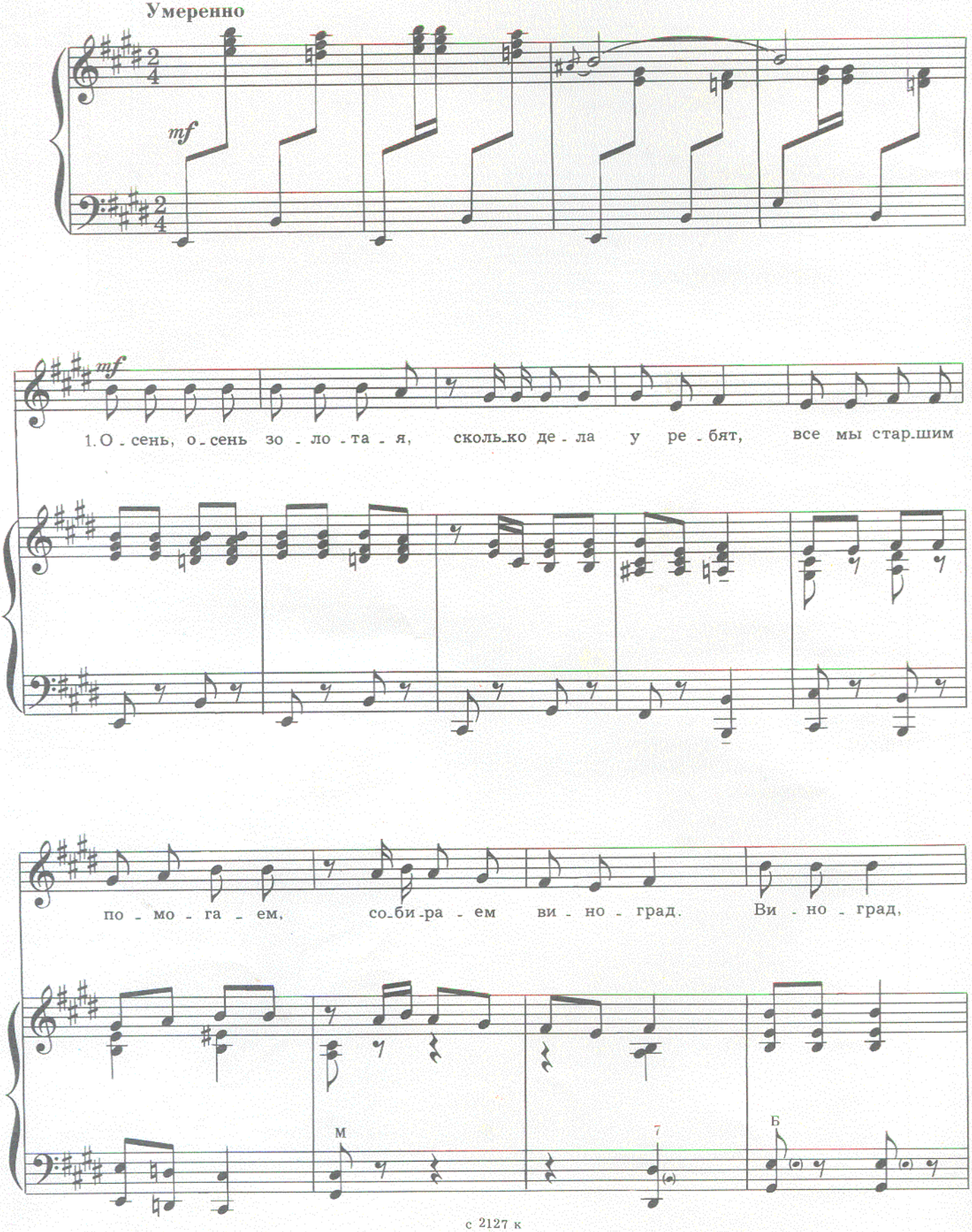

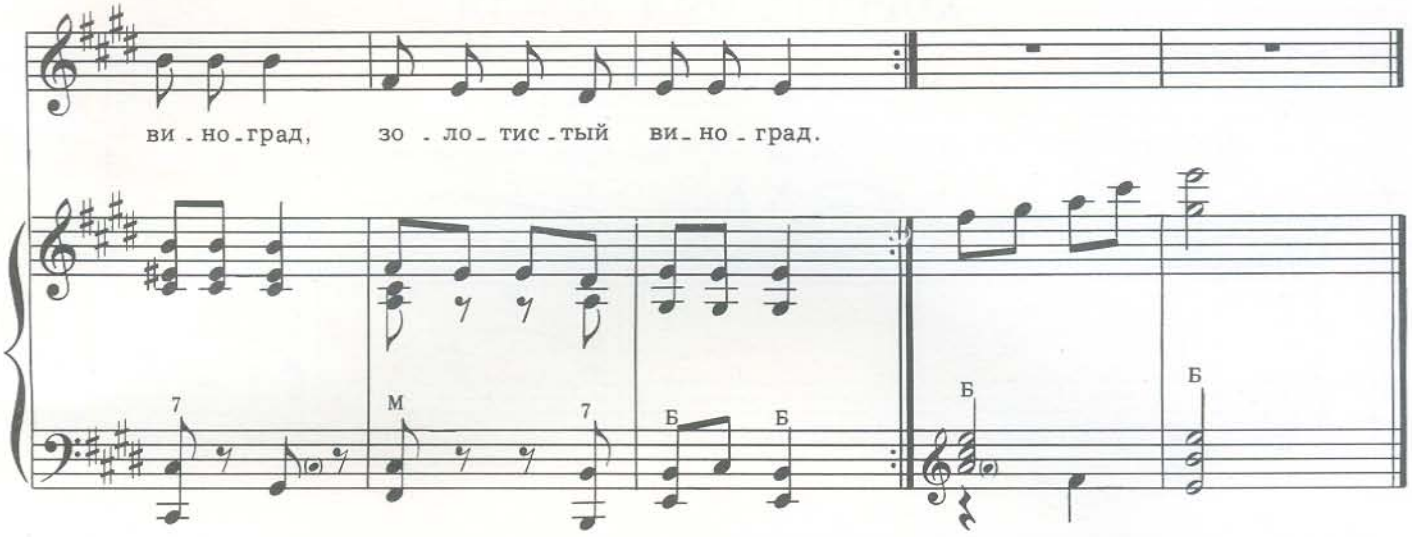

2. Мы пошлем подарки детям
И в Москву, и в Ленинград.
Любят все на белом свете
Наш грузинский виноград.
Виноград, виноград,
Золотистый виноград.

3. А когда зима настанет,
Много долгих дней подряд
Вспоминать о солнце станет
Наш душистый виноград.
Виноград, виноград,
Золотистый виноград.



ХОРОША МОЯ ЗЕМЛЯ

Слова Л. КОНДРАШЕНКО

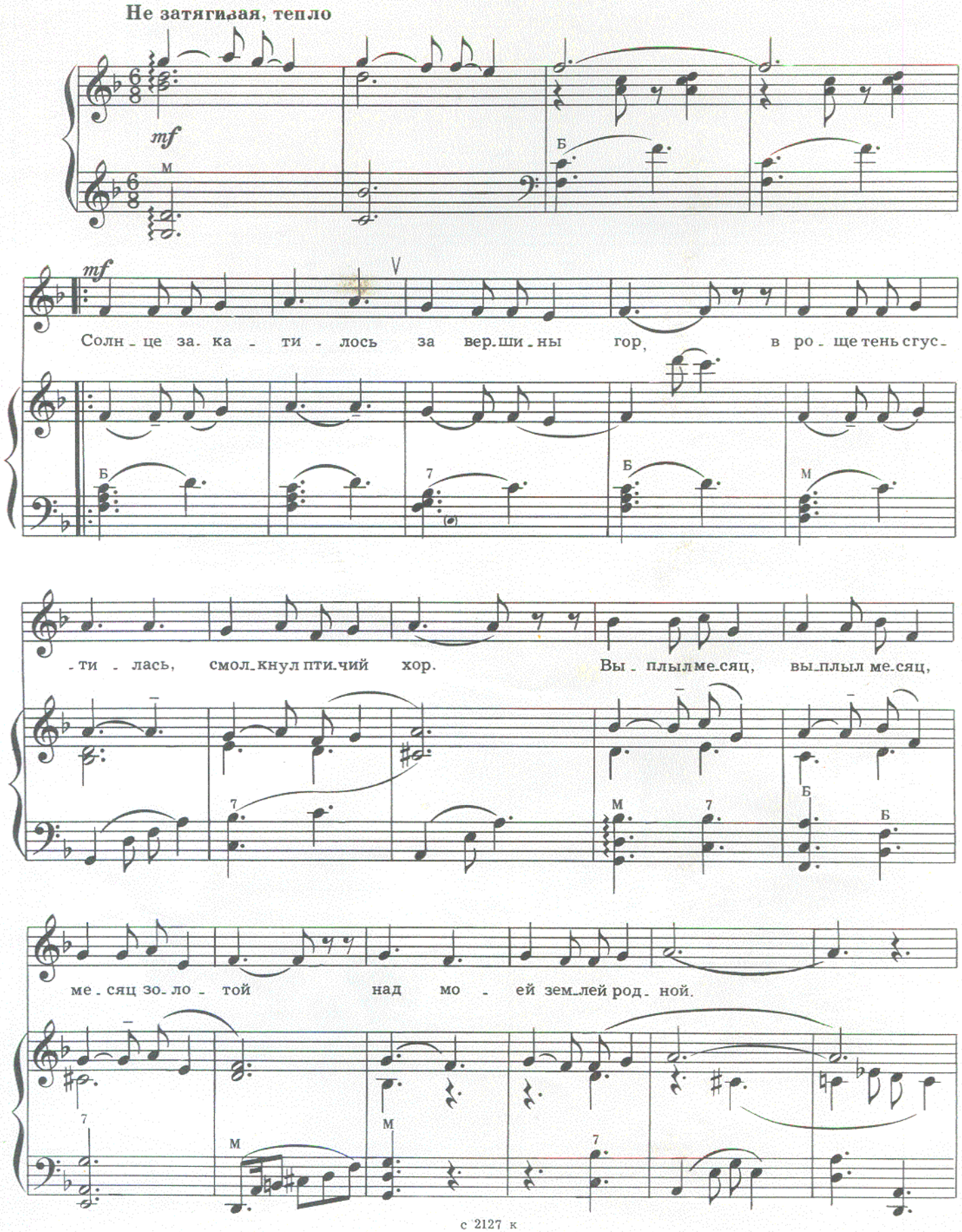

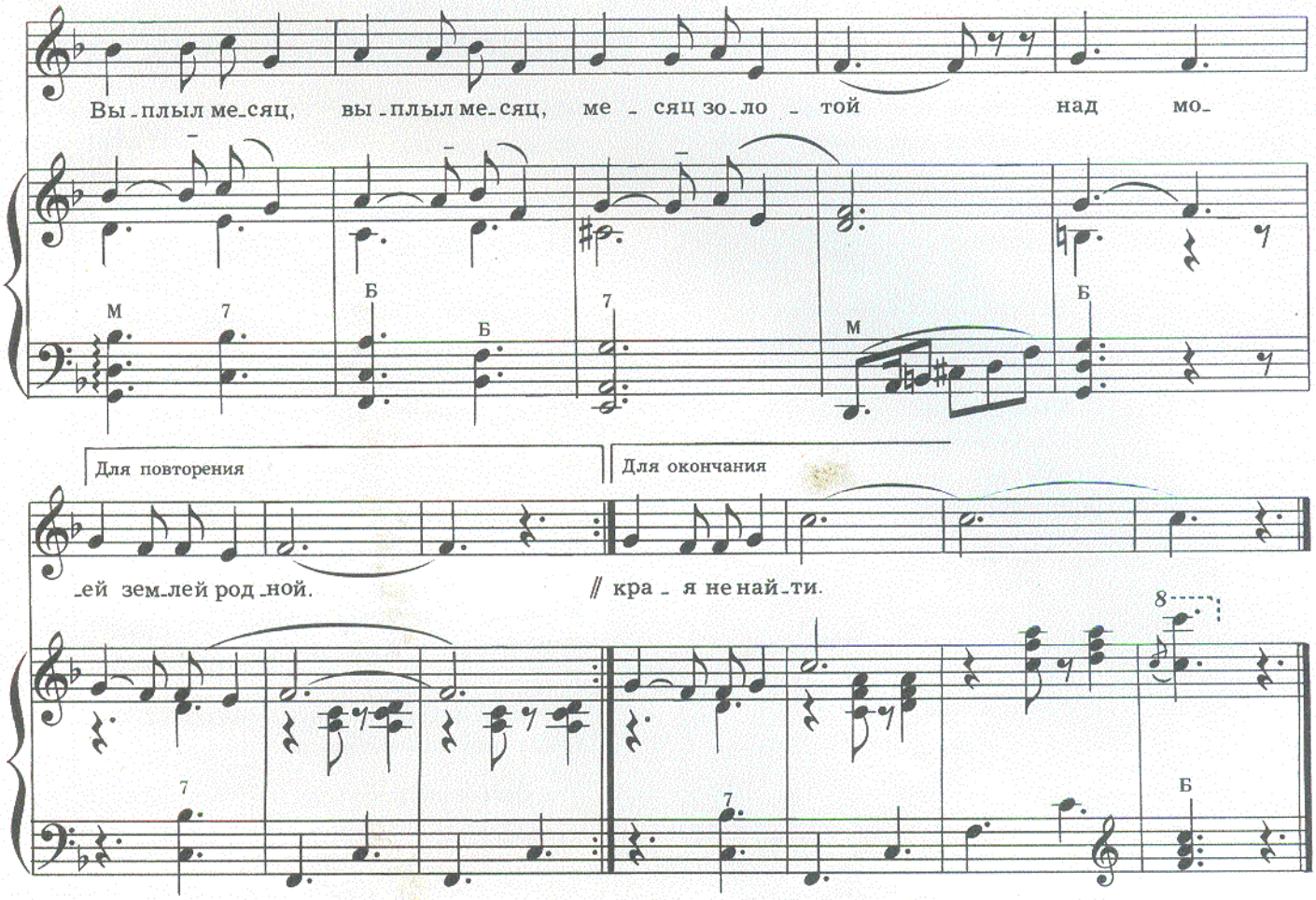

Солнце закатилось
За вершины гор.
В роще тень сгустилась,
Смолкнул птичий хор.
Выплыл месяц,
Выплыл месяц,
Месяц золотой
Над моей землей.

Завтра солнце снова
Выйдет из-за туч,
И в горах лиловых
Ляжет первый луч.
Солнцу рады,
Солнцу рады
Горы и поля—
Хороша моя земля!

Николай СТАРШИНОВ

О БАБУШКЕ, АЛЕНКЕ, ВОРОНЕ И ЦЫПЛЕНКЕ

Вышла из дому Аленка
И увидела цыпленка.

Доставал он из песка
Дождевого червяка.

Вдруг ворона прилетела,
Малыша украсть хотела.

Но Аленка тут как тут:
На бегу схватила прут.

Так на птицу раскричалась,
Что ворона в лес умчалась.

А цыпленок—молодцом:
Притаился под крыльцом.

Успокоилась Аленка,
Стала тихо звать цыпленка:

«Где ты, глупый, где, смешной?
Выходи играть со мной!

Хочешь, дам тебе конфету?
Почему тебя все нету?..»

Слыша этот разговор,
Вышла бабушка во двор:

«Подожди-ка ты, Аленка,
Вот как надо звать цыпленка:

—Цып-цып-цып! Прошла беда.
—Цып-цып-цып! Иди сюда!

Накрошу я хлебных корок,
Приготовлю свежий творог.

Будешь слушаться меня,
Каши дам из ячменя!..»

Тут цыпленок и выбежал из-под крыльца.



Николай СТАРШИНОВ

В ЛЕТНЕМ ЗООПАРКЕ

Вот и лето к нам пришло.
Солнце светит ярко.
Хорошо—тепло, светло
В зоне зоопарка.

А тюлень забрался в тень
И вздыхает целый день:
—Ой, стоит жарища—
В рот не лезет пища!

И пингвин пришел к моржу:
—Вот что я тебе скажу—
Я сейчас растаю,
О зиме мечтаю!

Белый мишка сам не свой:
—Я хожу едва живой
В летнюю погоду!—
И скорее—в воду.

И полярная сова
Стонет:
—Кругом голова
От такой запарки
В этом зоопарке!..

Но, смотрите, бегемот
Говорит наоборот:
—И при толстой коже
Я замерз до дрожи!

Эй, жираф, давай взгляни,
Сколько градусов в тени?
—Только двадцать восемь,
Холодно, как в осень!

Знойным солнцем опален,
Подошел к слонихе слон:
—Верно, что-то зябко—
Где пальто и шапка?

А за ним и носорог:
—Я, друзья, совсем продрог!
Ни тепла, ни света—
Разве это лето?!

Только наши воробьи
Чистят перышки свои,
И, слетая с веток,
Кружатся у клеток:

—Как хотите, а для нас
Непонятно это.
Нам любые в самый раз
И зима, и лето!



ОСЕНЬ ЗОЛОТИСТАЯ

Слова С. ВИГДОРОВА

Музыка В. ИВАННИКОВА

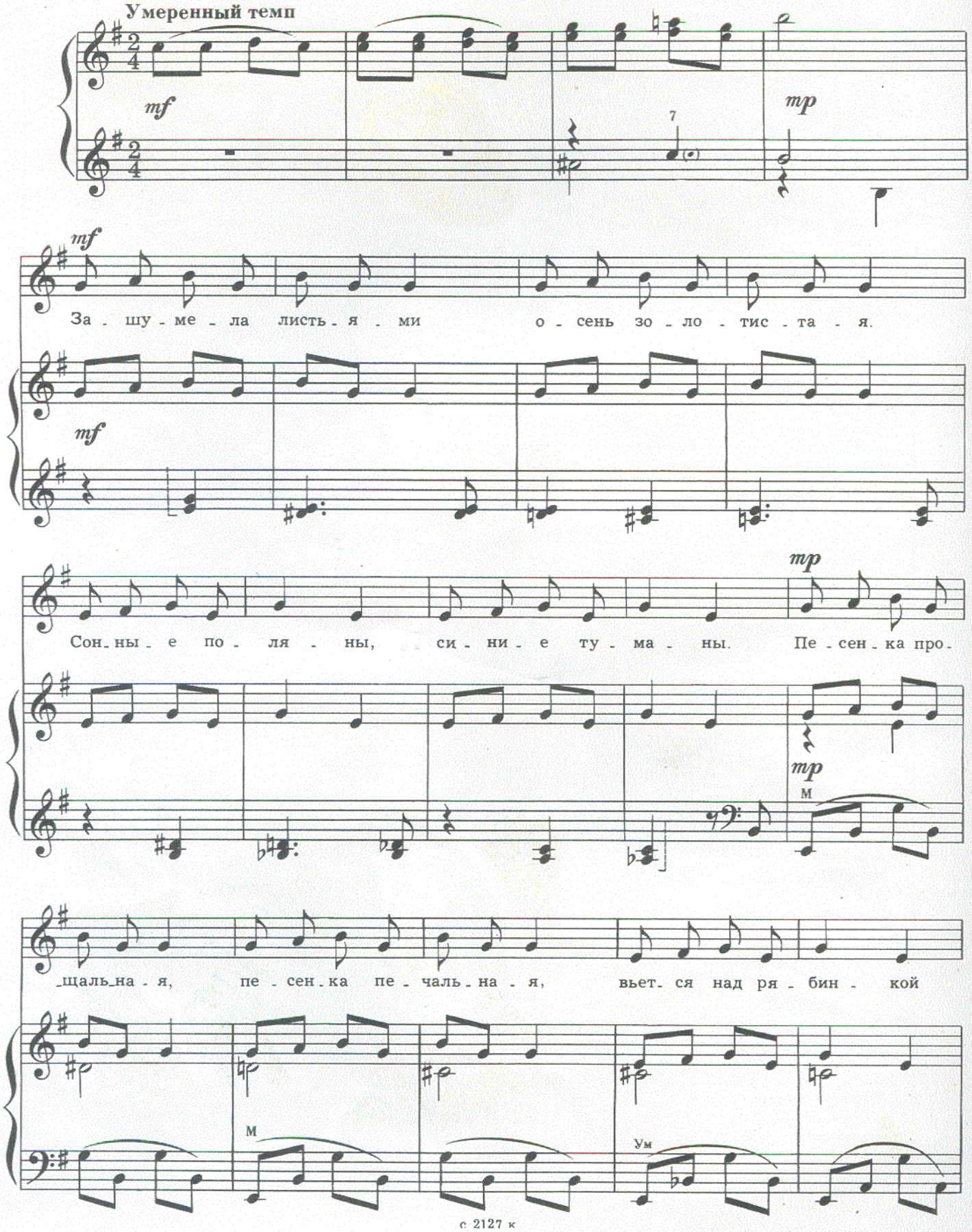

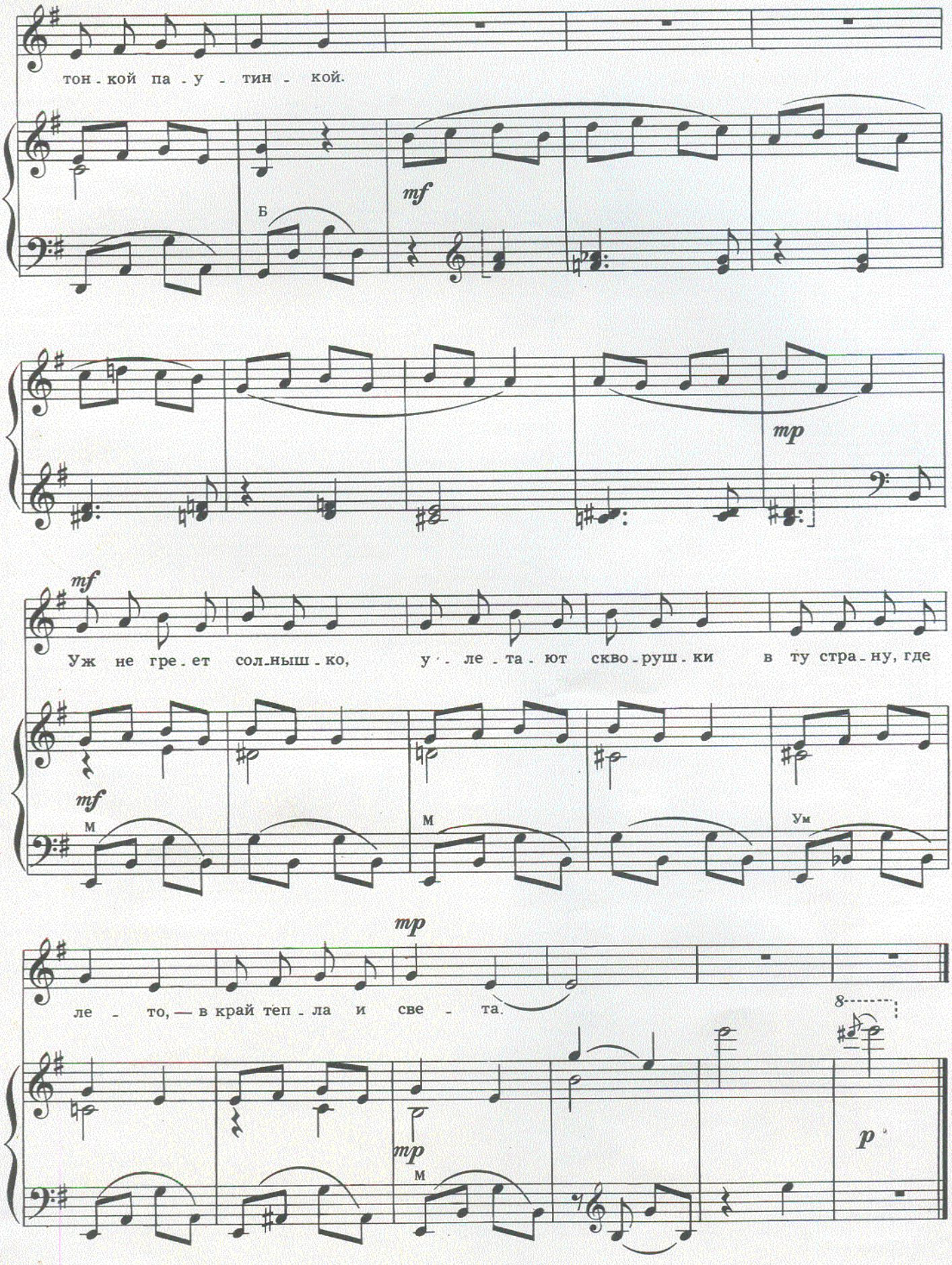
тон - кой па - у - тин - кой.
Б
mf
mp
mf
Уж не гре - ет сол - ныш - ко, у - ле - та - ют скво - руш - ки в ту стра - ну, где
mf
М
М
Ум
mp
ле - то, — в край теп - ла и све - та.
8
mp
М
p

ЗВЕЗДЫ ОКТЯБРЯ

Слова Т. БАШМАКОВОЙ

Музыка В. ИВАННИКОВА

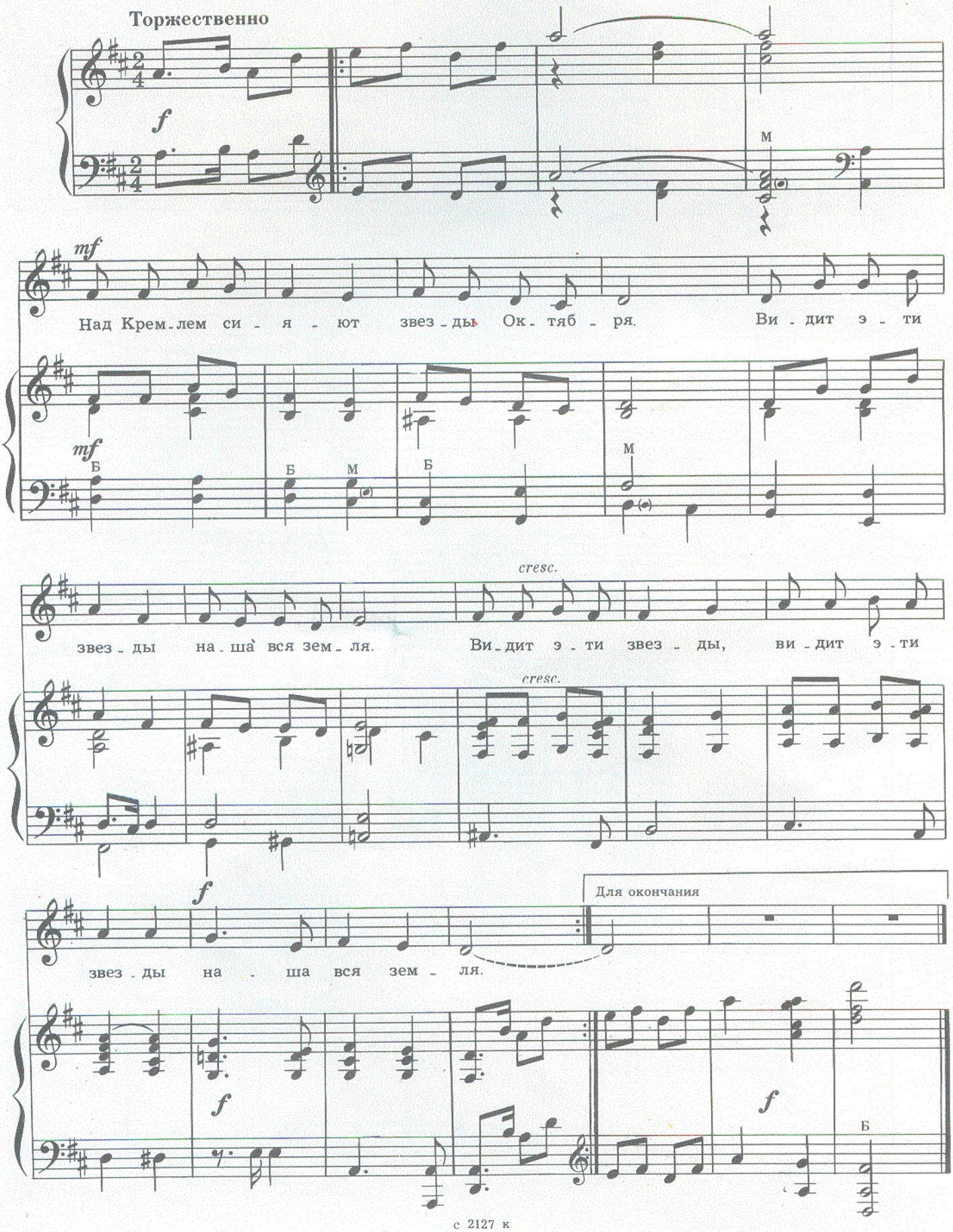

Над Кремлем сияют
Звезды Октября,
Видит эти звезды
Наша вся земля.

Видят над Москвою
Октябрята их,
И сияют звезды
На груди у них.

Не боятся звезды
Непогоды злой.
И в дожди и вьюги
Светят над Москвой.



ВЕСЕННИЙ ДОЖДЬ

Слова Т. БАШМАКОВОЙ

Музыка В. ИВАННИКОВА

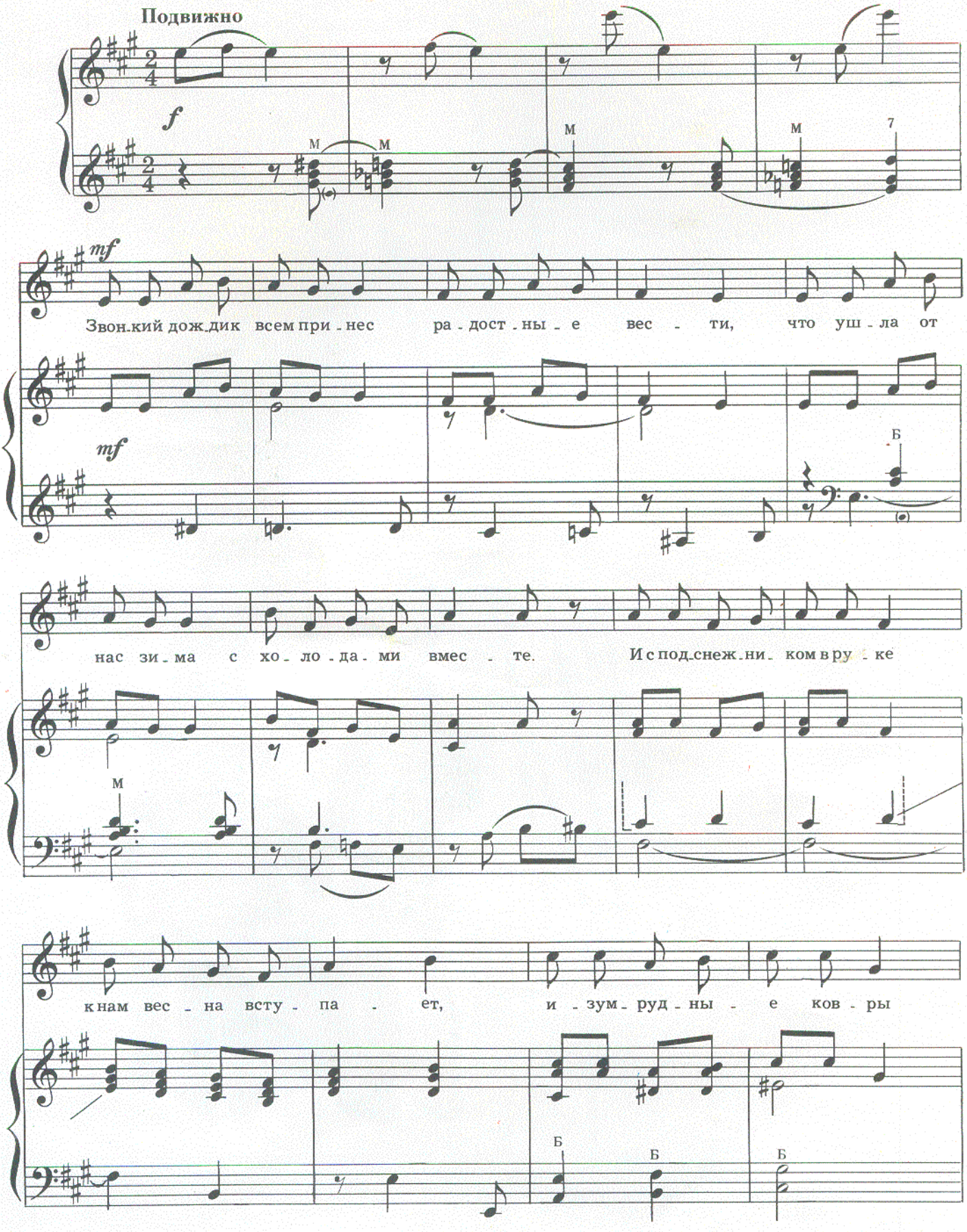

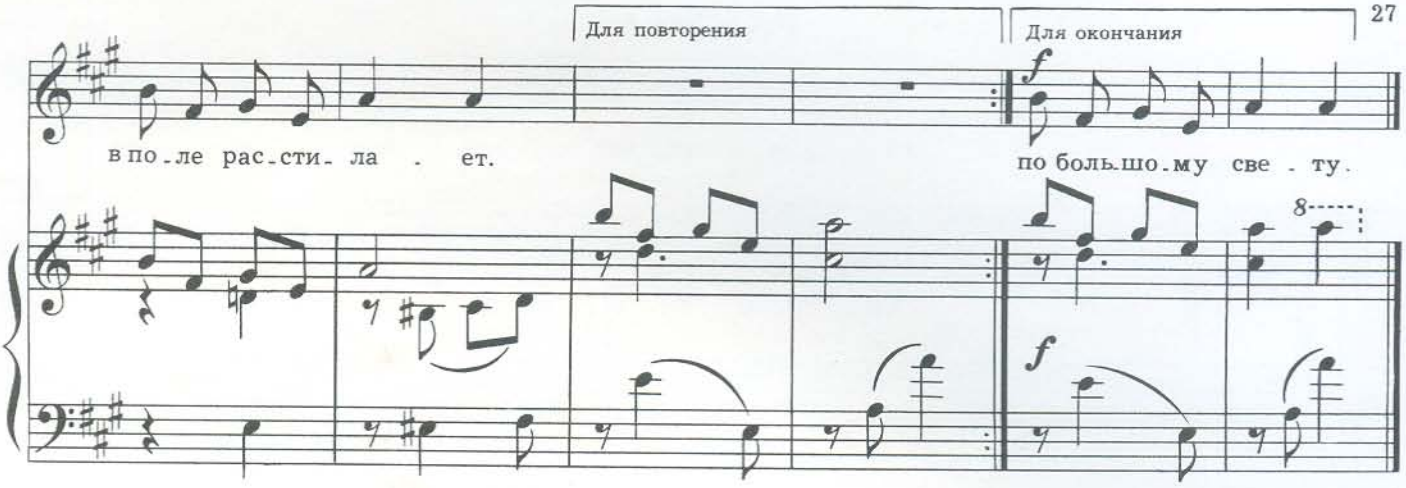

Звонкий дождик всем принес
Радостные вести,
Что ушла от нас зима
С холодами вместе.
И с подснежником в руке
К нам весна вступает,
Изумрудные ковры
В поле расстилает.

Луговые скрипачи
Дружно у тропинки
Зорю проиграют всем,
Сидя на травинках.
А веселый почтальон—
Непослушный ветер
Эти вести разносил
По большому свету.



РАКЕТА

Слова Г. ВИЕРУ
Перевод с молдавского Я. Акима

Музыка З. ТКАЧ

Подвижно

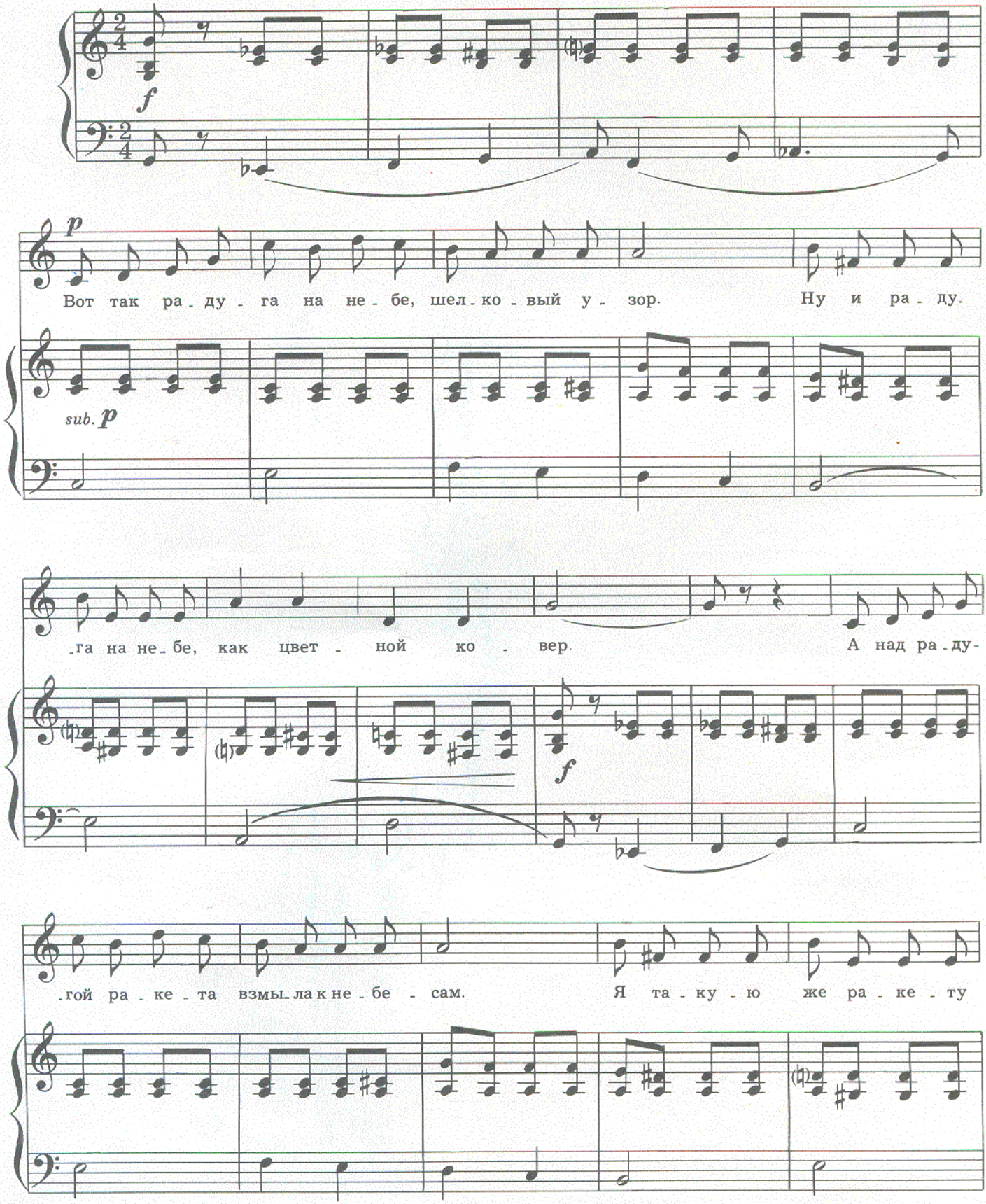

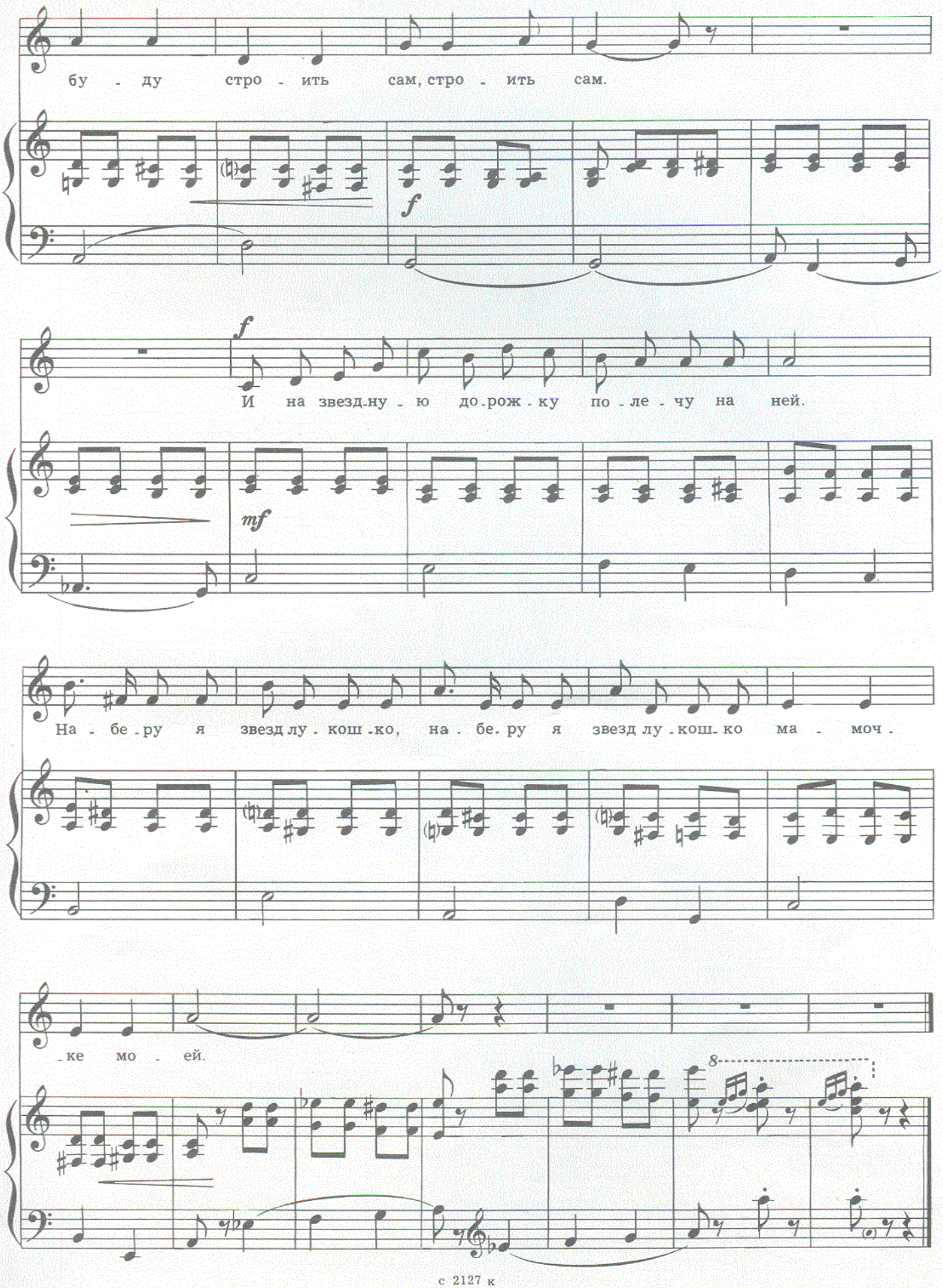
бу - ду стро - ить сам, стро - ить сам.
f
f
И на звезд.ну - ю до.рож - ку по - ле - чу на ней.
mf
На - бе - ру я звезд лу - кош - ко, на - бе. ру я звезд лу - кош - ко ма - моч -
- ке мо - ей.
8

У ЦЫПЛЯТ ДЕТСКИЙ САД

Слова Н. МИКАЭЛЯНА
Перевод с армянского Ю. Кушака

Музыка А. ЛУСИНЯНА

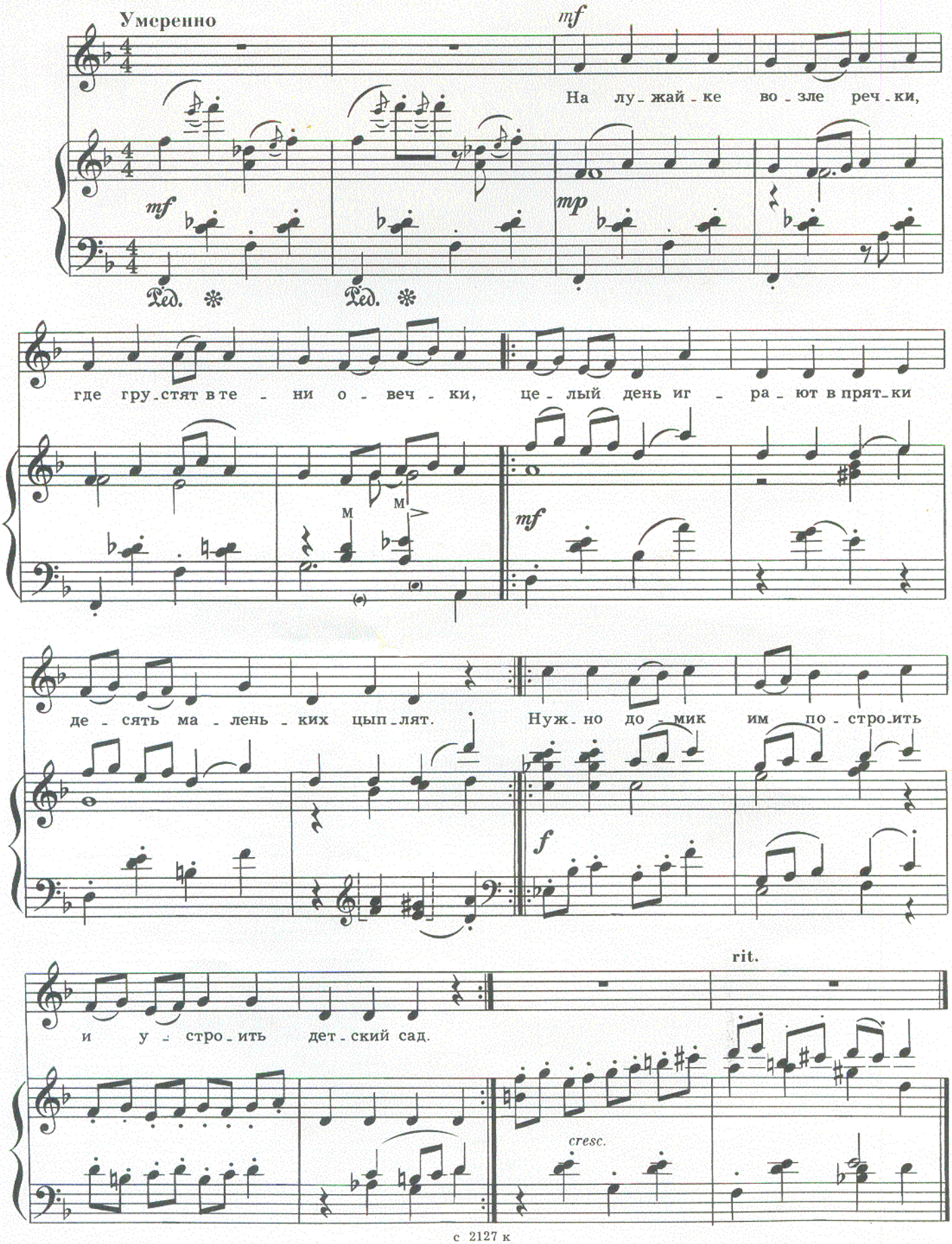

На лужайке
Возле речки,
Где грустят
В тени овечки,
Целый день
Играют в прятки
Десять
Маленьких
Цыплят.

И сказала
Лала Свете:
—Без присмотра
Ходят дети,
Целый день
Играют в прятки
Десять
Маленьких
Цыплят.

Нужно домик
Им построить
И устроить
Детский сад.



КАПУСТА

Слова И. МАЗНИНА

Музыка Д. ЛЬВОВА-КОМПАНЕЙЦА

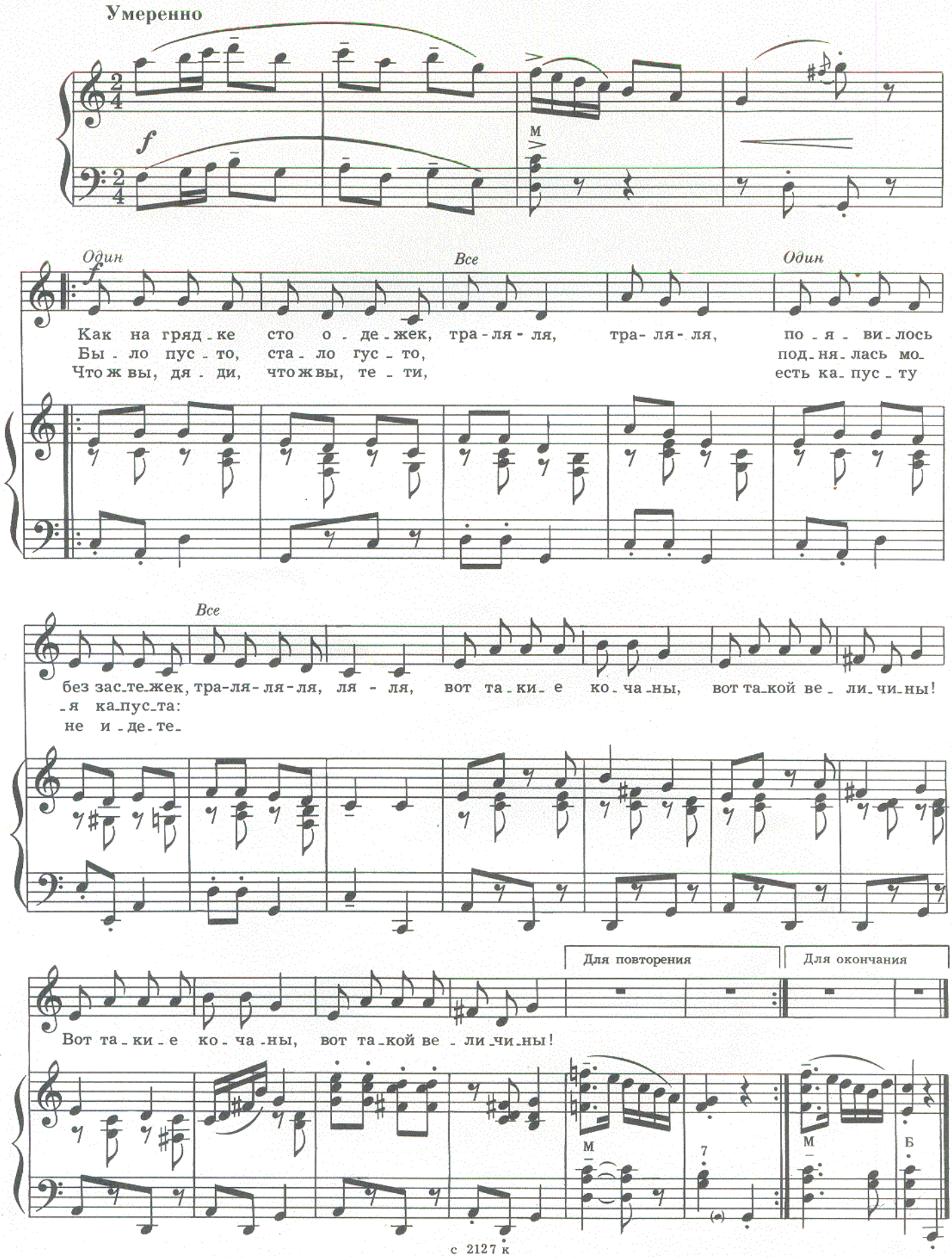

с 2127 к

Георгий СТРУМСКИЙ

НОЧНОЙ РАЗГОВОР

—Спи.
Уснули в гнездах птицы.
Спят в туманах.
—Мама,
если на забор я влезу,
до Луны достану?

—Спи.
Уснул усталый ветер.
Поздно, очень поздно.
—Мама,
ты не знаешь, есть ли люди
на далеких звездах?

—Спи.
И книжки, и игрушки
дремлют за стеною.
—Мама,
если к звездам полечу я,
взять тебя с собою?

—Спи.
До звезд длинна дорога,
А вставать нам рано...
—Мама,
Много звезд в реке я видел—
завтра их достану!

Перевод с болгарского Л. Дымовой



МАМА — ВЕРНЫЙ ДРУГ

Слова М. САДОВСКОГО

Музыка Л. КОГАНА

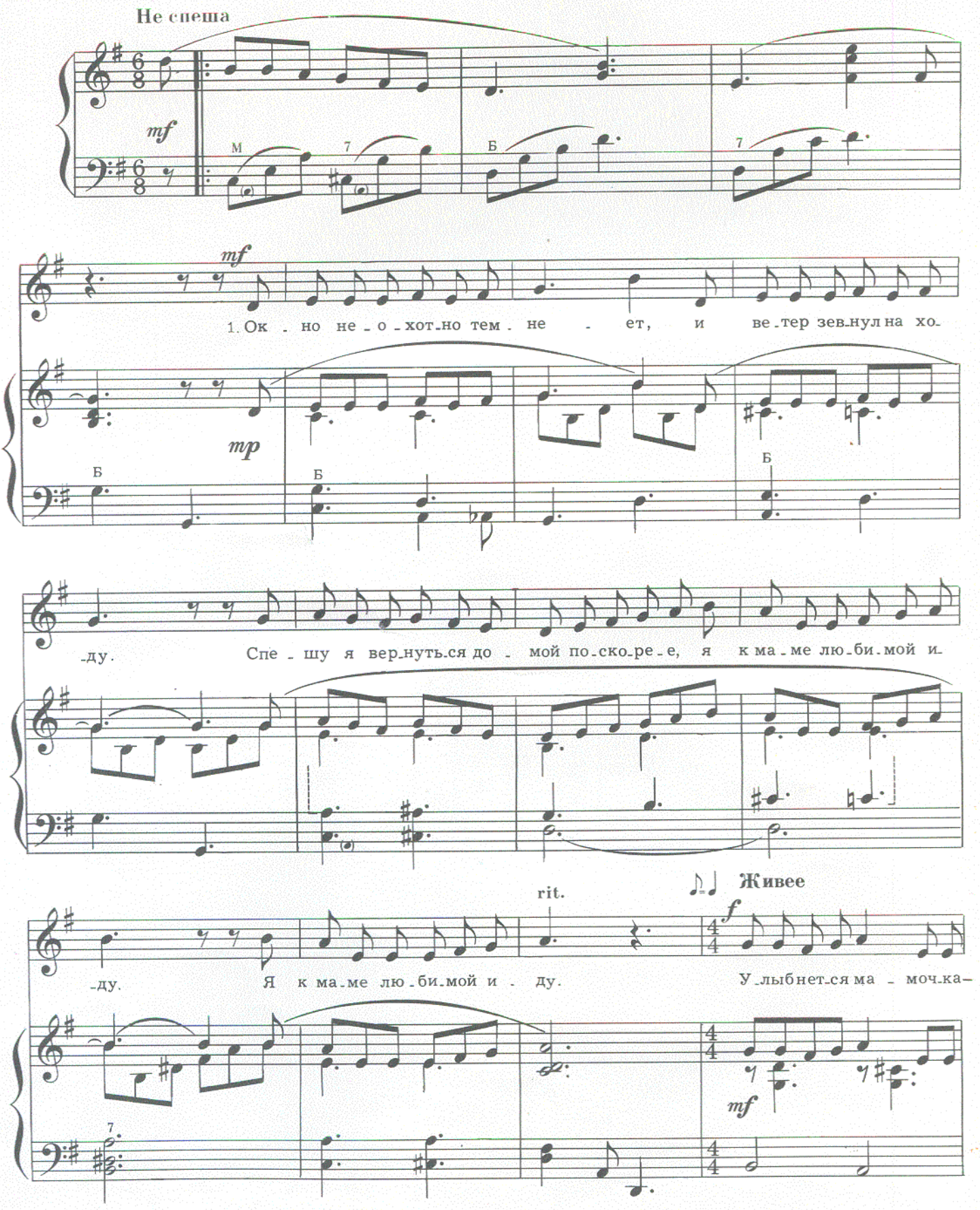

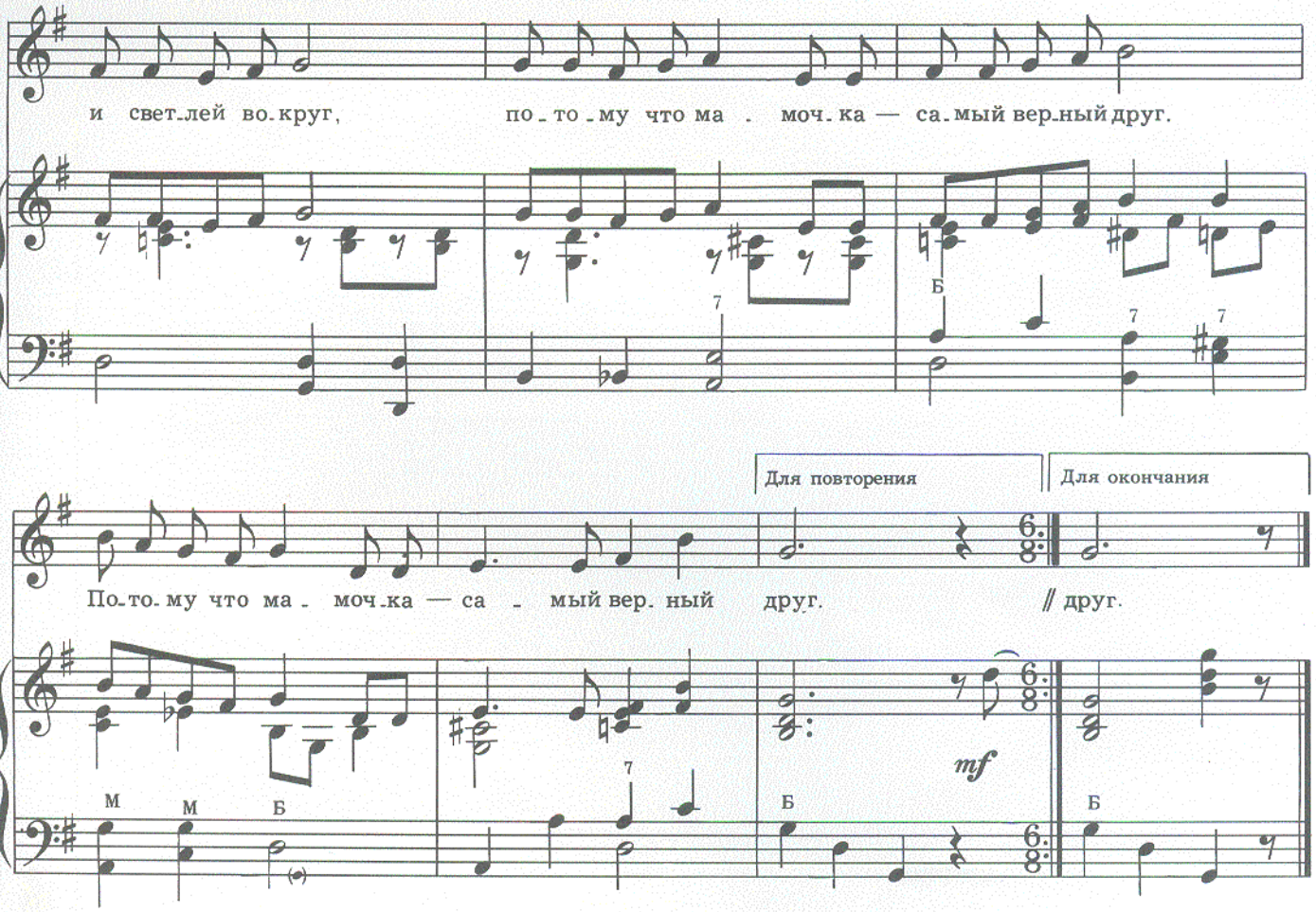

2. Был день и веселым и грустным—
Так много случается днем,
Мне маме теперь обязательно нужно
Скорей рассказать обо всем.

Припев.

3. Всё мама моя понимает,
С ней даже беда–не беда,
А если, бывает, меня поругает,
Так это за дело всегда.

Припев.

4. Окно незаметно стемнело,
Но мы не включаем огня,
Вот мамочка рядышком тихо присела
И слушает только меня.

Припев: Улыбнется мамочка—
И светлей вокруг,
Потому что мамочка—
Самый верный друг.

НОВОГОДНЯЯ

Слова М. САДОВСКОГО

Музыка Л. КОГАНА

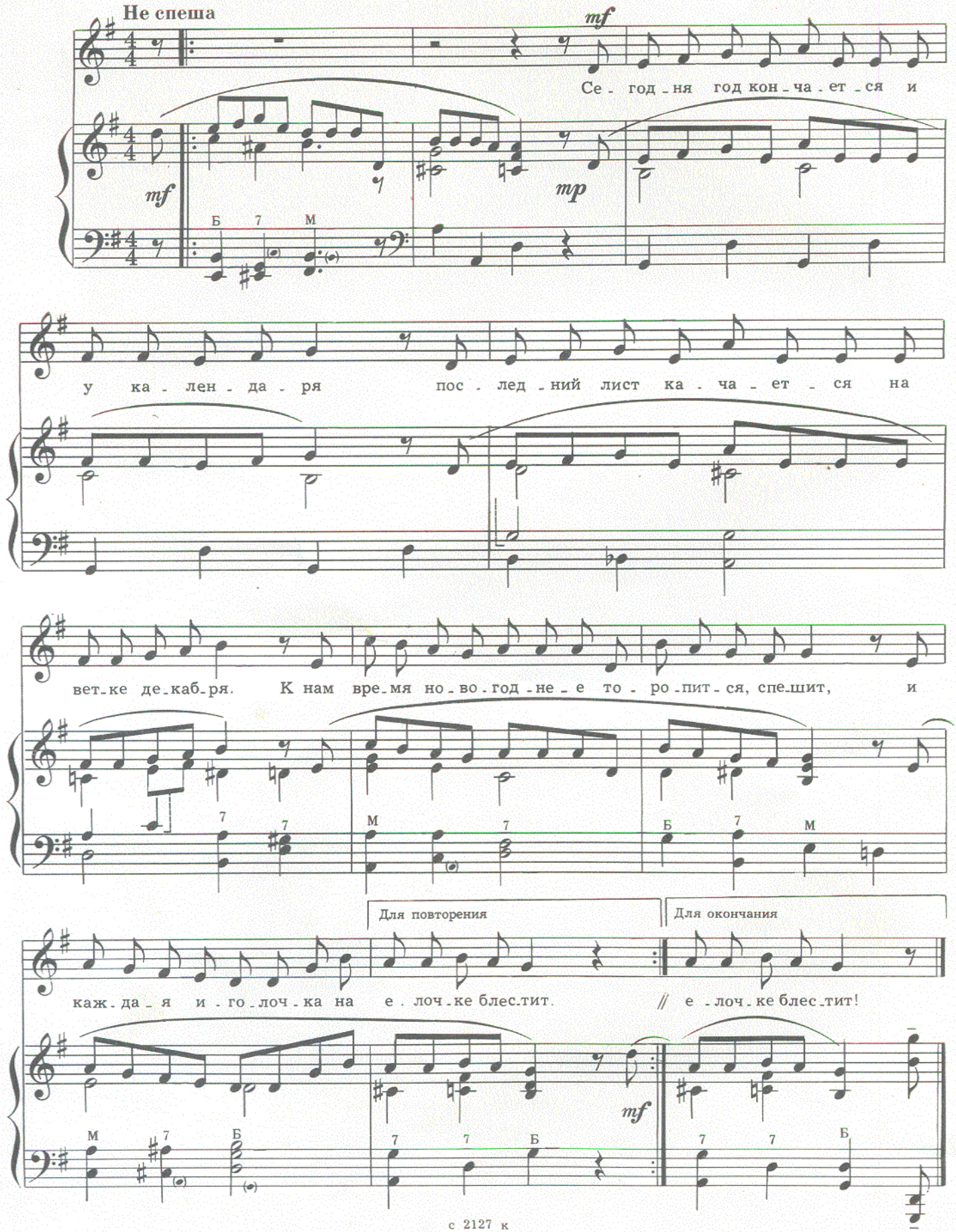

Сегодня год кончается
И у календаря
Последний лист качается
На ветке декабря.

Припев: К нам время новогоднее
Торопится, спешит,
И каждая иголочка
На елочке блестит!

Пускай снежинки звонкие
Всю землю занесли,
Но елки новогодние
Дорогу к нам нашли.

Припев.

И Дед-Мороз с подарками
От елки не отстал,
И с нами, взявшись за руки,
Он в круг веселый стал.

Припев.

И елка улыбается,
И с нами в пляс идет,
Сегодня начинаетя
Счастливый Новый год!

Припев: К нам время новогоднее
Торопится, спешит,
И каждая иголочка
На елочке блестит!



ОТЧЕГО? ПОЧЕМУ?

Слова Г. ЛАДОНЩИКОВА

Музыка А. АВЕРКИНА

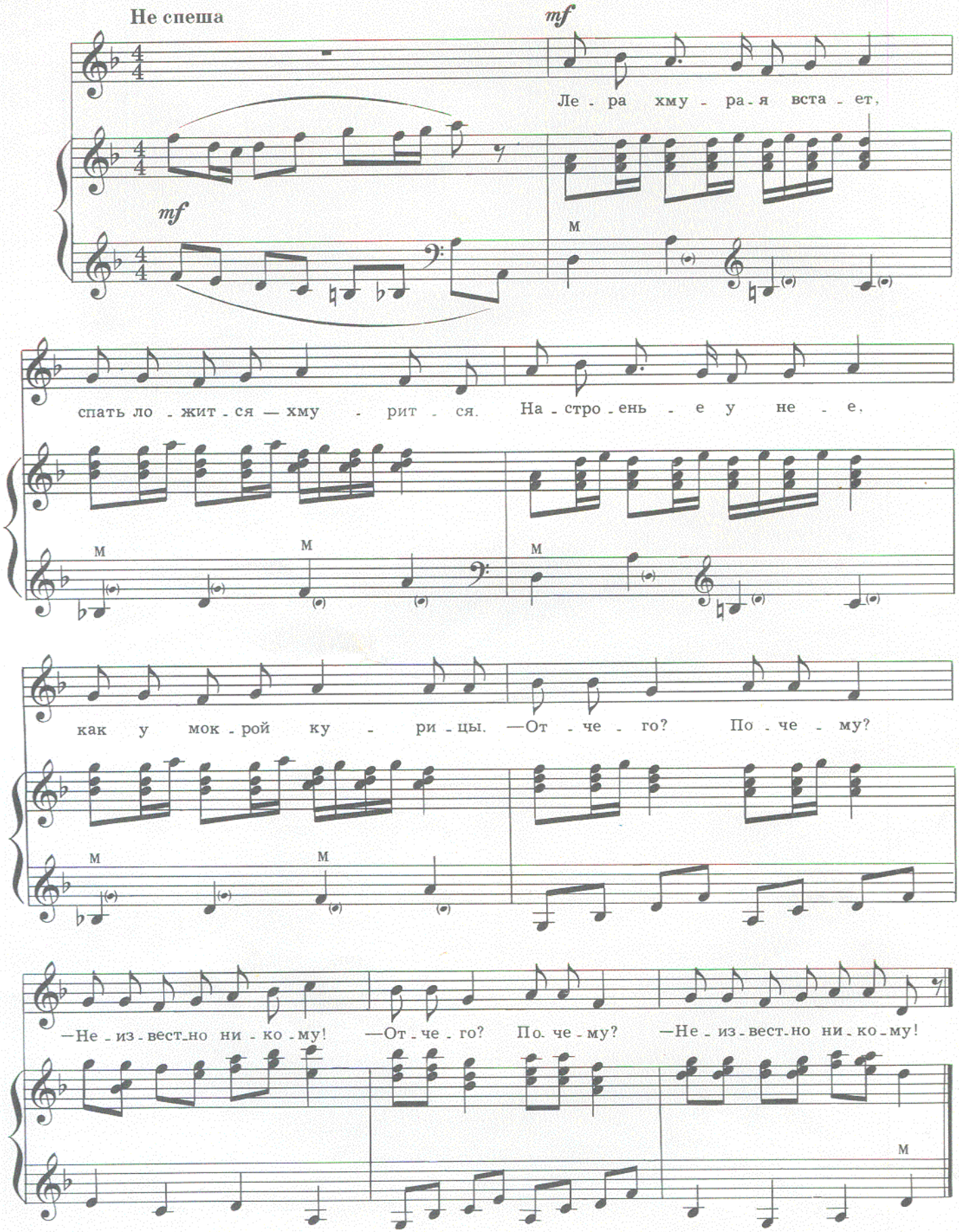

Лера хмурая встает,
Спать ложится—хмурится.
Настроенье у нее,
Как у мокрой курицы.
—Отчего?
Почему?
—Неизвестно никому!

Лера песен не поет
И не улыбается.
Без причины слезы льет,
К братцу придирается.
—Отчего?
Почему?
—Неизвестно никому!

Может быть, она больна?
Мучается бедная...
Просто-напросто она—
Притворяшка вредная.
—Отчего?
Почему?
—Неизвестно никому!



ДОМ, В КОТОРОМ МЫ ЖИВЕМ

Слова Е. ЧЕРНЫХ

Музыка А. АВЕРКИНА

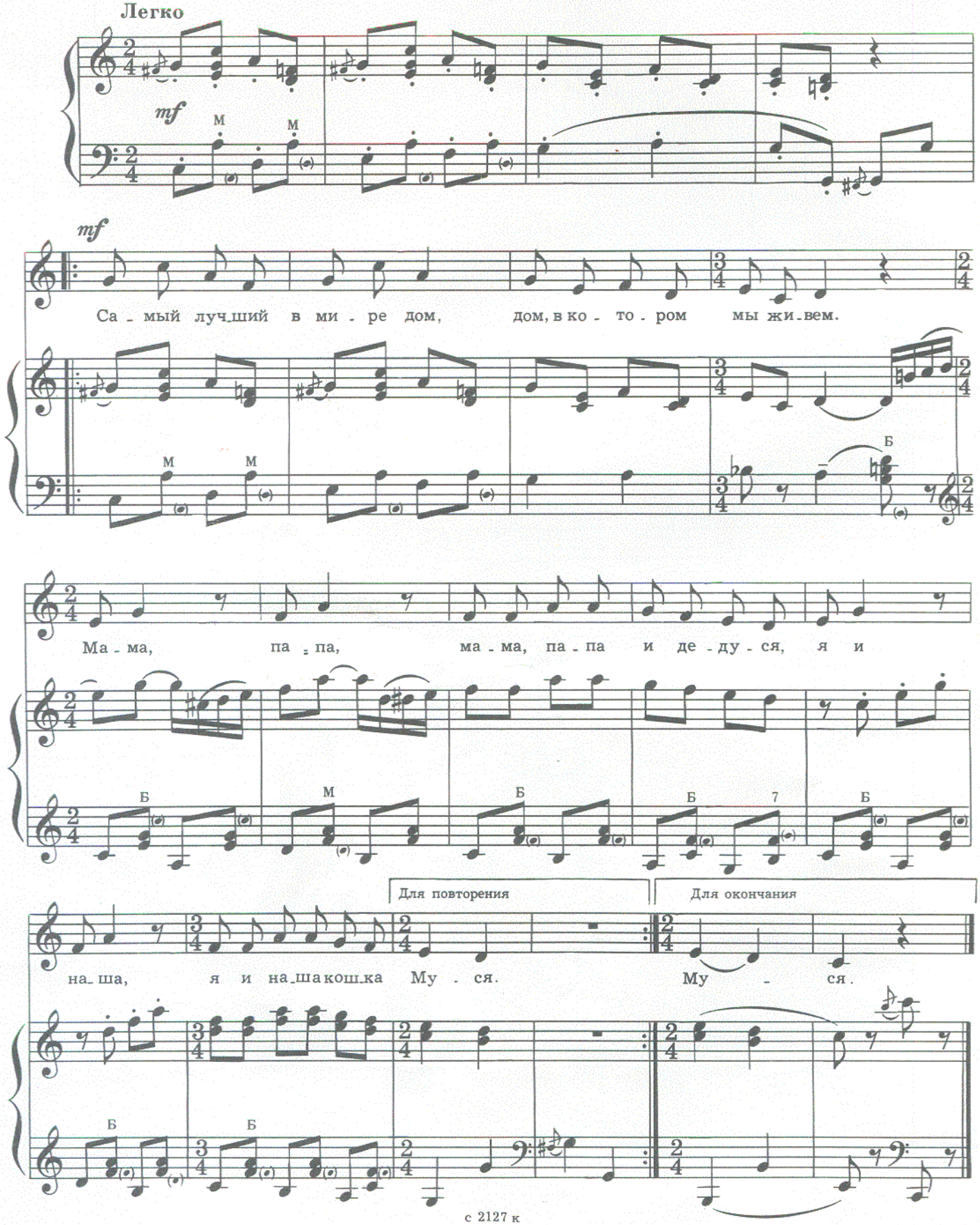

Самый лучший в мире дом,
Дом, в котором мы живем.
Мама, папа,
Мама, папа и дедуся,
Я и наша,
Я и наша кошка Муся.

Каждым утром за столом
Молоко мы дружно пьем.
Мама, папа,
Мама, папа и дедуся,
Я и наша,
Я и наша кошка Муся.

Майским утром на парад
Собирается отряд.
Мама, папа,
Мама, папа и дедуся,
Я и наша,
Я и наша кошка Муся.



Н. ЛАНЦОВ

МОИ МАТРОСЫ



Я с разбега сел на лавку.
Стала лавка-кораблем.
Бескозыркой стала шапка.
Кот на крыше-маяком.

Я кричу своим матросам:
—Натяните паруса!—
И тигренок мой с Барбосом
Ставят парус в небеса!

В. ЗАЯВЛИН

ТЕНЬ

Шагал я улицей прямой.
Был яркий летний день.
А по булыжной мостовой
Шагала рядом тень.

На небе тучи–чередой,
Закрыли солнца круг.
И тень с булыжной мостовой
Куда-то скрылась вдруг.

Где тень? Не приложу ума.
Ну, где ее найдешь?
Наверно, где-нибудь она
Пережидает дождь?..

ШУМЕЛА СОРОКА

Шумела сорока,
Трещала сорока:
«Зачем на болоте
Скосили осоку?
И мало в ней сока,
И мало в ней прока!»

Сплошная морока
С тобой, белобока!
О том, что в болоте
Скосили осоку,
Сама сочинила
Болтунья-сорока.



НАШИ ИГРЫ

ЧАЙНВОРД «СОЧИНЯЕМ СТИХИ»

Умеешь ли ты сочинять стихи?
Давай попробуем вместе. Вот несколько стихотворений, в которых пропущены слова. Попробуй придумать эти слова. Если ты правильно нашел все пропущенные слова, их по порядку можно поставить в чайнворд. А чайнвордом называется цепочка из слов, в которой последняя буква одного слова начинает следующее слово.



А ТЕПЕРЬ НАЧИНАЕМ НАШУ ИГРУ

1. По полянке, по лужайке
   Скачут серенькие... (зайки)

2. Знают Катя и Андрюшка —
   Спички детям не... (игрушка)

3. Ждали долго и дождались:
   Прилетел на крышу... (аист)

4. Во дворе лежат дрова.
   Возле них растет... (трава)

5. Кому не понравится сладкий на вкус,
   Сочный и спелый, красный...? (арбуз)

В. Заявлин

СОДЕРЖАНИЕ

НАШ КРАЙ. Десять детских песен.
Музыка М. Парцхаладзе 2
НАШ КРАЙ. Слова Г. Цецхладзе, русский текст В. Татаринова 2
ВЕСНА. Слова Г. Цецхладзе, русский текст В. Татаринова . . . 4
ЛАСТОЧКИ ПРИЛЕТЕЛИ. Слова Н. Чачава,
русский текст В. Татаринова 6
ЗАДИРА-ПЕТУШОК. Слова Дж. Никабадзе,
русский текст В. Татаринова 8
КУКЛА. Слова М. Квливидзе, русский текст В. Татаринова 9
КТО ЧТО ЛЮБИТ. Слова Г. Цецхладзе,
русский текст В. Татаринова 10
КОНЬ ВОРОНОЙ. Слова Г. Цецхладзе, перевод В. Викторова . . 12
МАЙСКИЙ ДОЖДЬ. Слова Г. Цецхладзе,
русский текст В. Татаринова 14
СОБИРАЕМ ВИНОГРАД. Слова В. Татаринова 16
ХОРОША МОЯ ЗЕМЛЯ. Слова Л. Кондрашенко 18
О БАБУШКЕ, АЛЕНКЕ, ВОРОНЕ И ЦЫПЛЕНКЕ.
Стихи Н. Старшинова 20
В ЛЕТНЕМ ЗООПАРКЕ. Стихи Н. Старшинова 21
ОСЕНЬ ЗОЛОТИСТАЯ. Музыка В. Иванникова,
слова С. Вигдорова 22
ЗВЕЗДЫ ОКТЯБРЯ. Музыка В. Иванникова,
слова Т. Башмаковой 24
ВЕСЕННИЙ ДОЖДЬ. Музыка В. Иванникова,
слова Т. Башмаковой 26
РАКЕТА. Музыка З. Ткач, слова Г. Виеру,
перевод с молдавского Я. Акима 28
У ЦЫПЛЯТ ДЕТСКИЙ САД. Музыка А. Лусиняна,
слова Н. Микаэляна, перевод с армянского Ю. Кушака . . 30
КАПУСТА. Музыка Д. Львова-Компанейца, слова И. Мазнина . 32
НОЧНОЙ РАЗГОВОР. Стихи Г. Струмского,
перевод с болгарского Л. Дымовой 33
МАМА—ВЕРНЫЙ ДРУГ. Музыка Л. Когана, слова М. Садовского 34
НОВОГОДНЯЯ. Музыка Л. Когана, слова М. Садовского . . . 36
ОТЧЕГО? ПОЧЕМУ? Музыка А. Аверкина, слова Г. Ладонщикова 38
ДОМ, В КОТОРОМ МЫ ЖИВЕМ. Музыка А. Аверкина,
слова Е. Черных 40
МОИ МАТРОСЫ. Стихи Н. Ланцова 42
ТЕНЬ. Стихи В. Заявлина 42
ШУМЕЛА СОРОКА. Стихи В. Заявлина 42
ЧАЙНВОРД 43

Индекс 9-8

«ГУСЕЛЬКИ», *выпуск 18*. Редактор В. Корзин. Лит. редактор И. Лешкевич. Художник Б. Рытман. Худож. редактор Е. Гордиенко. Техн. редактор Л. Курасова. Корректор Н. Маковская. Подп. к печ. 7/III 1972 г. Форм. бум. 60×90¹/₈. Печ. л. 5,5. Уч.-изд. л. 5,5. Тираж 50 000 экз. Изд. № 2127. Т. п. 72 г., № 200. Зак. 946. Цена 58 к. Бумага № 1. Всесоюзное издательство «Советский композитор». Москва, набережная Мориса Тореза, 30. Московская типография № 6 Главполиграфпрома Комитета по печати при Совете Министров СССР. Москва, Ж-88, 1-й Южно-портовый пр., 17.

58 к.



ВСЕСОЮЗНОЕ ИЗДАТЕЛЬСТВО • СОВЕТСКИЙ КОМПОЗИТОР • МОСКВА • 1972