ГУСЕЛЬКИ

гусельки · гусельки · гусельки · гусельки · гусельки · гусельки · гусельки · гусельки · гусельки · гусельки · гусельки · гусельки

Выпуск

2



ПЕСНИ И СТИХИ
ДЛЯ ДЕТЕЙ
ДОШКОЛЬНОГО
И МЛАДШЕГО ШКОЛЬНОГО
ВОЗРАСТА

ВЫПУСК 2

ВСЕСОЮЗНОЕ ИЗДАТЕЛЬСТВО СОВЕТСКИЙ КОМПОЗИТОР
МОСКВА · 1969

М. ИВЕНСЕН

ПРО НАШУ СОВЕТСКУЮ РОДИНУ

Про нашу советскую Родину
Мы песню поем,
Про самую лучшую Родину,
В которой мы живем.

За то, что живется нам весело,
Мы любим ее,
И самую лучшую песенку
Поем про нее.

Мы сильными будем и смелыми,
И в школу пойдем,
И все мы для Родины сделаем,
Когда подрастем.

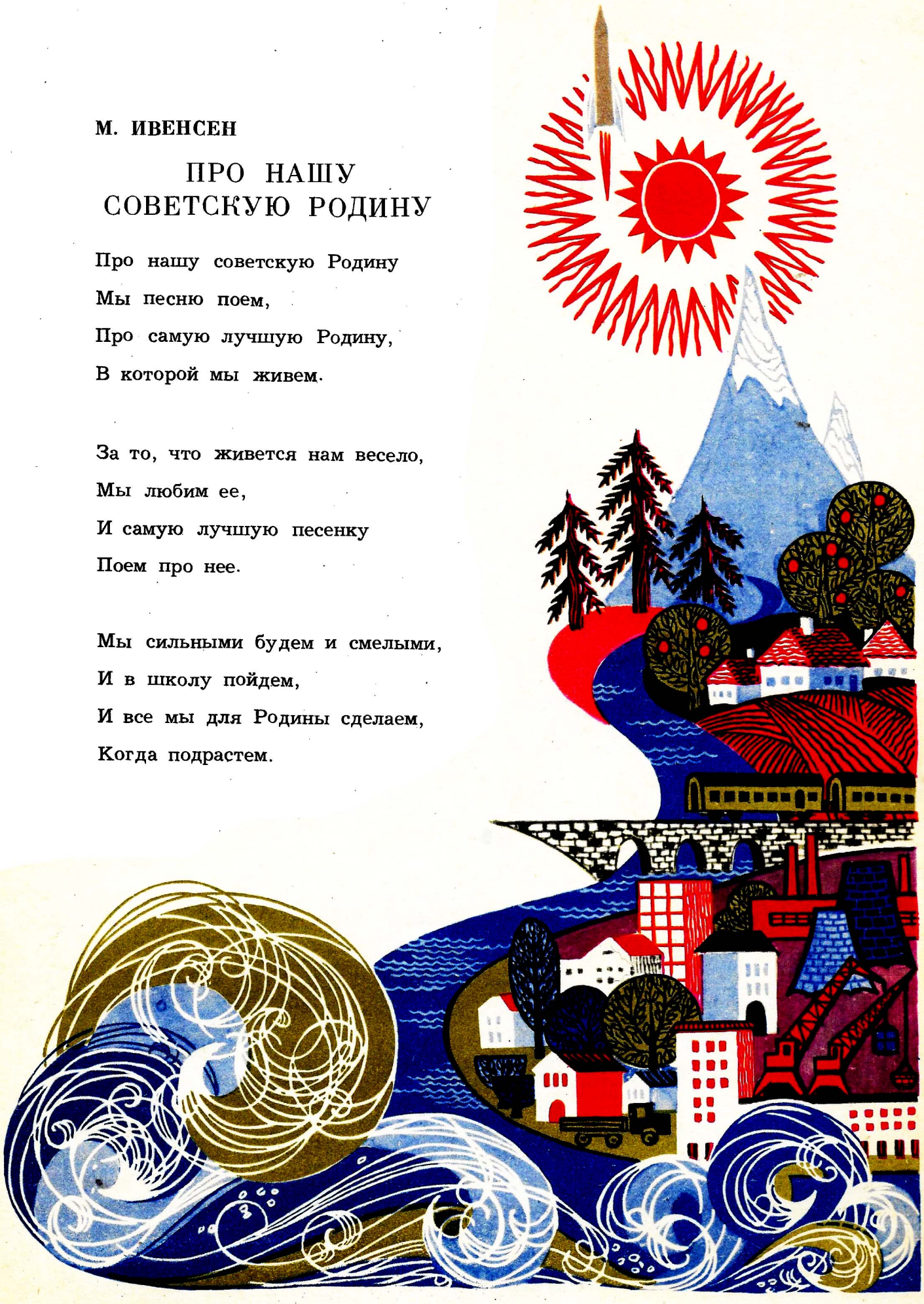

ЗВЕНИ И ЛЕЙСЯ, ПЕСЕНКА!

Слова В. КОРКИНА

Музыка Е. ТИЛИЧЕЕВОЙ

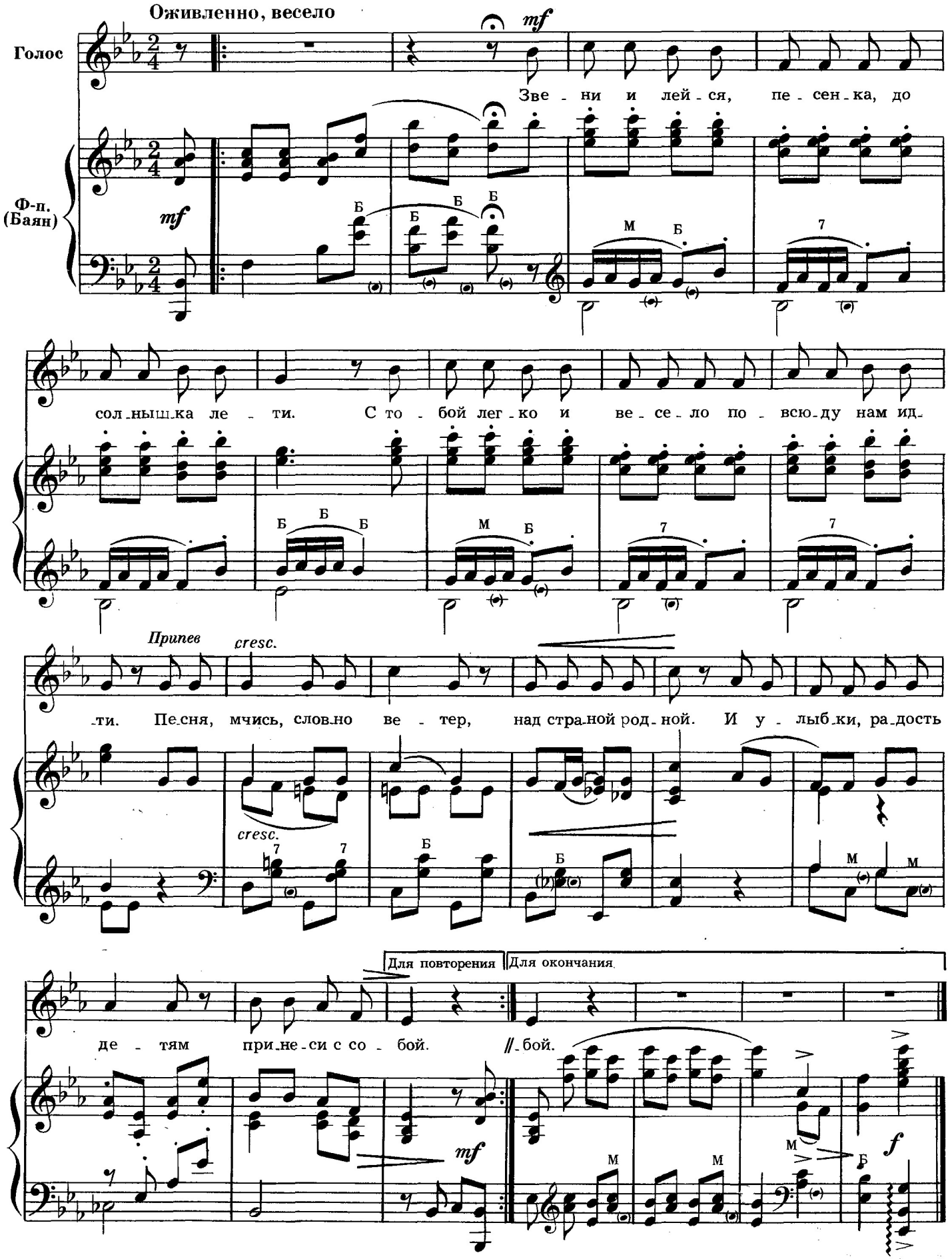

Звени и лейся, песенка,
До солнышка лети.
С тобой легко и весело
Повсюду нам идти.

Припев: Песня, мчись, словно ветер,
Над страной родной.
И улыбки, радость детям
Принеси с собой.

Отважными и честными
Всегда должны мы быть
И Родину чудесную,
Как взрослые, любить.

Припев.

Пока что дошколята мы
И ходим в детский сад,
Но станем октябрятами—
Пусть годы пролетят.

Припев: Песня, мчись, словно ветер,
Над страной родной.
И улыбки, радость детям
Принеси с собой.



НА ПРОГУЛКУ МЫ ИДЕМ

Слова З. ПЕТРОВОЙ

Музыка А. ОСТРОВСКОГО

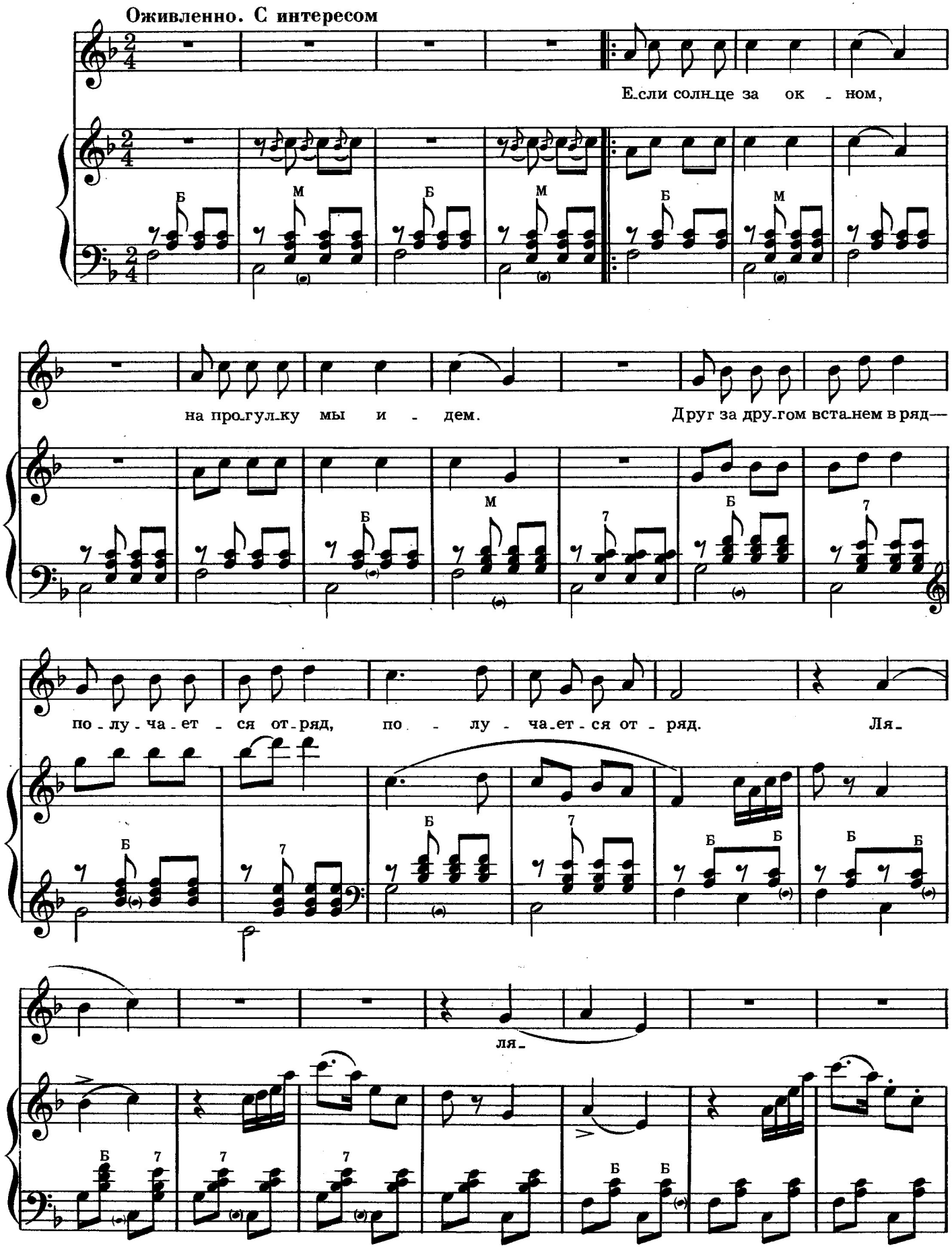

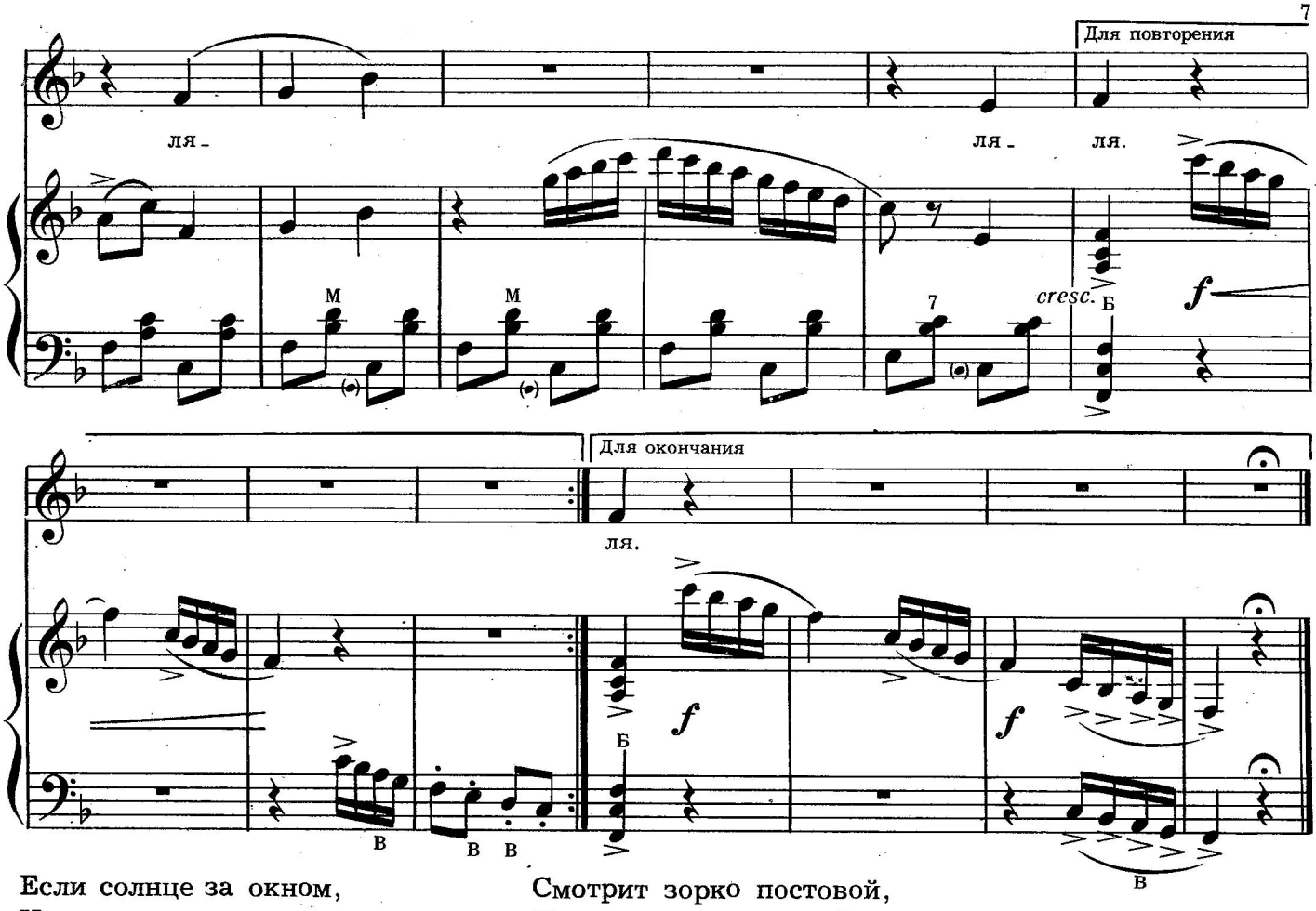

Если солнце за окном,
На прогулку мы идем.
Друг за другом встанем в ряд—
Получается отряд. *(2 раза)*
Ля-ля-ля.

На углу подъемный кран,
Как волшебный великан,
Носит плиты с кирпичом,
Помогает строить дом. *(2раза)*
Ля-ля-ля.

Смотрит зорко постовой,
Как дела на мостовой,
Руку вытянул вперед—
Стоп, машины! Переход. *(2раза)*
Ля-ля-ля.

Реактивный самолет
Отправляется в полет,
Он огромный вот такой,
Мы махнем ему рукой. *(2раза)*
Ля-ля-ля.

А теперь пора домой,
До свиданья, постовой,
Обязательно опять
Скоро мы пойдем гулять. *(2раза)*
Ля-ля-ля.



М. САДОВСКИЙ

ЛИВНЕВЫЕ КУДРИ

Причесывалось облако
У солнца на виду:
— С красивою прической
По небу я пойду.

Кудрявилось,
Кудрявилось,
Вдруг
продырявилось.

Ой,
Беда,
Беда,
Беда!
Потекла вода, вода!

Ливнем кудри стали!
На поле упали!





А. БРОДСКИЙ

СКОЛЬКО ШУБ У ЗАЙЦА?

Прячется заяц-беляк под кустом,
Белая шубка зимою на нем.

Сразу его на снегу не найдешь:
Сам белоснежный, на снег он похож.

Солнце пригреет, наступит весна—
Белая шубка тогда не нужна.

Зайца мы встретим в наряде ином,
Серую шубку увидим на нем.

В белую шубку одет он сейчас,
Серая есть у него про запас.

Н. БРОМЛЕЙ

ПОПОЛАМ

Мы бродили по полям,
По лесам бродили.
И делили пополам
Все, что находили.

Тебе цветок,
И мне цветок.
Тебе грибок,
И мне грибок.
А ну, малыш,
Держи камыш!

Речку мы делить не стали,
Облака делить не стали,
Острова делить не стали,
Словно маленький орех.
Ведь леса, поля и дали—
Навсегда они, для всех!



Н. МАТВЕЕВА

В ЛЕСУ

Я с утра в лесу гуляю:
От росы я весь промок.
Но зато теперь я знаю
Про березку и про мох.

Про малину, ежевику,
Про ежа и про ежиху,
У которых за ежат
Все иголочки дрожат.

В. ВИКТОРОВ

КЛИМ И КОТ

Засунул Клим кота в мешок
И на продажу поволок.
Кричит ему усатый плут:
— Кота в мешке не продают!
Подумал Клим, раскрыл мешок,
А кот—прыжок—
И наутек!



У КАЖДОГО СВОЙ МУЗЫКАЛЬНЫЙ ИНСТРУМЕНТ

Эстонская народная песня

Перевод М. Ивенсен

Обработка Х. КИРВИТЕ

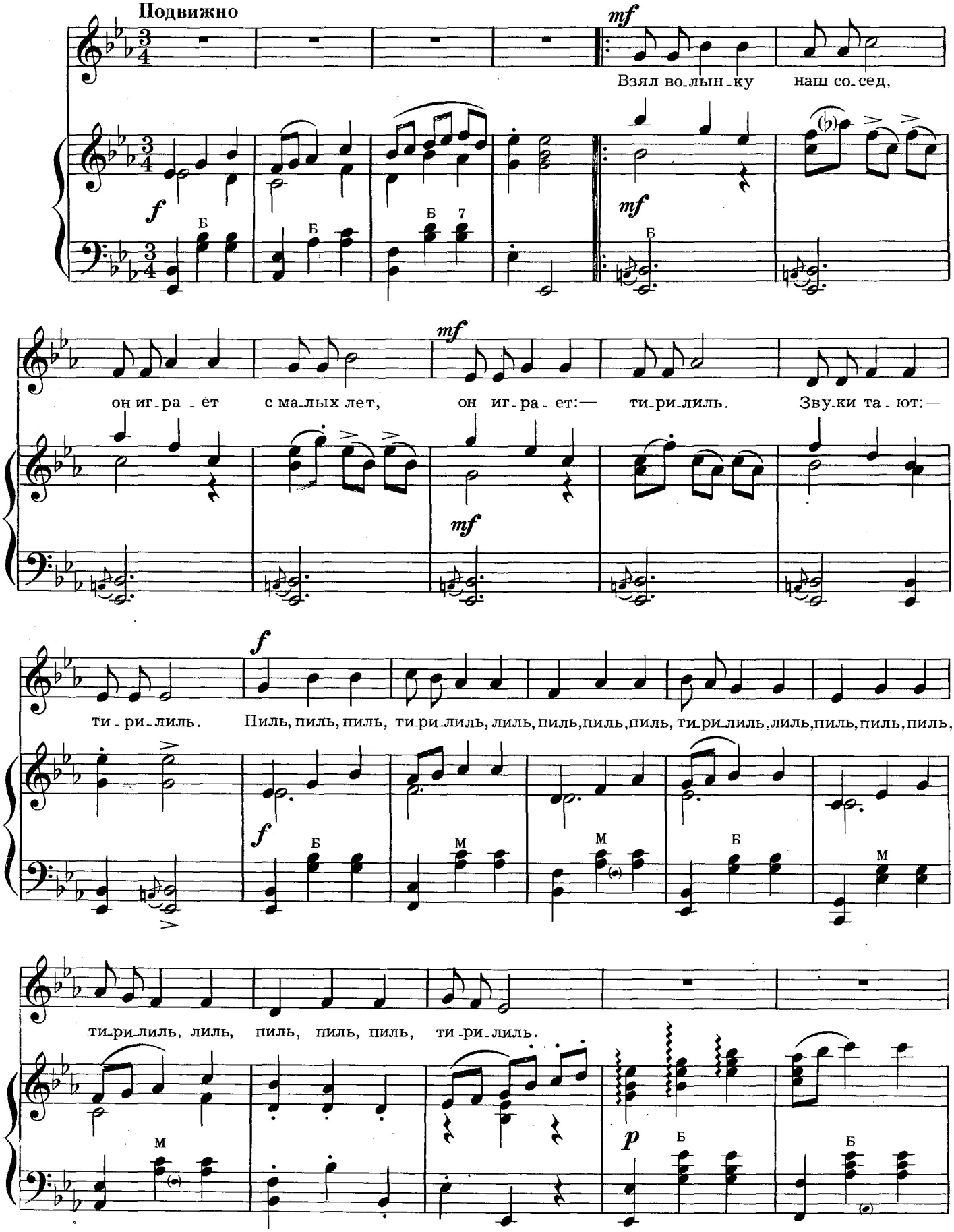

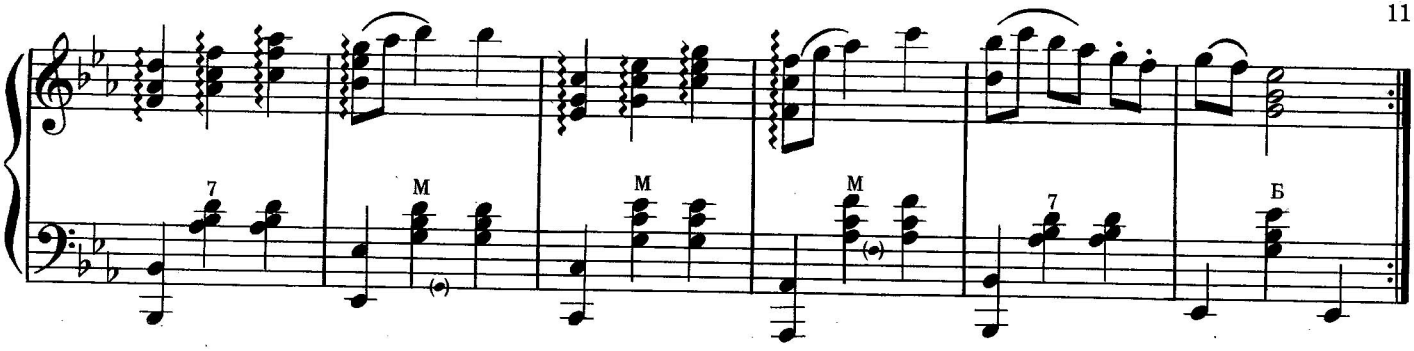

Взял волынку наш сосед,
Он играет с малых лет,
Он играет:—Ти-ри-лиль,
Звуки тают:—Ти-ри-лиль.
Припев: Пиль, пиль, пиль,
Ти-ри-лиль, лиль,
Пиль, пиль, пиль,
Ти-ри-лиль, лиль,
Пиль, пиль, пиль, ти-ри-лиль, лиль,
Пиль, пиль, пиль, ти-ри-лиль.

Наш Сауэ дудку брал,
Танцы всякие играл:
Ти-ри-ли-ли, тир-ри-лиль,
Польку, вальсы и кадриль.

Припев.

Слышит песню весь лужок,
Это Юку взял рожок.
Все друзья сошлись в кружок,
Ти-ри-лиль, играй, дружок!

Припев.

Петя Пайсу взял свирель,
Он на ней выводит трель;
Пляшет парень, поднял пыль,
Сам играет:—Ти-ри-лиль!
Припев.
Все танцуем, все поем,
Все играем, кто на чем;
Все играем, все поем;
Ти-ри-лили, кто о чем!

Припев.

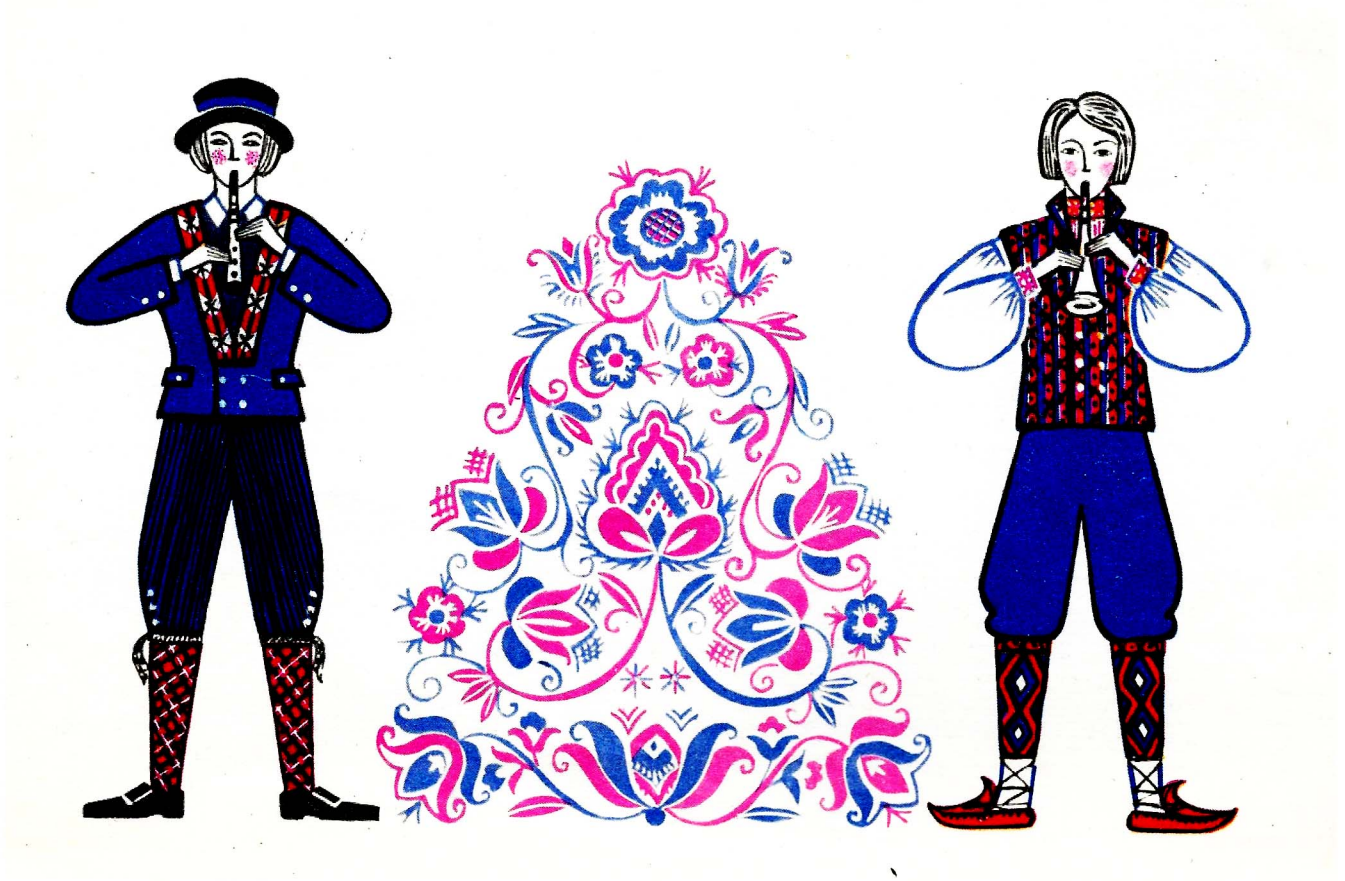

ДВА ДРУЖКА

Слова Н. БЕРЕНДГОФА

Музыка А. АВЕРКИНА

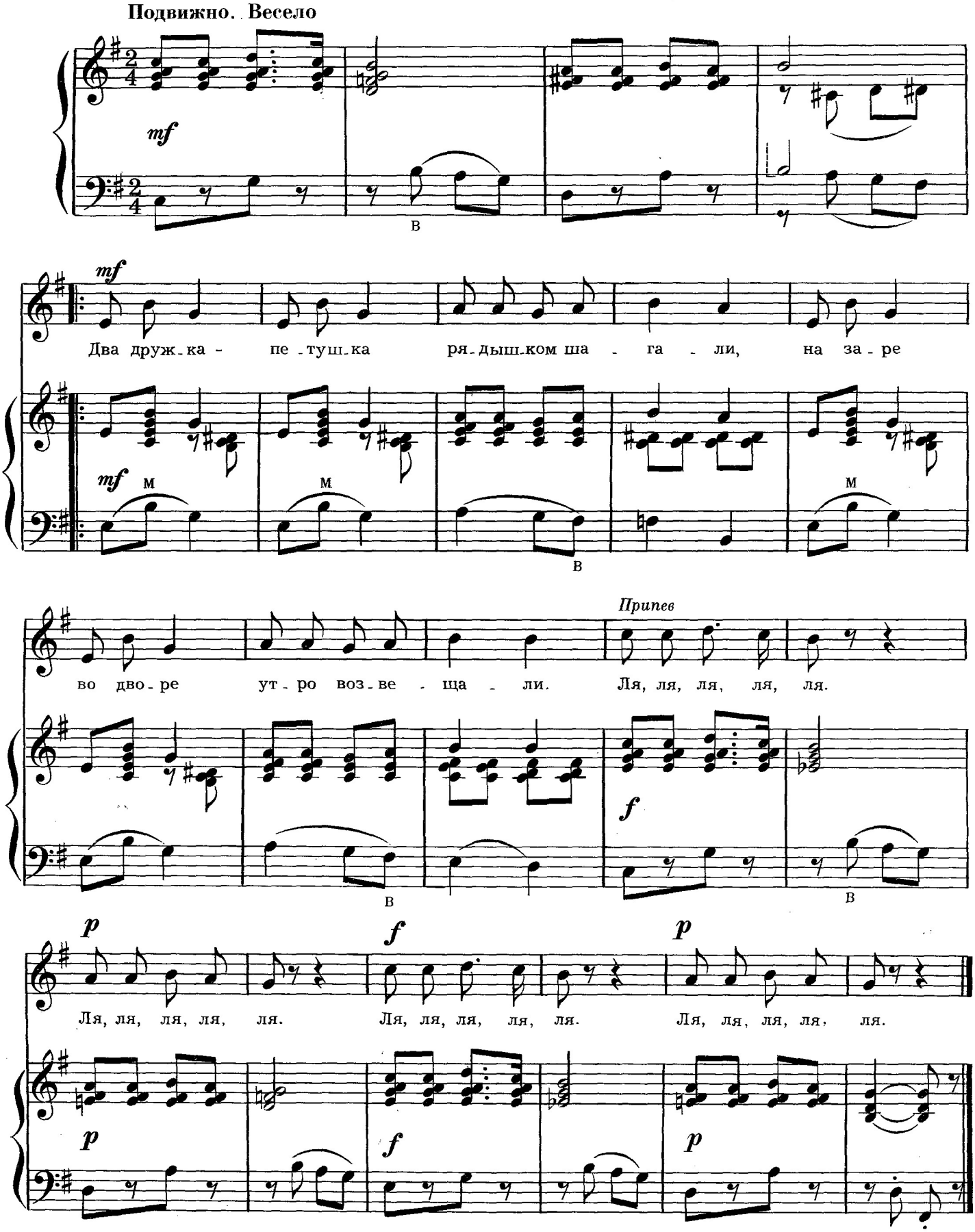



Два дружка-петушка
Рядышком шагали,
На заре во дворе
Утро возвещали.
Припев: Ля-ля-ля-ля-ля.

А пушистый кот-пострел,
Что лежал под лавкой,
Песни пел, хвостом вертел
И махал им лапкой.
Припев.

Два дружка-петушка
По двору гуляли
И коту-воркоту
Головой кивали.
Припев: Ля-ля-ля-ля-ля.

ЕЛОЧКА-КРАСА

Слова И. ЛЕШКЕВИЧ

Музыка Л. БИРНОВА

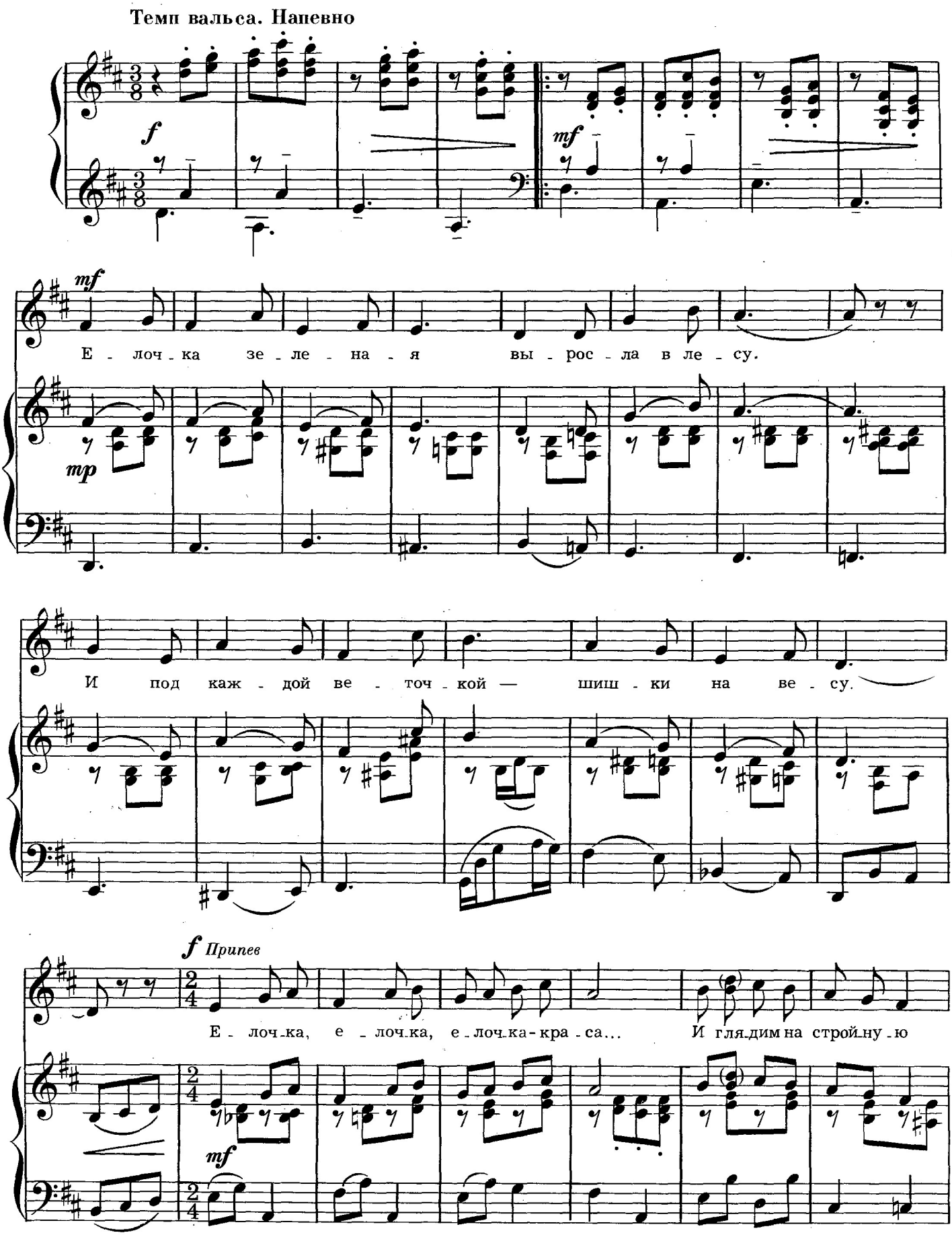

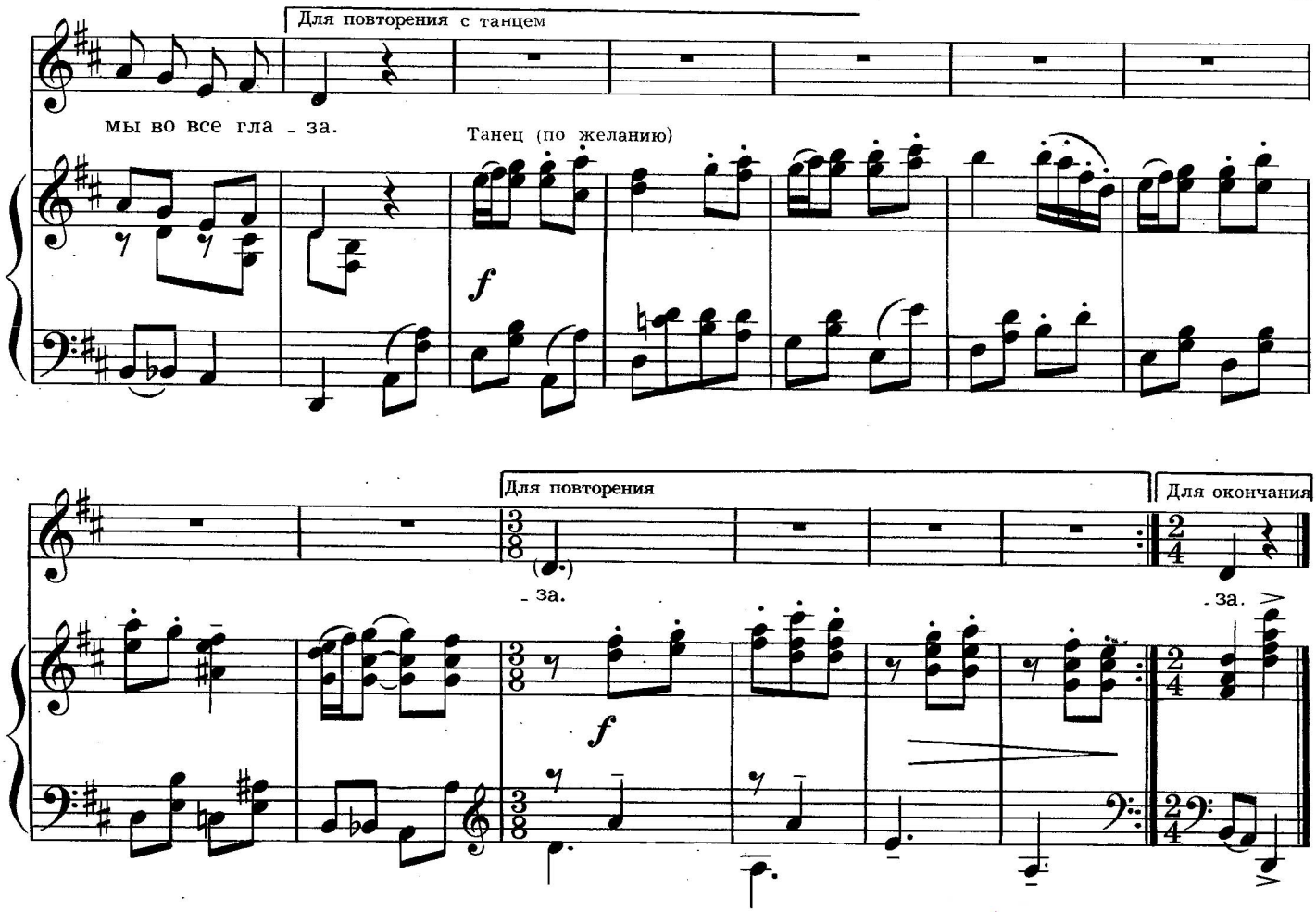

Елочка зеленая
Выросла в лесу.
И под каждой веточкой—
Шишки на весу.
Припев: Елочка, елочка,
Елочка-краса...
И глядим на стройную
Мы во все глаза.

Пригласили елочку
Мы на Новый год.
И она сказала нам:
К вечеру придет.
Припев.

И пришла зеленая
В блестках серебра...
Мы плясать под елочкой
Рады до утра.
Припев: Елочка, елочка,
Елочка-краса...
И глядим на стройную
Мы во все глаза.
Припев.



НЕВАЛЯШКИ

Слова З. ПЕТРОВОЙ

Музыка З. ЛЕВИНОЙ

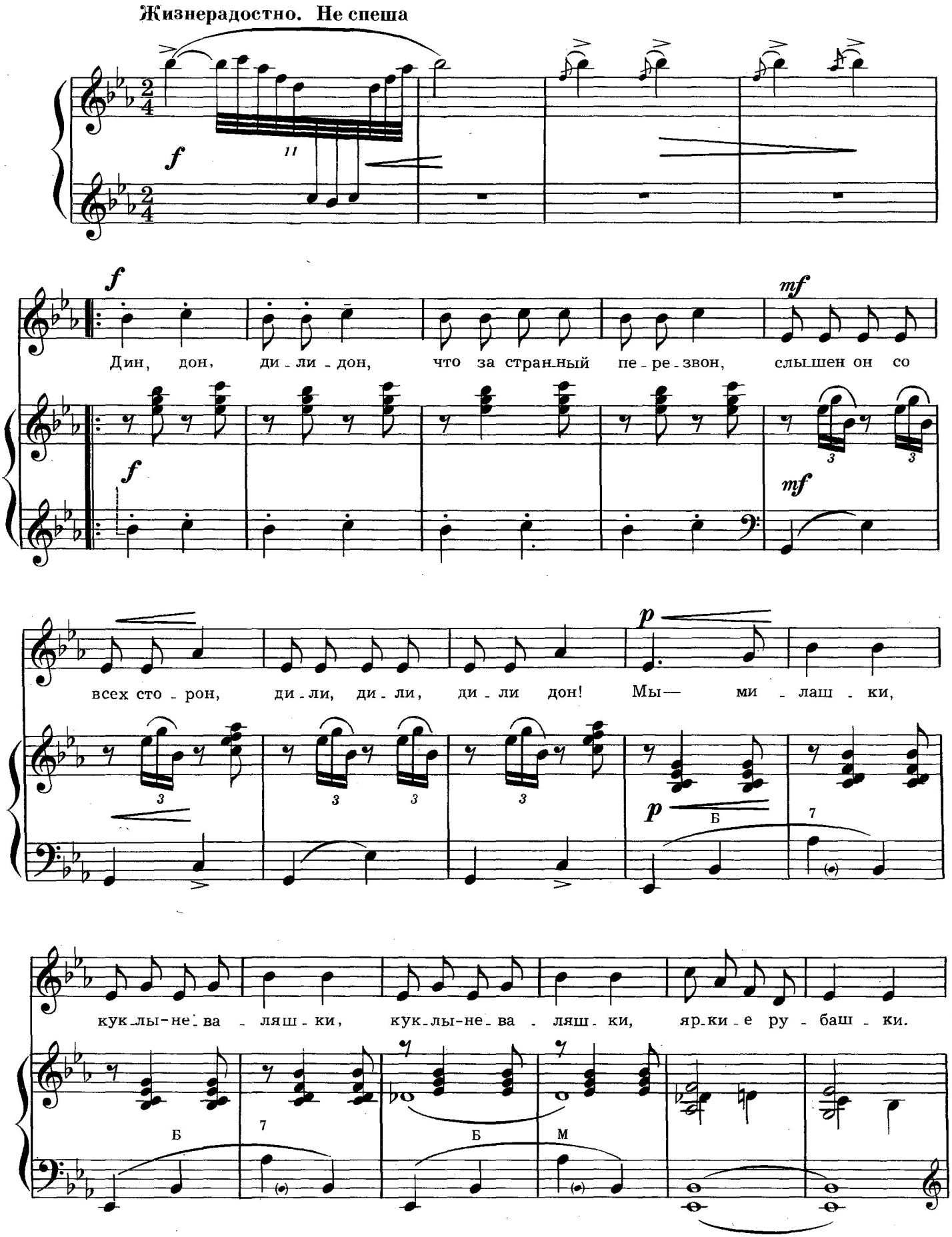

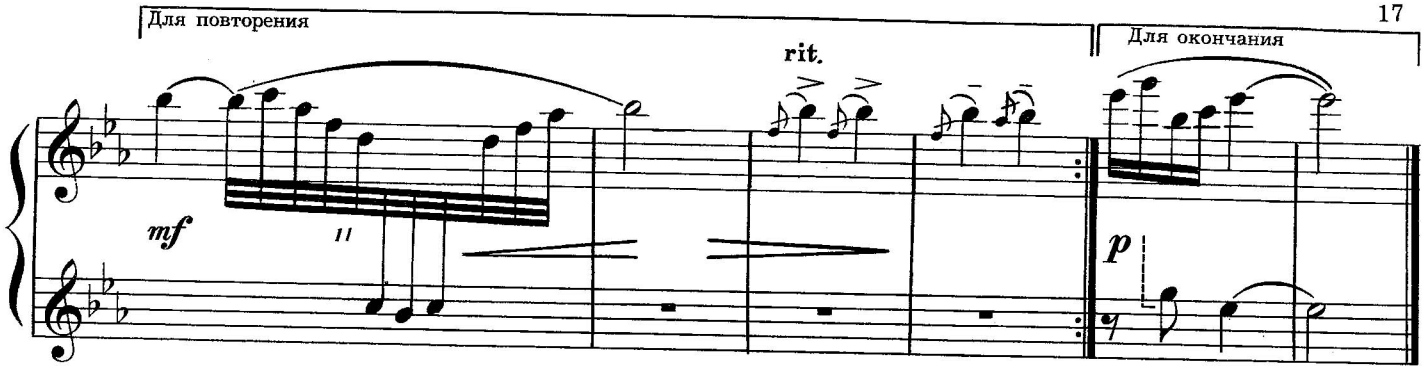

Дин, дон,
Ди-ли дон,
Что за странный
Перезвон,
Слышен он
Со всех сторон,
Ди-ли, ди-ли,
Ди-ли дон!
Припев: Мы—милашки,
Куклы-неваляшки,
Куклы-неваляшки,
Яркие рубашки.

Не спим,
Не сидим
И ложиться
Не хотим,
Днем и ночью
Мы стоим,
Очень весело
Звеним.
Припев.

Ох, раз,
Еще раз,
Мы наклонимся
Сейчас,
Начинаем перепляс,
Постараемся
Для вас.
Припев: Мы—милашки,
Куклы-неваляшки,
Куклы-неваляшки,
Яркие рубашки.



ВМЕСТЕ БУДЕТ ВЕСЕЛЕЙ

Слова В. ТАТАРИНОВА

Музыка М. ПАРЦХАЛАДЗЕ

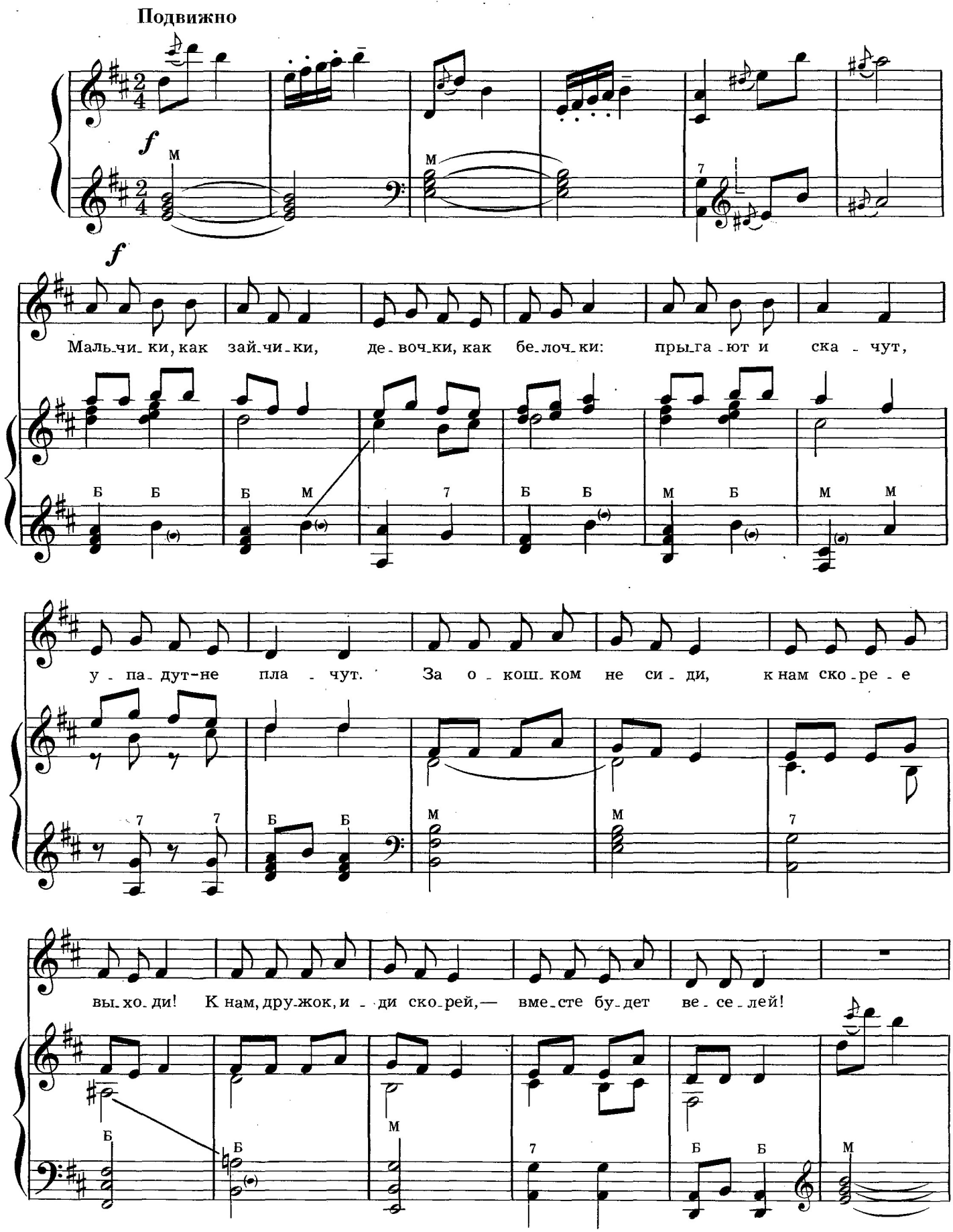

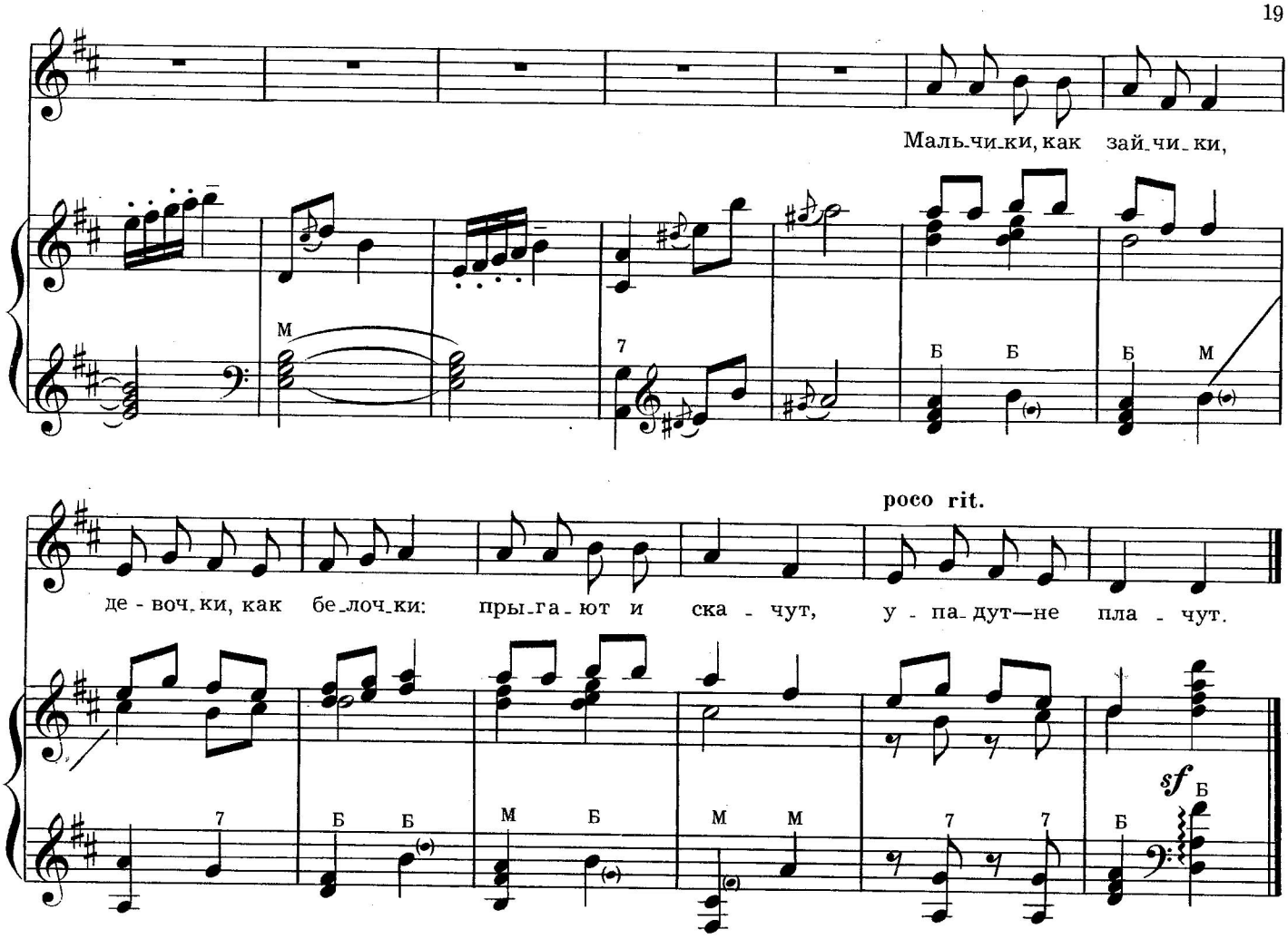

Мальчики, как зайчики,
Девочки, как белочки:
Прыгают и скачут,
Упадут—не плачут.

За окошком не сиди,
К нам скорее выходи!
К нам, дружок, иди скорей,—
Вместе будет веселей.

Мальчики, как зайчики,
Девочки, как белочки:
Прыгают и скачут,
Упадут—не плачут.



КТО ТАМ СПРЯТАЛСЯ В ЛЕСУ?

(Хоровод)

Слова В. ВИКТОРОВА

Музыка Д. ЛЬВОВА-КОМПАНЕЙЦА

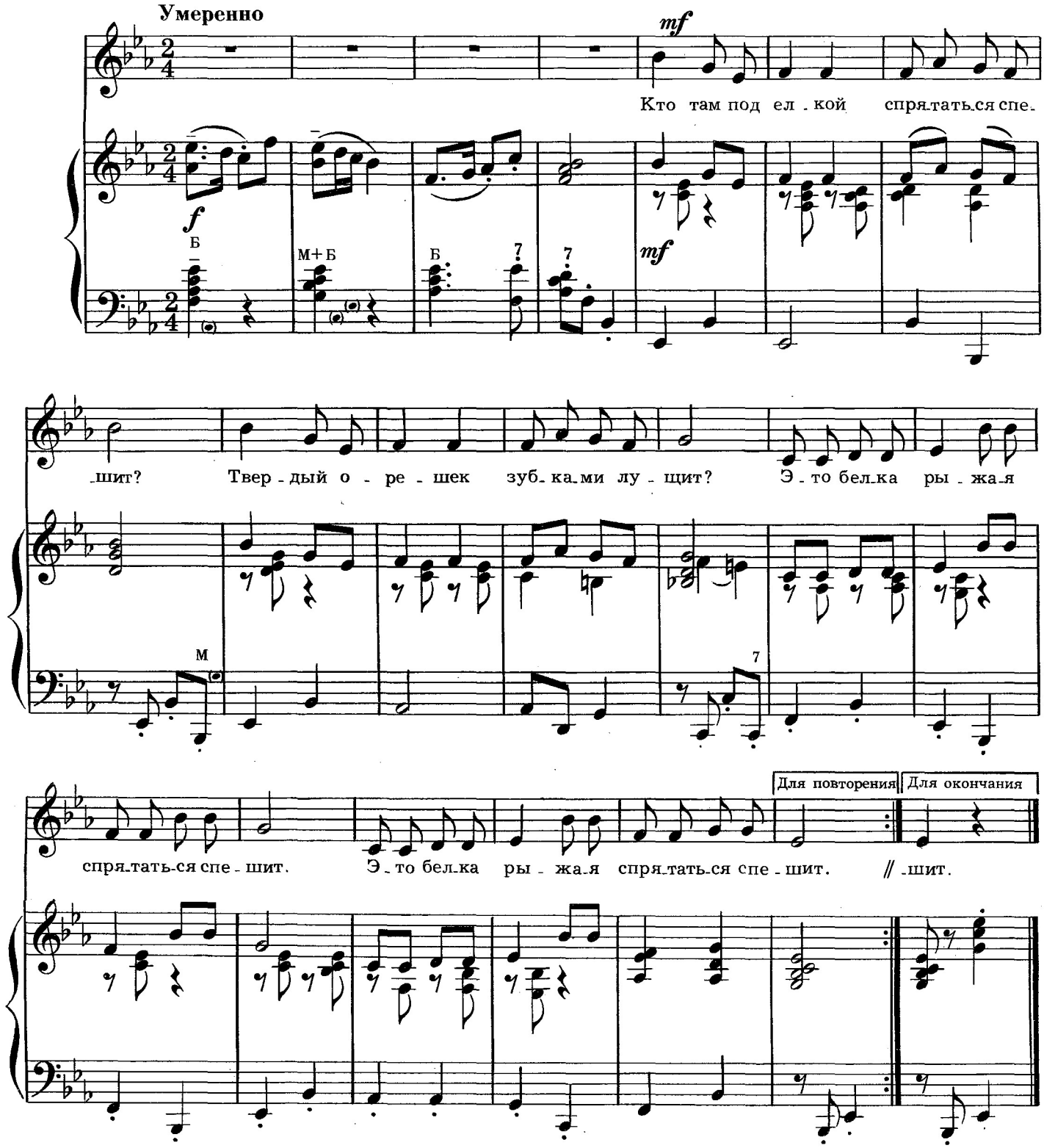

Полукругом располагается хоровод, в центре—дерево, за ним прячется тот, кто водит—он подражает действиям животных, о которых поется. В конце куплета он выбирает из хоровода другого ведущего.





Кто там под елкой спрятаться спешит?
Твердый орешек зубками лущит?
Это белка рыжая спрятаться спешит. *(2 раза)*

Кто там под березкой спрятаться спешит?
Кто там ушами бойко шевелит?
Это зайка серенький спрятаться спешит. *(2 раза)*

Кто там за дубом спрятаться спешит?
Пчел отгоняет, злится и рычит.
Это мишка-лакомка спрятаться спешит. *(2 раза)*

Кто там под липой спрятаться спешит?
Если ей надо—всех перехитрит.
Это наша лисонька спрятаться спешит. *(2 раза)*

Мы разыскали всех зверей в лесу,
Белку и зайца, мишку и лису.
Всех, кто хочет спрятаться,
Мы найдем в лесу. *(2 раза)*





ЗАИНЬКА, ПОПЛЯШИ

Обработка Ю. СЛОНОВА

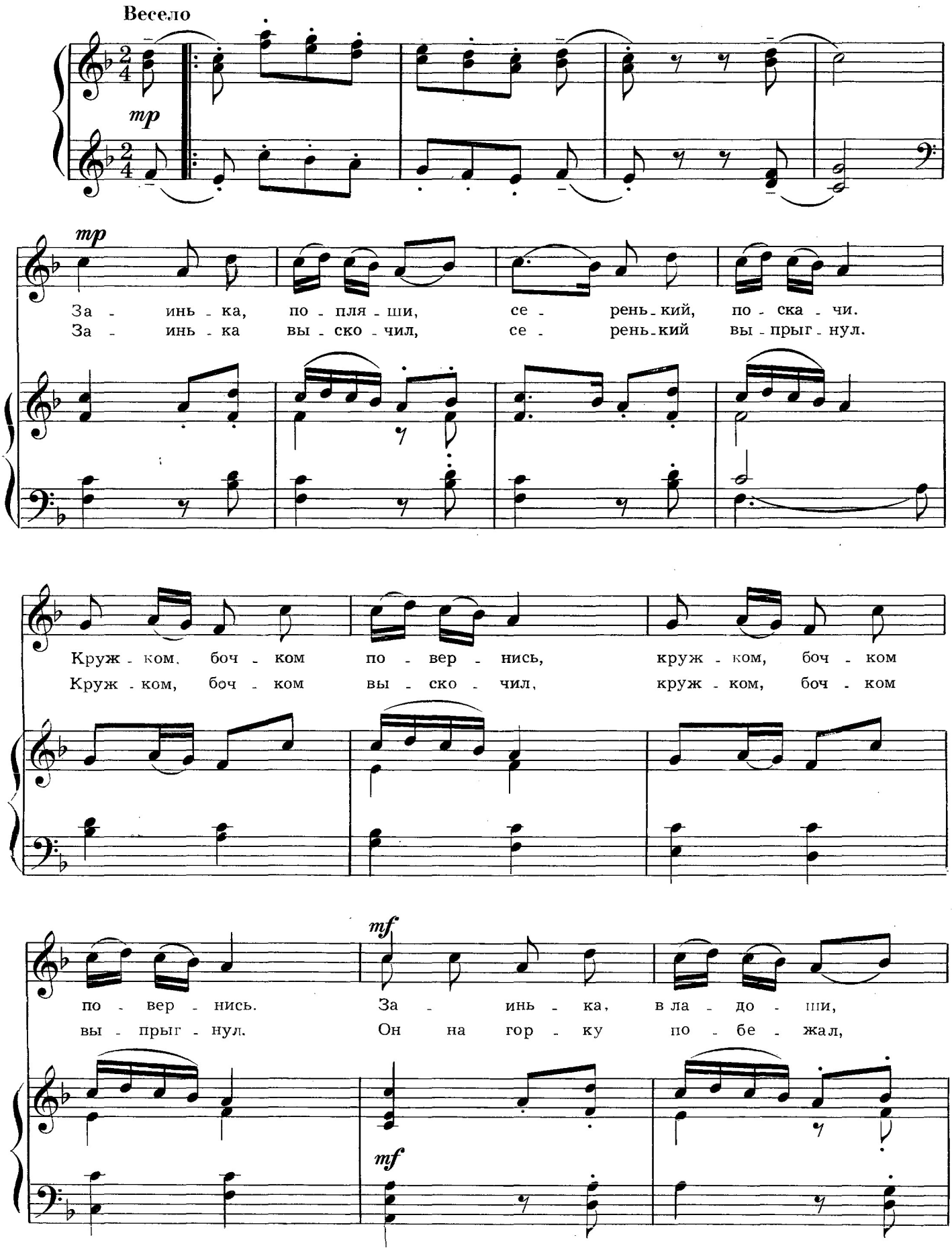

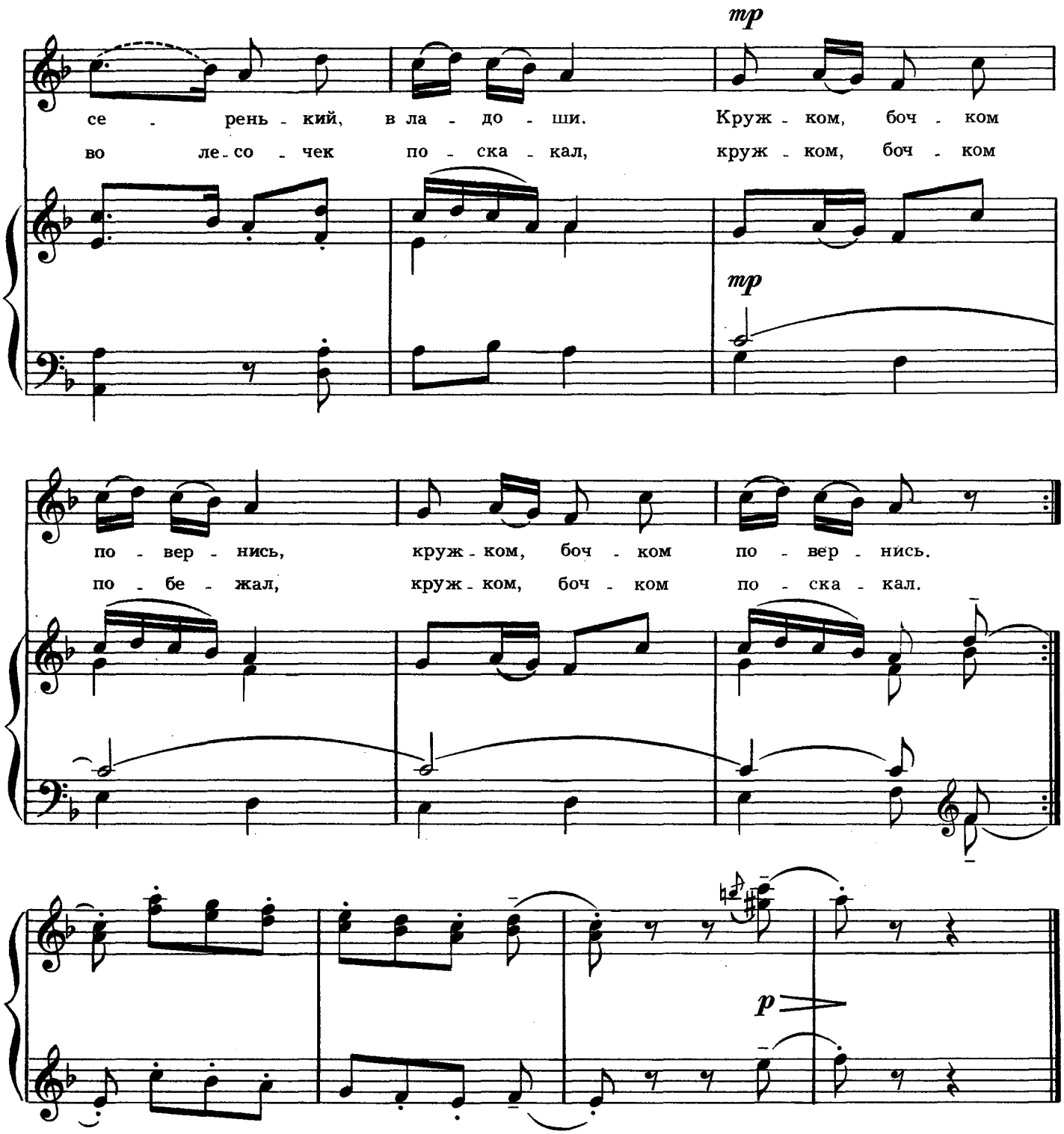

Заинька, попляши,
Серенький, поскачи.
Кружком, бочком повернись,
Кружком, бочком повернись.

Заинька, в ладоши,
Серенький, в ладоши.
Кружком, бочком повернись,
Кружком, бочком повернись.

Заинька выскочил,
Серенький выпрыгнул.
Кружком, бочком выскочил,
Кружком, бочком выпрыгнул.

Он на горку побежал,
Во лесочек поскакал,
Кружком, бочком побежал.
Кружком, бочком поскакал.

ЗЕЛЕНЕЙСЯ, МОЙ САД

Обработка Ю. СЛОНОВА

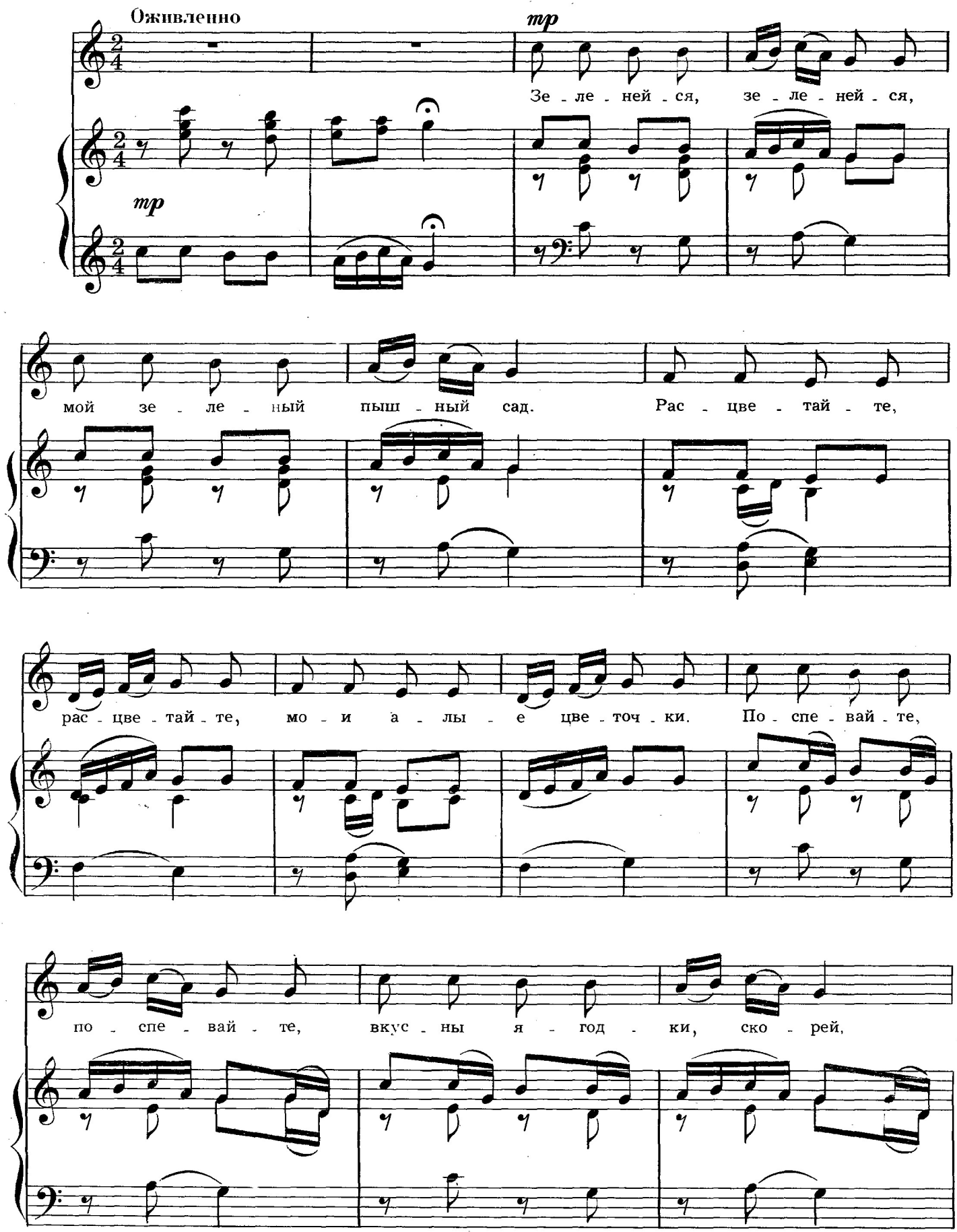

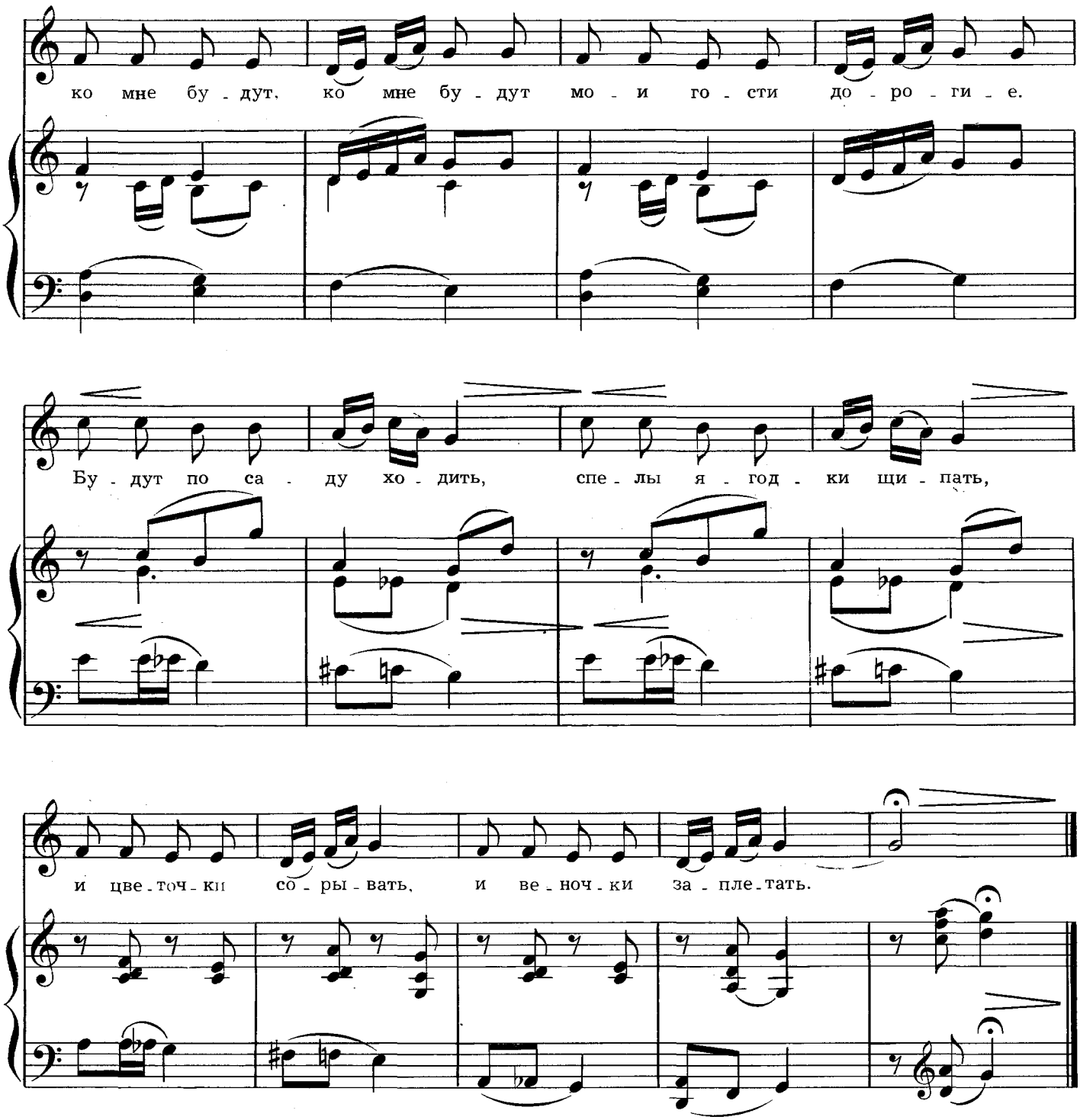

Зеленейся, зеленейся,
Мой зеленый пышный сад.
Расцветайте, расцветайте,
Мои алые цветочки.

Поспевайте, поспевайте,
Вкусны ягодки, скорей,
Ко мне будут, ко мне будут
Мои гости дорогие.

Будут по саду ходить,
Спелы ягодки щипать,
И цветочки сорывать,
И веночки заплетать.

РУБИНОВАЯ ЗВЕЗДОЧКА

Слова В. ГУБАНОВОЙ

Музыка М. ИОРДАНСКОГО

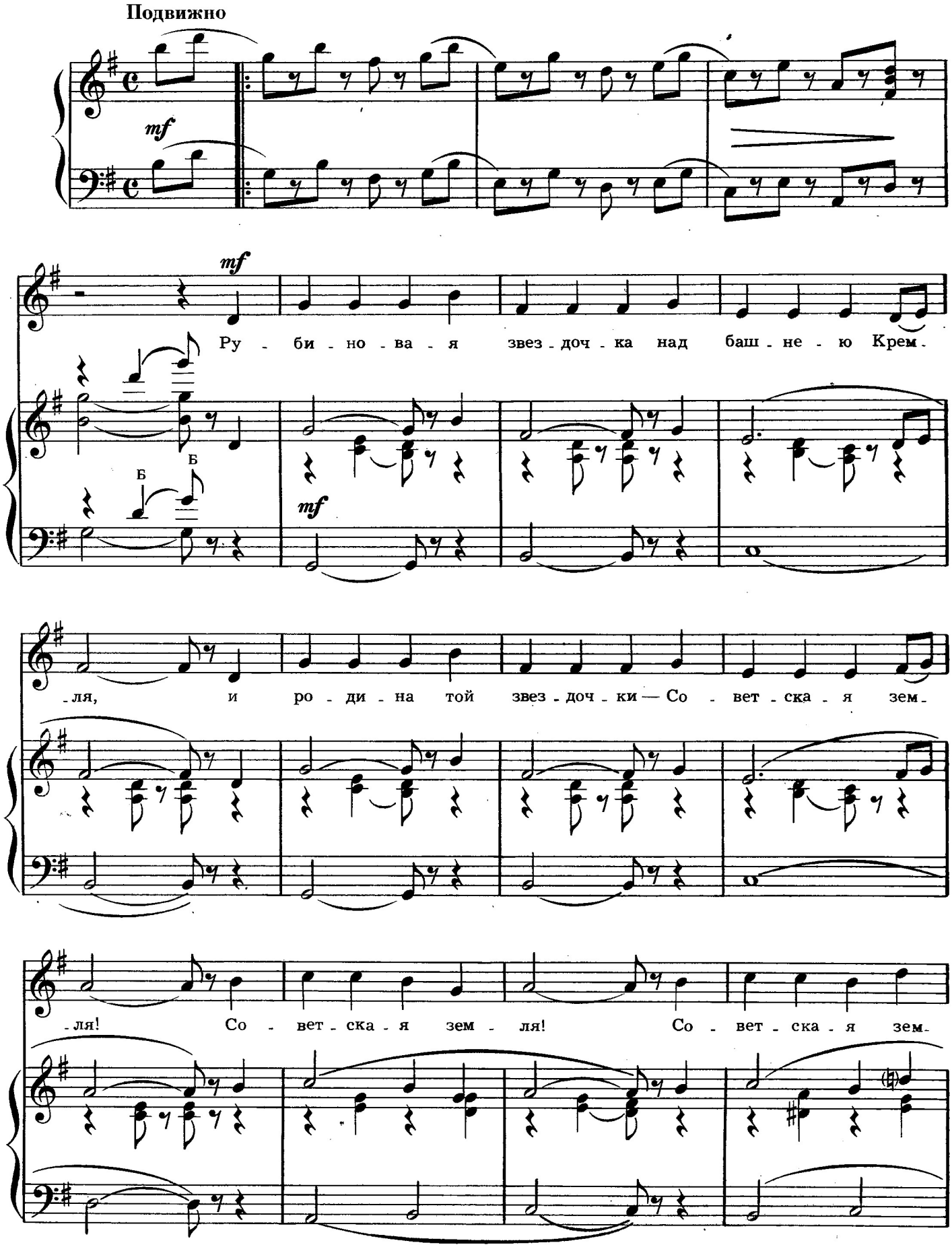

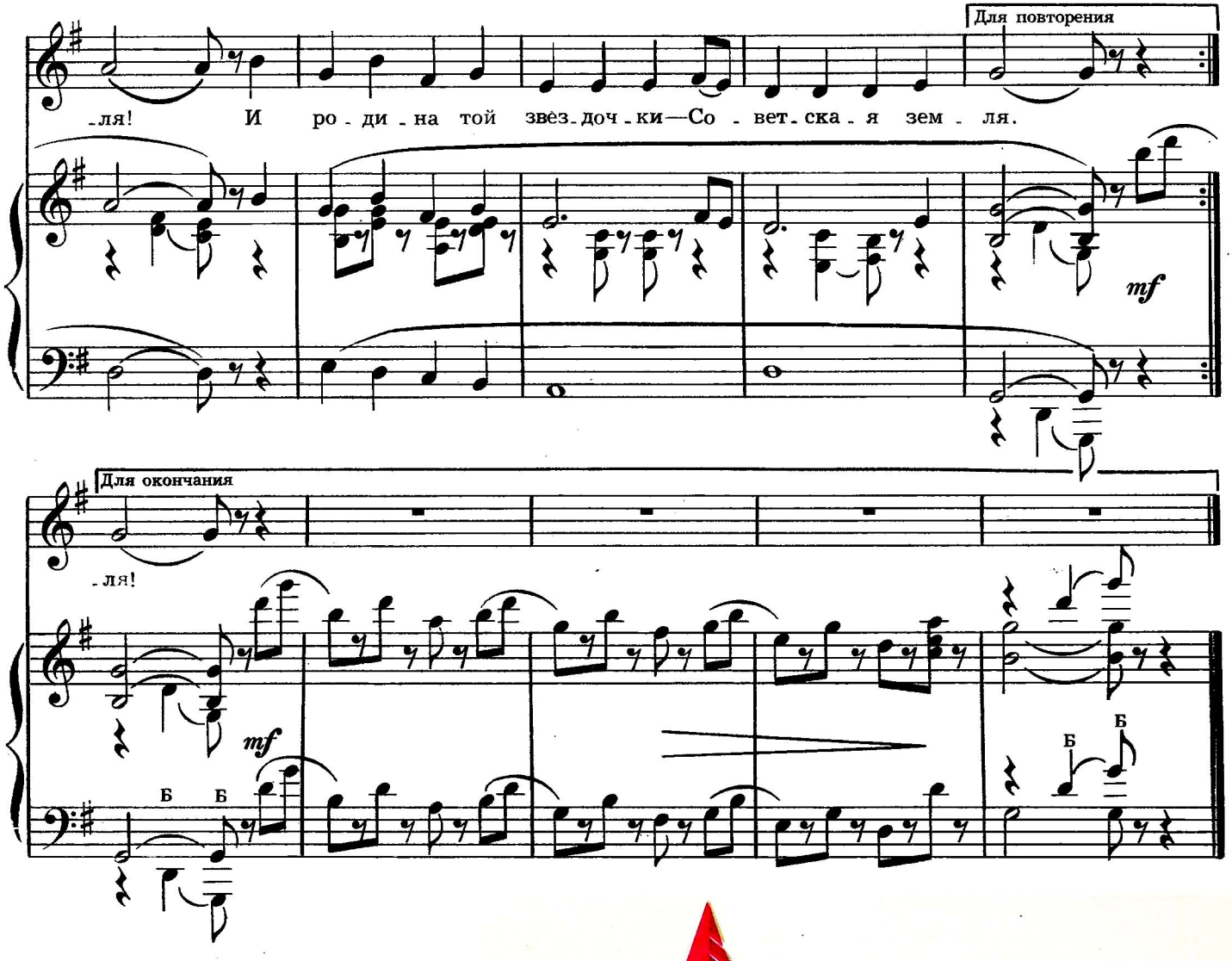

Рубиновая звездочка
Над башнею Кремля,
И родина той звездочки—
Советская земля!

Рубиновая звездочка
Алеет кумачом,
Горит заветным пламенем,
Заженным Ильичем.

Звезда неугасимая,
Лучи твои горят
Такими же рубинами
На сердце октябрят.

Рубиновая звездочка
Над башнями Кремля,
И родина той звездочки—
Советская земля!



СОДЕРЖАНИЕ

ПРО НАШУ СОВЕТСКУЮ РОДИНУ. Стихи М. Ивенсен . . 3

ЗВЕНИ И ЛЕЙСЯ, ПЕСЕНКА
Музыка Е. Тиличеевой, слова В. Коркина 4

НА ПРОГУЛКУ МЫ ИДЕМ
Музыка А. Островского, слова З. Петровой 6

ЛИВНЕВЫЕ КУДРИ. Стихи М. Садовского 8

СКОЛЬКО ШУБ У ЗАЙЦА? Стихи А. Бродского 8

ПОПОЛАМ. Стихи Н. Бромлей 9

В ЛЕСУ. Стихи Н. Матвеевой 9

КЛИМ И КОТ. Стихи В. Викторова 9

У КАЖДОГО СВОЙ ИНСТРУМЕНТ
Обработка народной детской песни Х. Кирвите,
перевод с эстонского М. Ивенсен 10

ДВА ДРУЖКА. Музыка А. Аверкина,
слова Н. Берендгофа 12

ЕЛОЧКА—КРАСА. Музыка Л. Бирнова,
слова И. Лешкевич 14

НЕВАЛЯШКИ. Музыка З. Левиной,
слова З. Петровой 16

ВМЕСТЕ БУДЕТ ВЕСЕЛЕЙ
Музыка М. Парцхаладзе, слова В. Татаринова 18

КТО ТАМ СПРЯТАЛСЯ В ЛЕСУ?
Музыка Д. Львова-Компанейца, слова В. Викторова 20

ЗАИНЬКА, ПОПЛЯШИ
Обработка русской народной песни Ю. Слонова 22

ЗЕЛЕНЕЙСЯ, МОЙ САД
Обработка русской народной песни Ю. Слонова 24

РУБИНОВАЯ ЗВЕЗДОЧКА
Музыка М. Иорданского, слова В. Губановой 26

36 к.

Индекс 9-8

ГУСЕЛЬКИ. *Выпуск 2.*

Редактор А. Савенков. Лит. редактор И. Лешкевич.
Обложка художника Е. Никитина, рисунки Л. Лазовской.
Худож. редактор Е. Гордиенко. Техн. редактор Ю. Вязьмина.
Корректор Е. Карташова.
Подп. к печ. 21/II 1969 г. А-06418. Форм. бум. 60×90¼.
Печ. л. 3,5. Уч.-изд. л. 3,5. Тир. 40000 экз.
Изд. № 697. Т. п. 68 г. № 183. Заказ № 3766. Цена 36 к. Бумага № 1.

Всесоюзное издательство „Советский композитор".
Москва, набережная Мориса Тореза, 30.

Ленинградская фабрика офсетной печати № 1 Главполиграфпрома Комитета по печати при Совете Министров СССР. Ленинград, Кронверкская ул., 7.