

Гусельки

выпуск 21

Гусельки

ПЕСНИ И СТИХИ
ДЛЯ ДЕТЕЙ
ДОШКОЛЬНОГО
И МЛАДШЕГО ШКОЛЬНОГО
ВОЗРАСТА

ВЫПУСК
21

ВСЕСОЮЗНОЕ ИЗДАТЕЛЬСТВО СОВЕТСКИЙ КОМПОЗИТОР
МОСКВА · 1973

Ноты: Ale07.ru

СПАСИБО, ЛЮБИМАЯ СТРАНА

Слова Е. КАРАСЁВА

Музыка Ю. ЧИЧКОВА

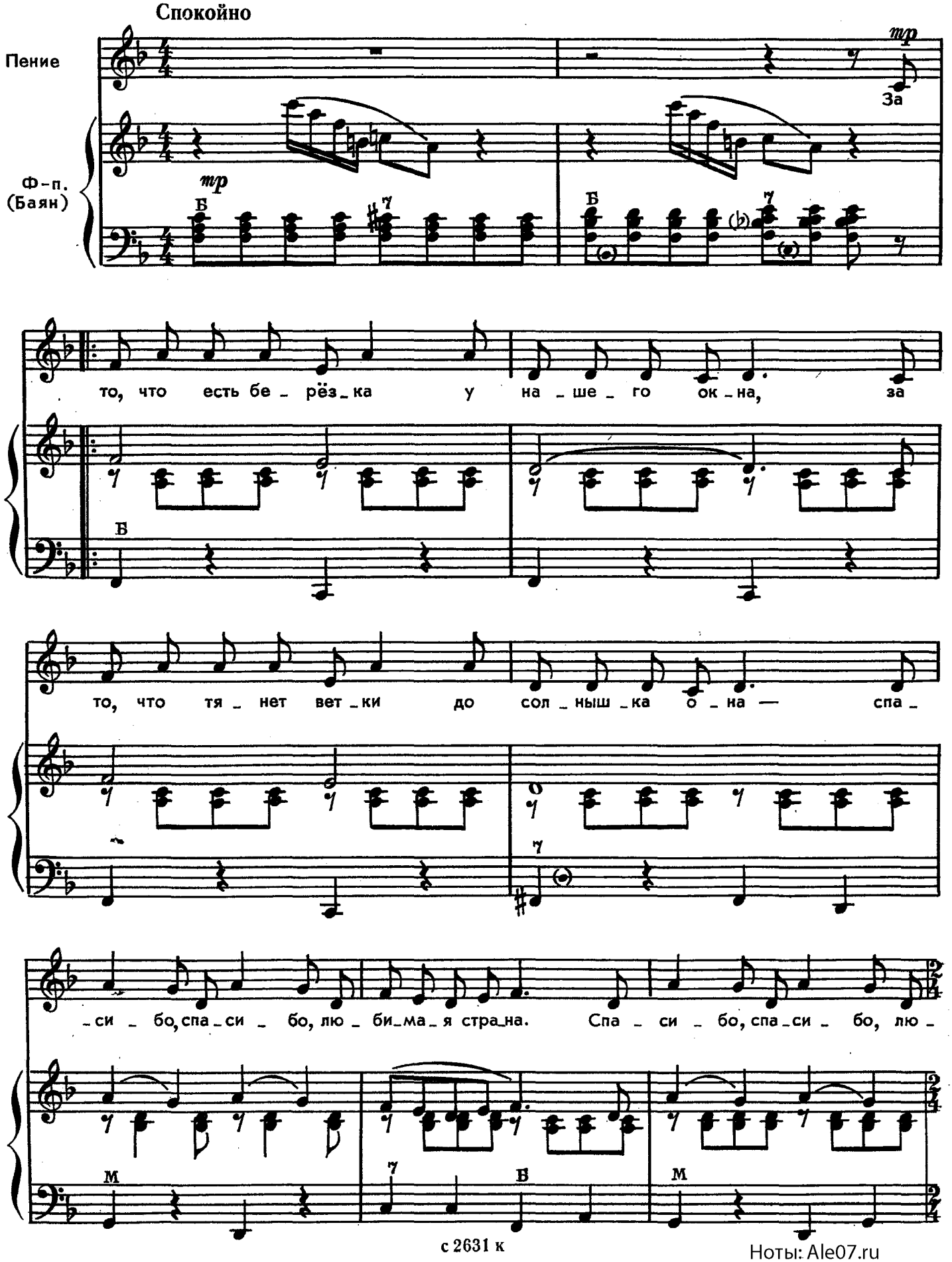

Ноты: Ale07.ru

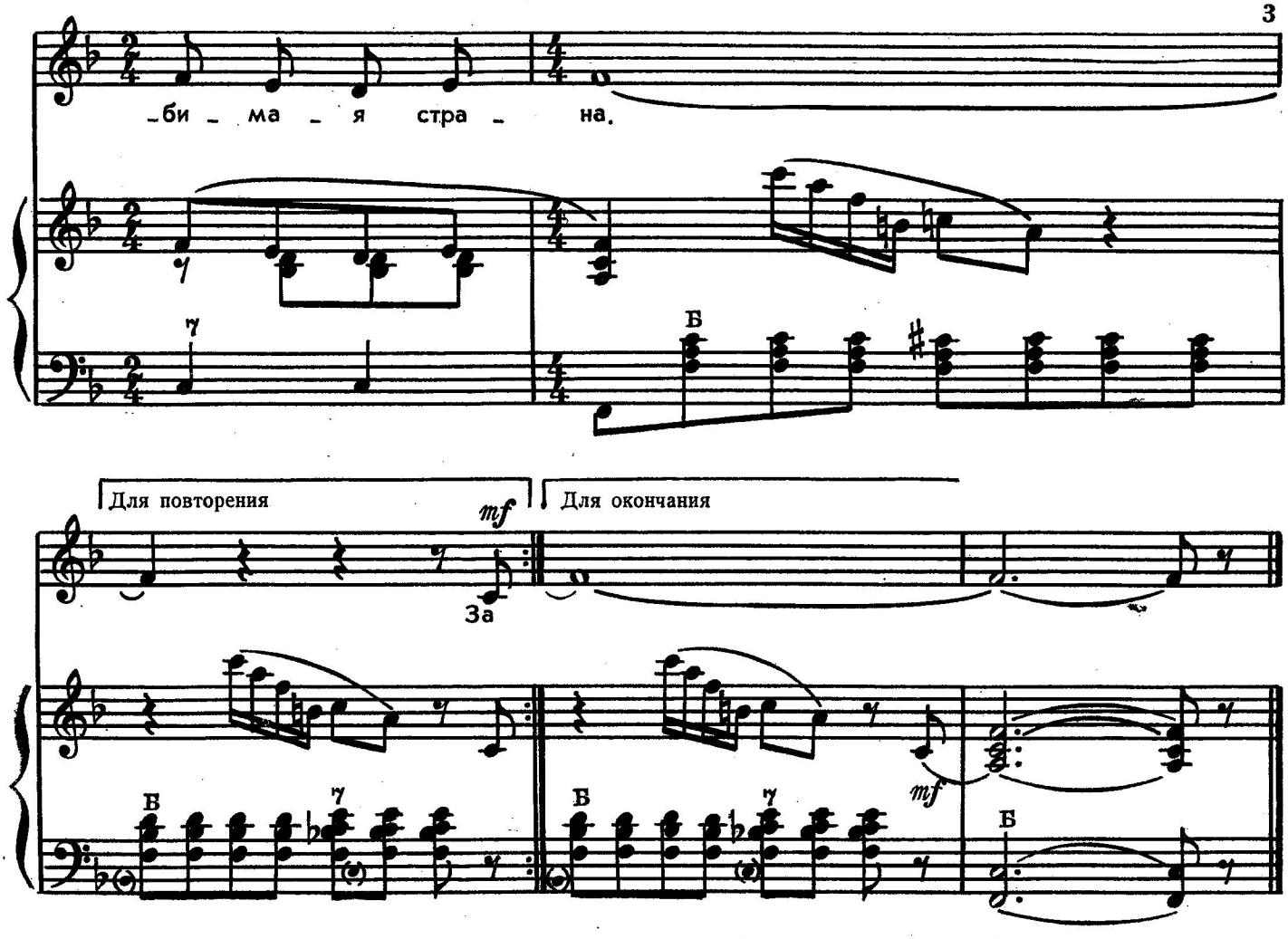

За то, что есть берёзка
У нашего окна,
За то, что тянет ветки до солнышка она—
Спасибо, спасибо, } 2 раза
Любимая страна.

За то, что над Москвою
Нам звёздочка видна,
За то, что в ясном небе
Сверкает нам она—
Спасибо, спасибо, } 2 раза
Любимая страна.

За то, что вместе с нами весёлая весна,
За то, что на лужайку
Зовет играть она—
Спасибо, спасибо, } 2 раза
Любимая страна.

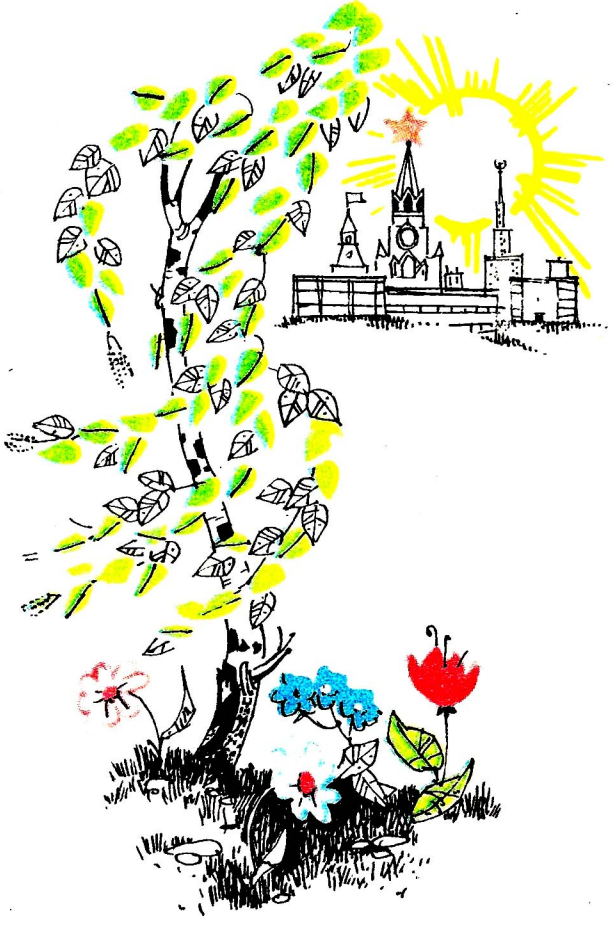

ПРАЗДНИК

Слова В. СЕМЕРНИНА

Музыка З. КОМПАНЕЙЦА

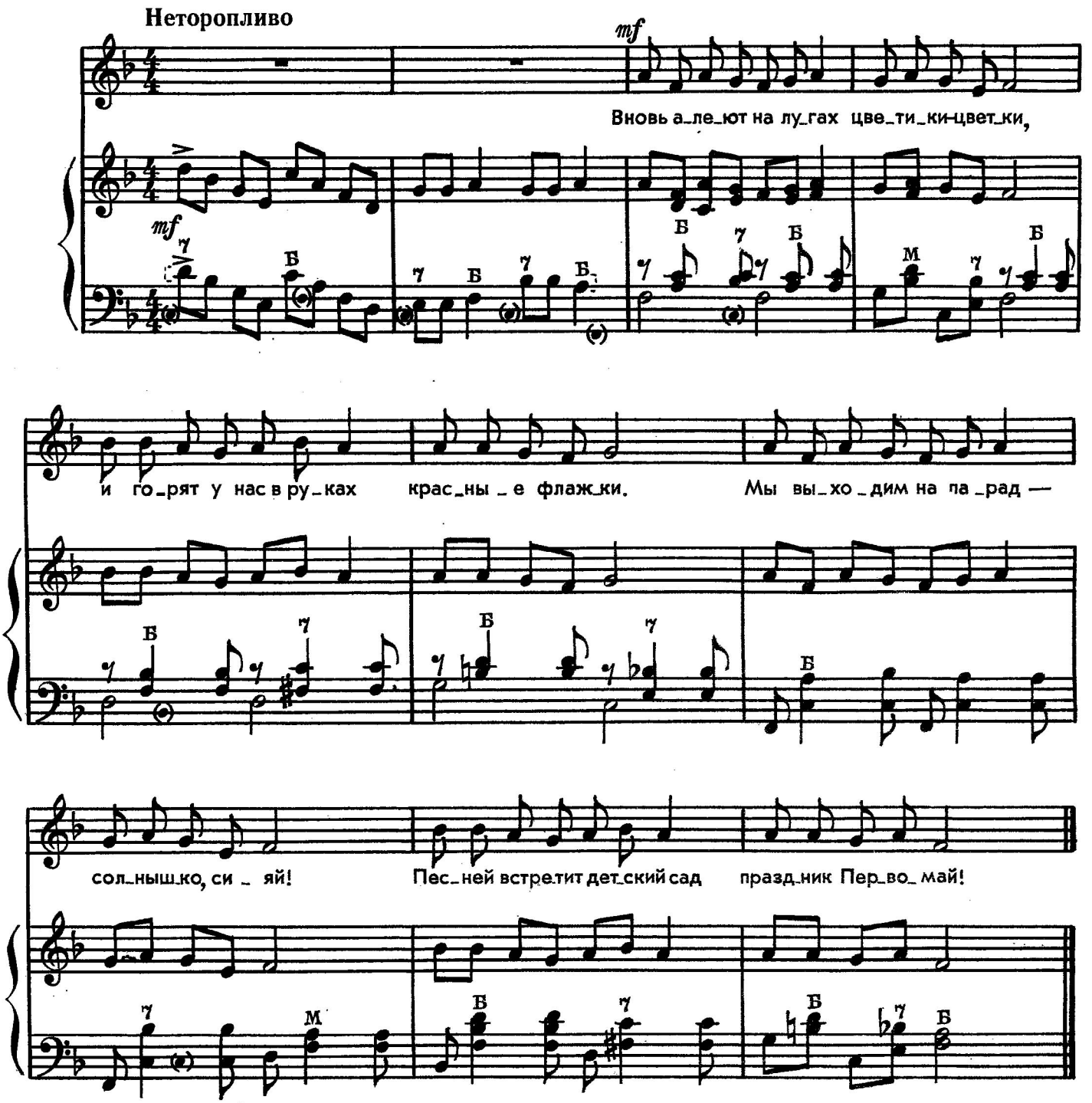



Вновь алеют на лугах
Цветики-цветки,
И горят у нас в руках
Красные флажки.

Мы выходим на парад —
Солнышко, сияй!
Песней встретит детский сад
Праздник Первомай.

ПАРОВОЗ

Песня-игра

Слова С. КОСЕНКО

Музыка Д. ЛЬВОВА-КОМПАНЕЙЦА

Умеренно

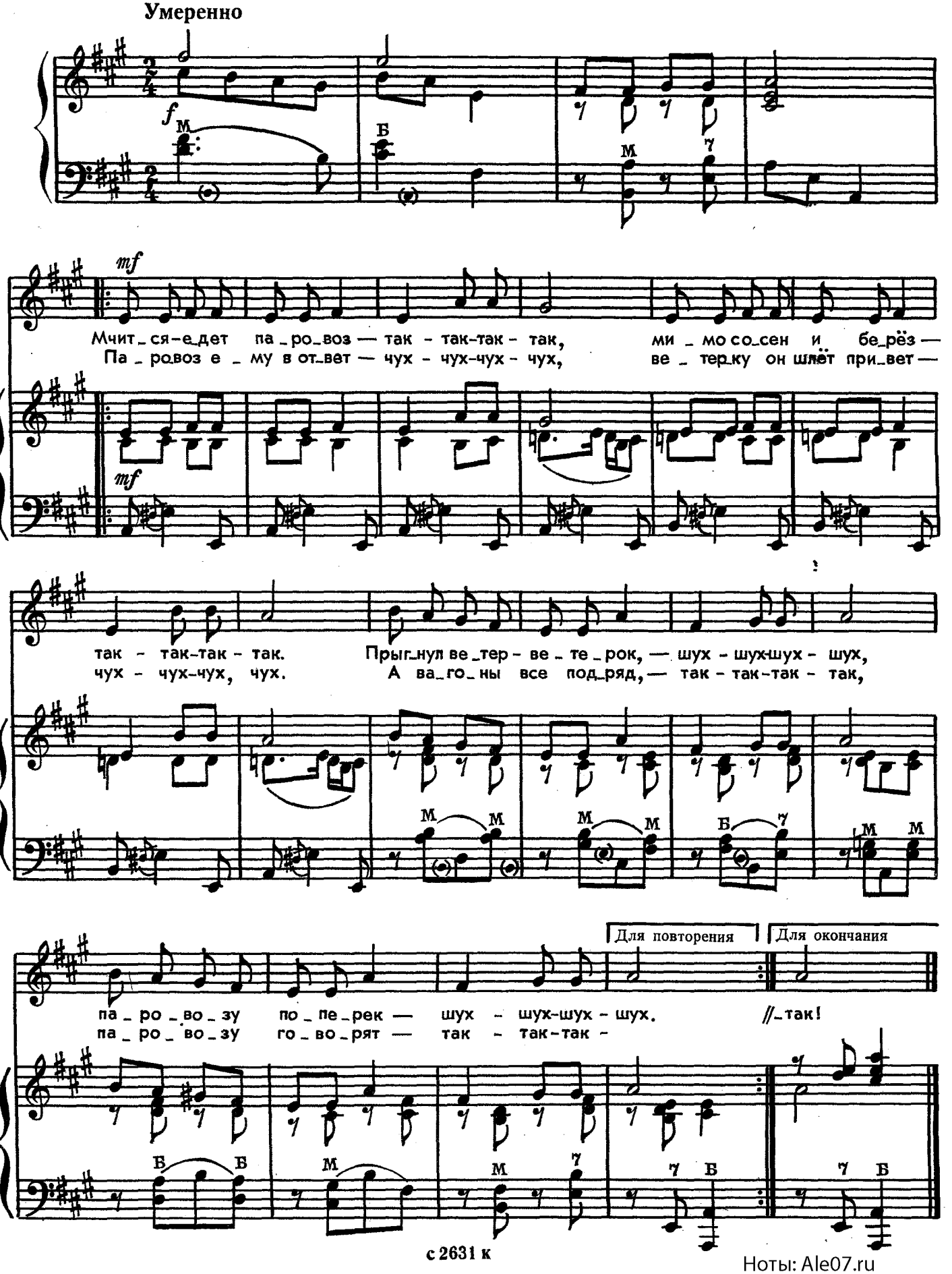

с 2631 к

Ноты: Ale07.ru

ЗАЯЦ

Слова И. ПИВОВАРОВОЙ

Музыка Ю. СЛОНОВА

Не спеша

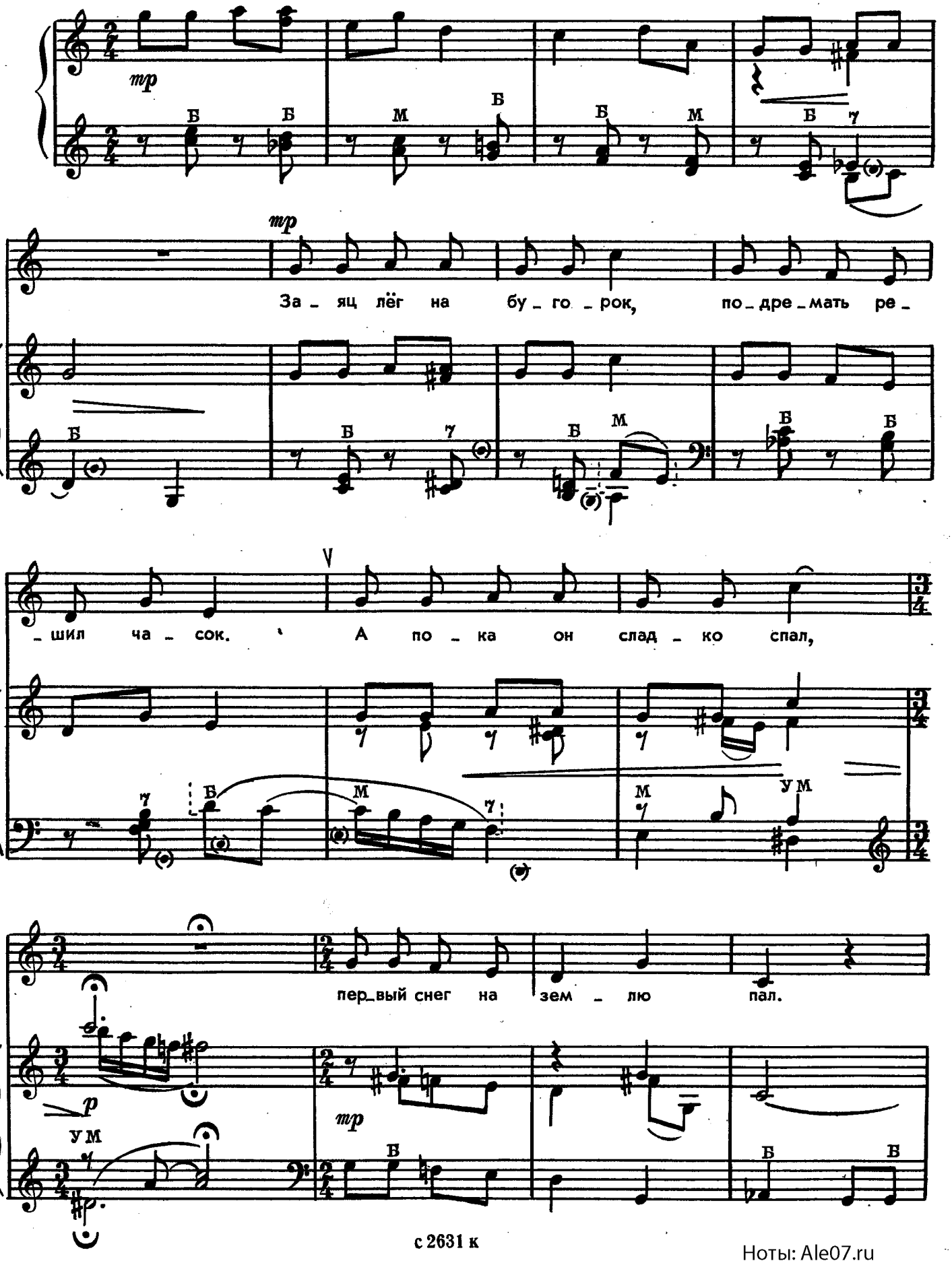

Ноты: Ale07.ru

Вот про_снул_ся за_яц се_рый, у_ди_вил_ся: В чём же

де_ло? Был я сер, а стал я бел, кто ме_ня пе_

_ре_о_дел? Кто пе_ре_о_дел? Кто?



СКВОРУШКА

Слова Л. НЕКРАСОВОЙ

Музыка Ю. СЛОНОВА

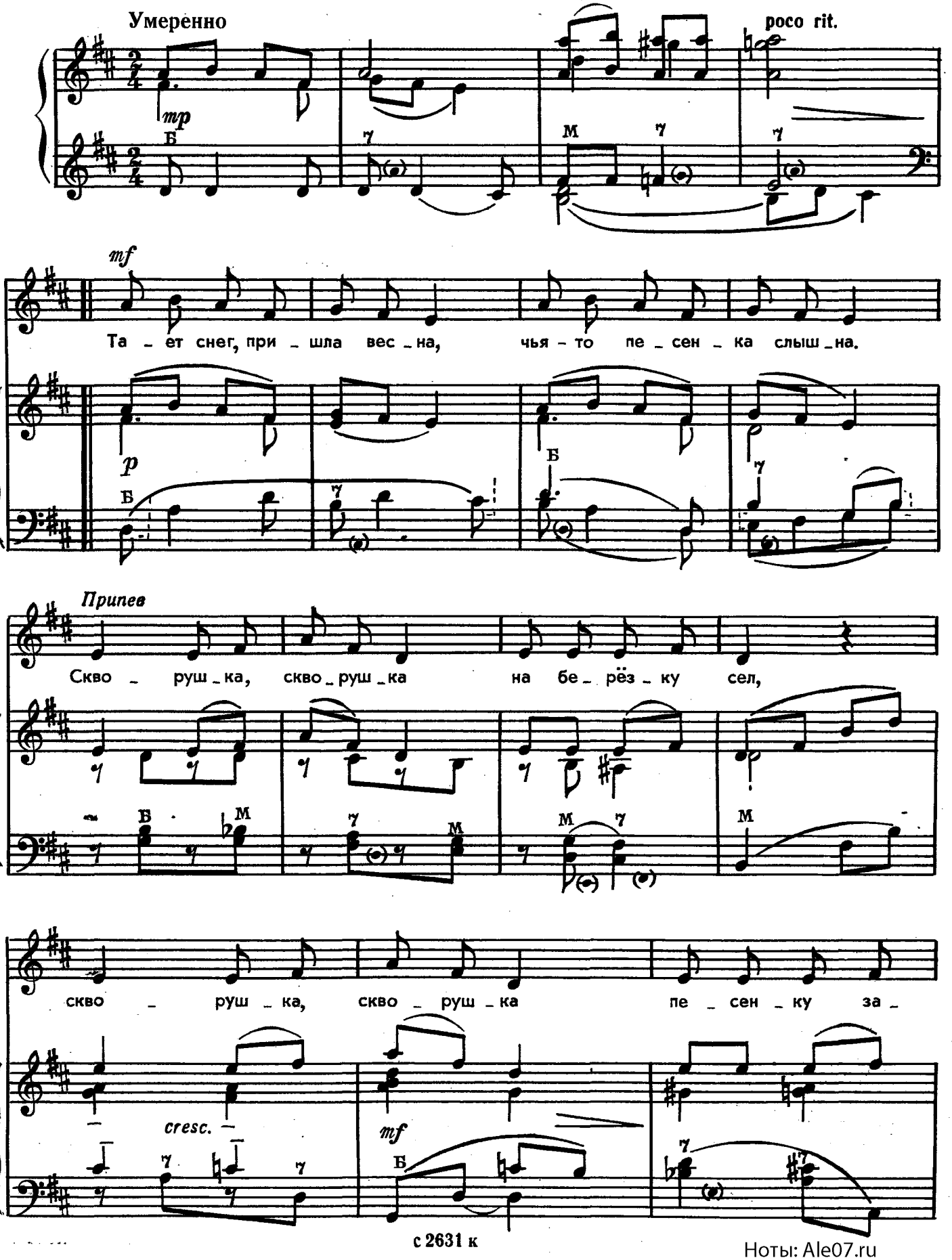

Ноты: Ale07.ru

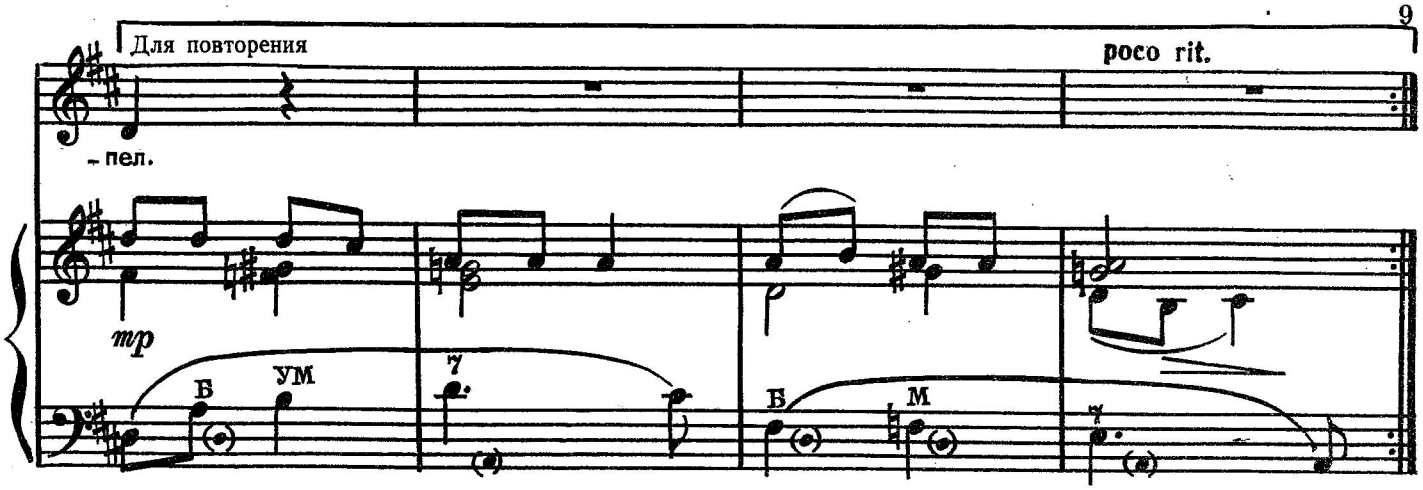

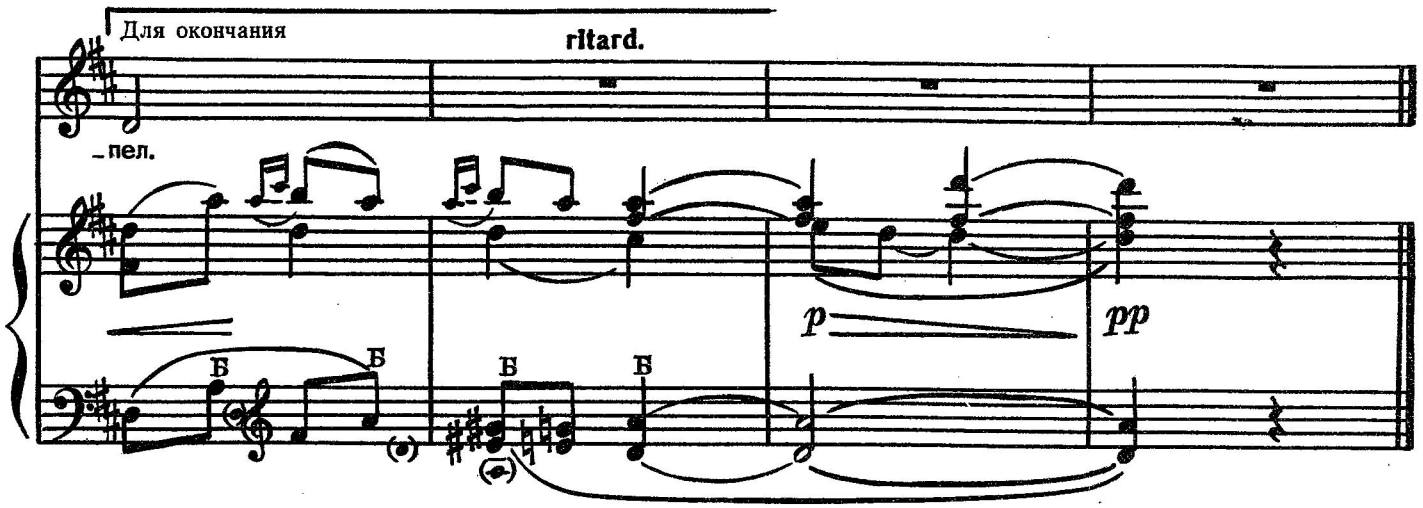

Тает снег, пришла весна,
Чья-то песенка слышна.

Припев: Скворушка, скворушка
На берёзку сел,
Скворушка, скворушка
Песенку запел.

Здравствуй, скворушка-скворец,
Ты вернулся наконец.

Припев.

Расскажи, как жил зимой,
Как спешил к себе домой.

Припев.

Спой нам, скворушка, о том,
Как живёшь в краю родном.

Припев: Скворушка, скворушка
На берёзку сел,
Скворушка, скворушка
Песенку запел.

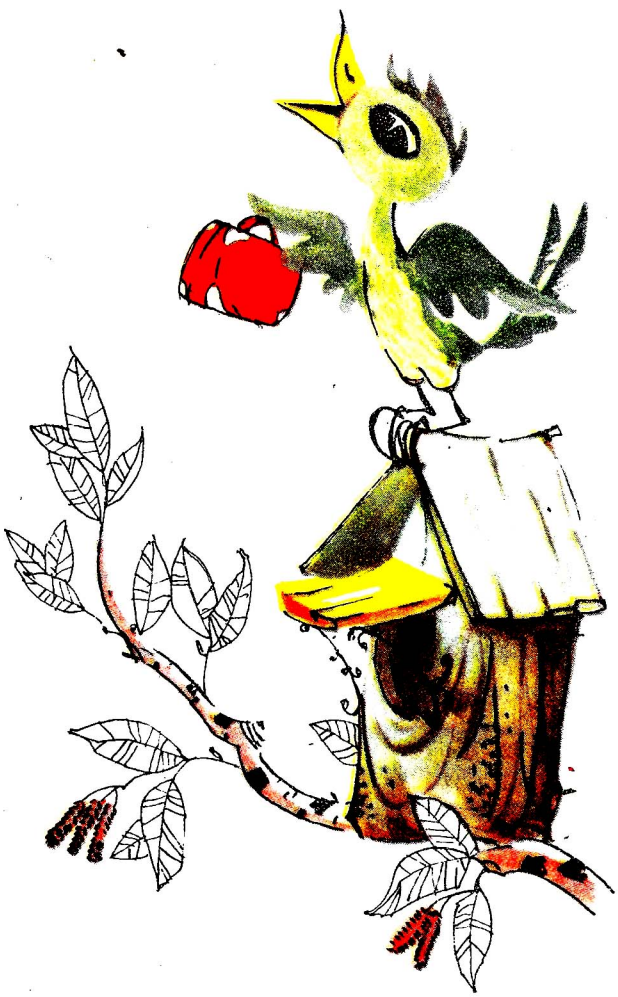

ГРИБ, ГРИБ, ПОЯВИСЬ!

Слова Л. НЕКРАСОВОЙ

Музыка Ю. СЛОНОВА

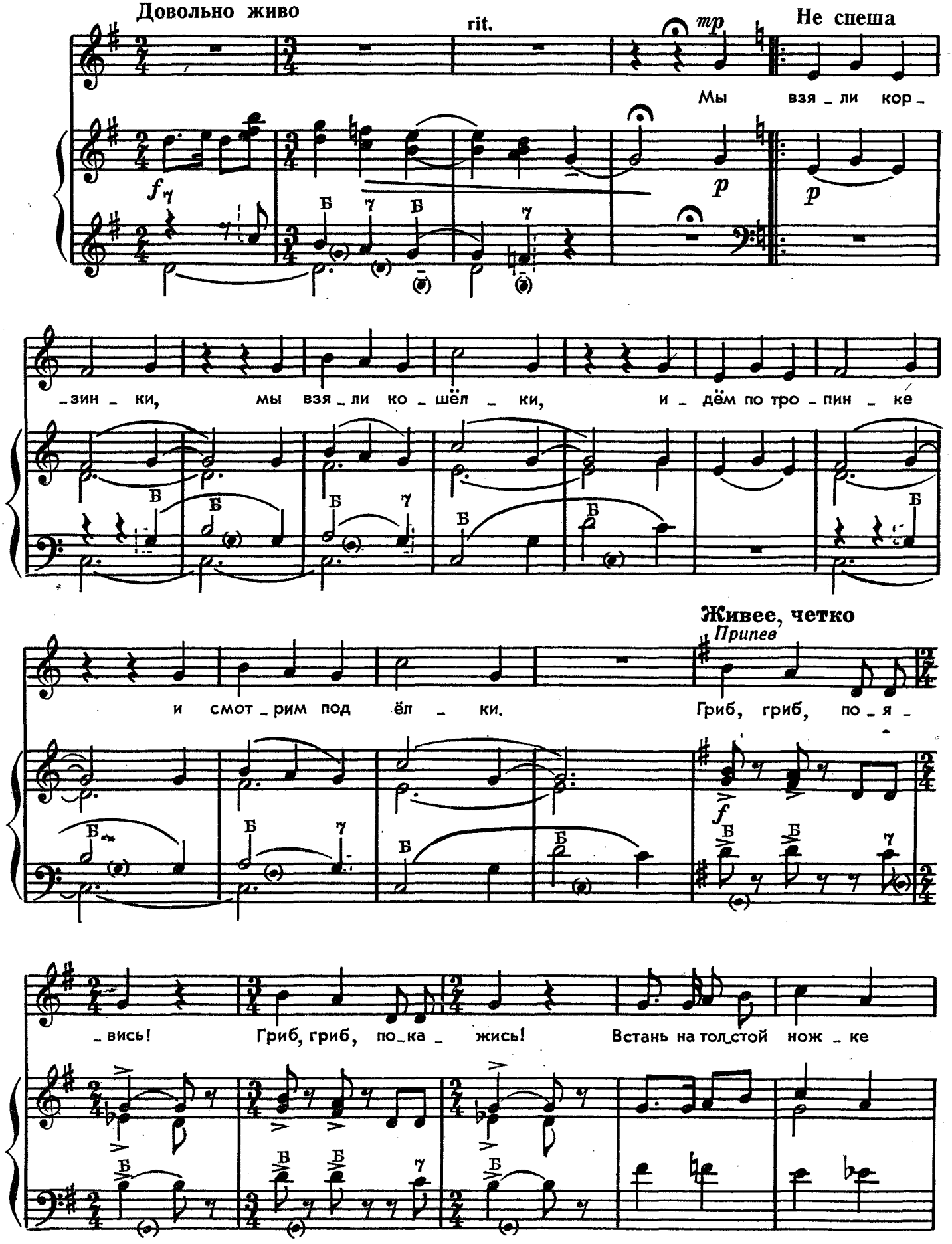

Ноты: Ale07.ru

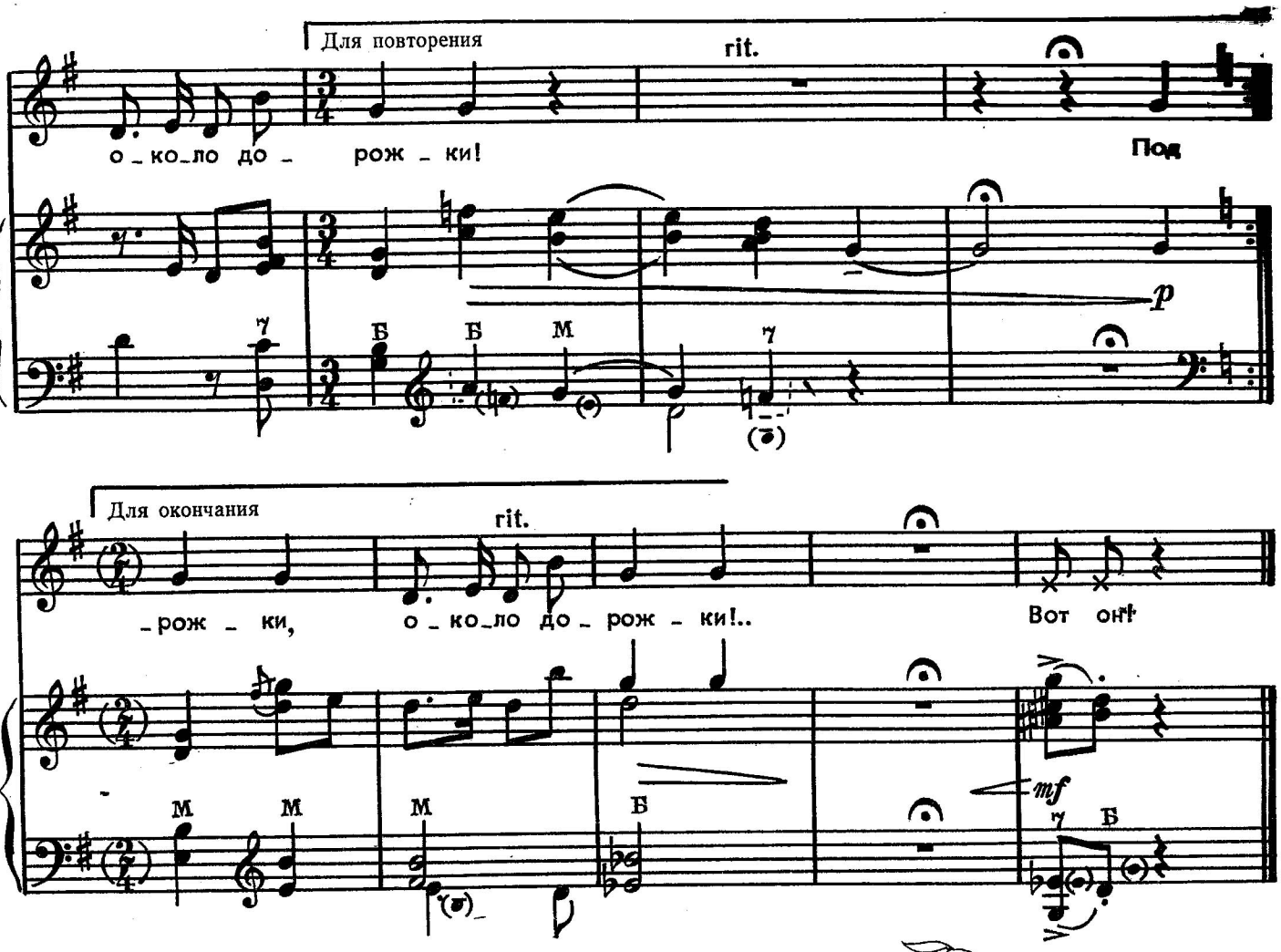

Мы взяли корзинки,
Мы взяли кошёлки,
Идем по тропинке
И смотрим под ёлки.

Припев: Гриб, гриб, появись!
Гриб, гриб, покажись!
Встань на толстой ножке
Около дорожки!

Под ёлкой — маслята,
Их выводок целый,
Но жаль, что куда-то
Запрятался белый.

Припев.

В берёзовой чаще
Он прячется где-то,
Любой настоящий
Грибник знает это.

Припев: Гриб, гриб, появись!
Гриб, гриб, покажись!
Встань на толстой ножке
Около дорожки!



ОТ КАЛИТКИ ДО ПОРОЖКА

Слова В. ВИКТОРОВА

Музыка С. СТЕМПНЕВСКОГО

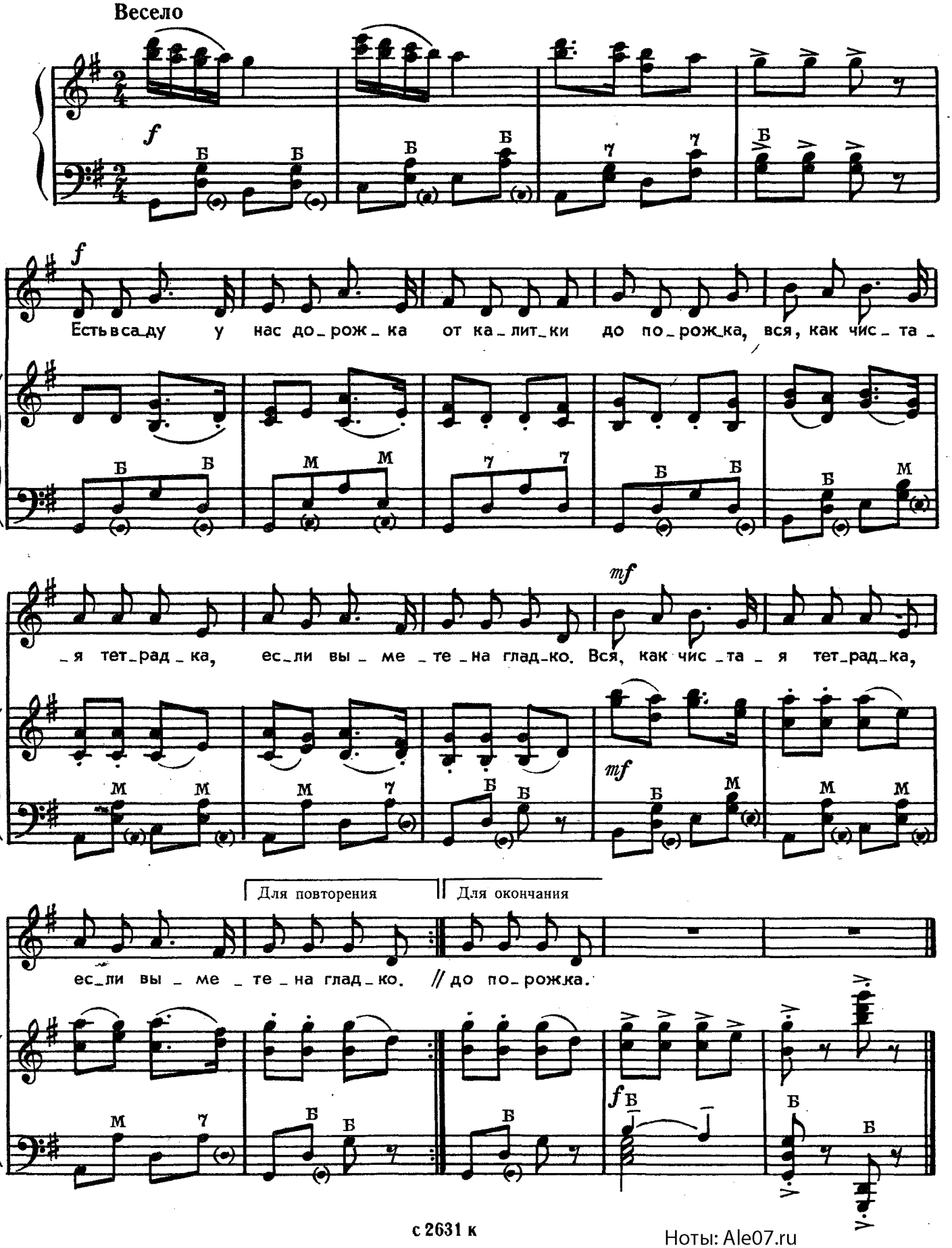

Ноты: Ale07.ru

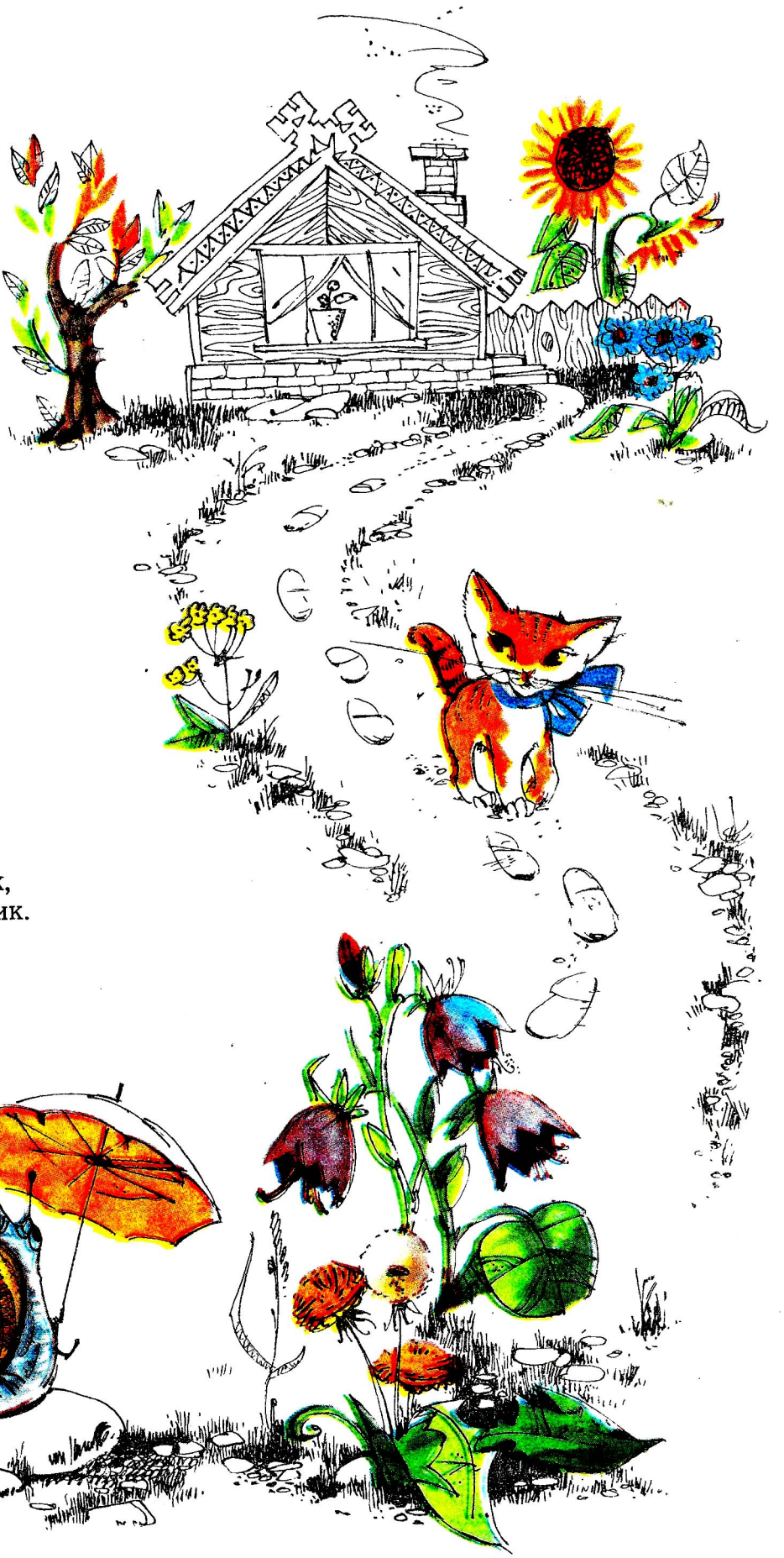

Есть в саду у нас дорожка
От калитки до порожка,
Вся, как чистая тетрадка,
Если выметена гладко.

Ночью ползали улитки
От порожка до калитки.
А потом ступали лапки,
А потом ходили тапки.

А потом промчался дождик,
Пыль подрезал, будто ножик.
И опять чиста дорожка
От калитки до порожка...

РУЧЕЁК

Слова В. ВИКТОРОВА

Музыка С. СТЕМПНЕВСКОГО

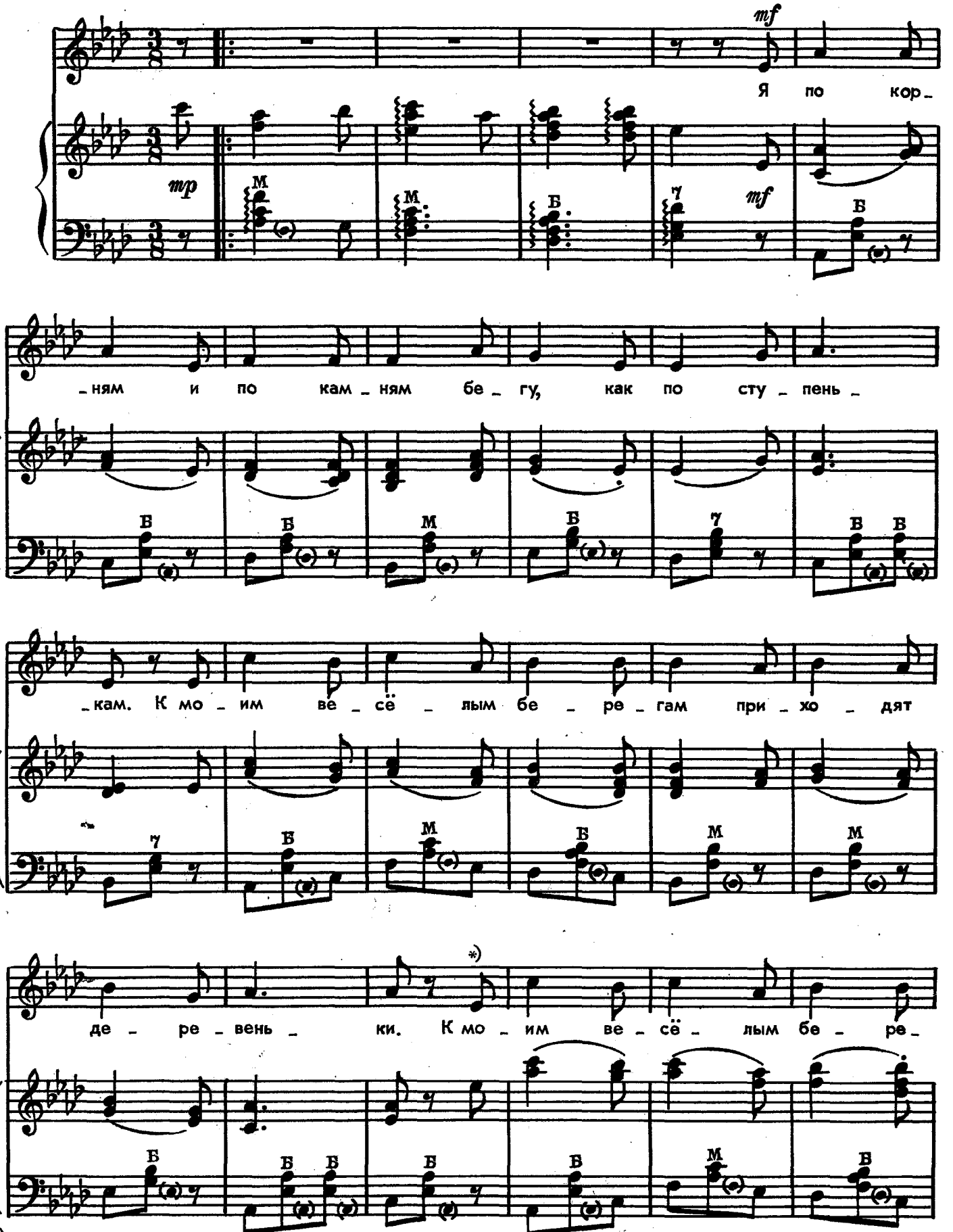

*) Повторение у голоса (отсюда до конца куплета)—по желанию.

с 2631 к

Ноты: Ale07.ru

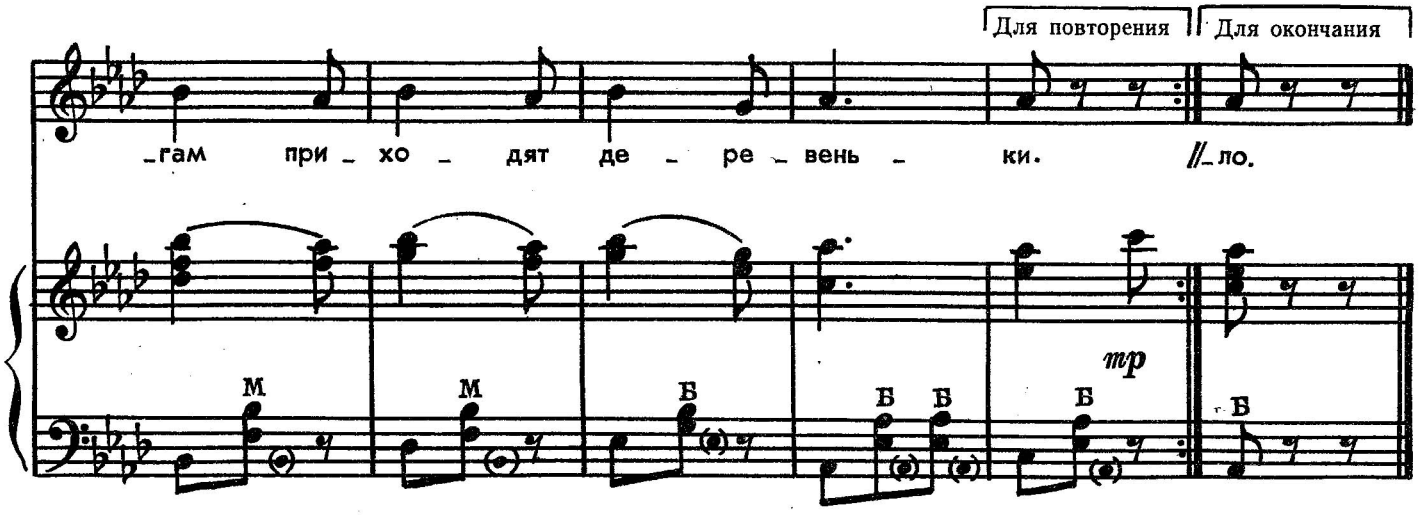

Я по корням
И по камням
Бегу, как по ступенькам,
К моим весёлым берегам
Приходят деревеньки.

То за кустом,
То под мостом
Я прячусь поминутно,
Порой с таким же ручейком
Знакомлюсь я попутно.

Я неглубок
И неширок,
Таких, как я, немало,
Я безымянный ручеёк,
Но речки я начало.





Петрусь БРОВКА

БЕРЕЗИНСКИЙ ЗАПОВЕДНИК

Край родной, в зелёных плёсах,
В голубых пожарах рос,
И река, река Берёза —
Между елей и берёз.

Невеликая, живая,
Наполняя песней бор,
Речка словно бы связная
Меж задумчивых озёр...

А деревья приглушённо
Подпевают ей вослед.
Вижу я средь них знакомых
С давних-давних детских лет.

Вот летит глухарь чубатый,
Колыхнула ветки рысь...
Добрый день, мой лось сохатый,
Что испуганно глядишь?

Знаю, ты в лесу не шкодишь!
Сыт листвою да травой!
Я люблю, когда приводишь
Ты лосёнка за собой...

Раздвигаю я ракиты,
Кто у речки гукнул:
— Гу!? —
Э, да это бобр-строитель
Строит дом на берегу.

Я люблю твою работу
И хочу с тобой дружить,
Посмотрел бы я охотно,
Как ты строишь?
Покажи!

Ты не спрятался в норушку...
Я иду через кусты...
Здравствуй, белочка-резвушка!
Весела, как прежде, ты!

Так же скачешь спозаранку
Снизу вверх и тут, и там,
Словно молния-огнянка,
Пролетаешь по кустам.

Пролетаешь не напрасно,
Мне видны твои труды,
На сучках осины красной
Поразвешены грибы.

Громкий рёв пошёл по лесу,
Можно даже оробеть...
— Это кто так разревелся?
— Добрый день тебе, медведь!

Убежал от пчёл в кустарник,
А бежать от пчёл позор,
Ты же всем зверям начальник,
Без тебя и бор — не бор.

Край зелёный в стылых росах,
В белой пене облаков,
На реке, реке Берёзе
Стаи крячек и чирков!

А грибы, грибы рядами,
Как солдатики стоят...
Подосиновик румяный
Вывел войско на парад.

Облака плывут над лесом,
Как серебряный прибой.
Край родной мой!
Песня детства!
Не разлучен я с тобой.

Авторизованный перевод с белорусского
С. КРАСИКОВА.



ГРАД

Слова В. СЕМЕРНИНА

Музыка И. КОСМАЧЕВА

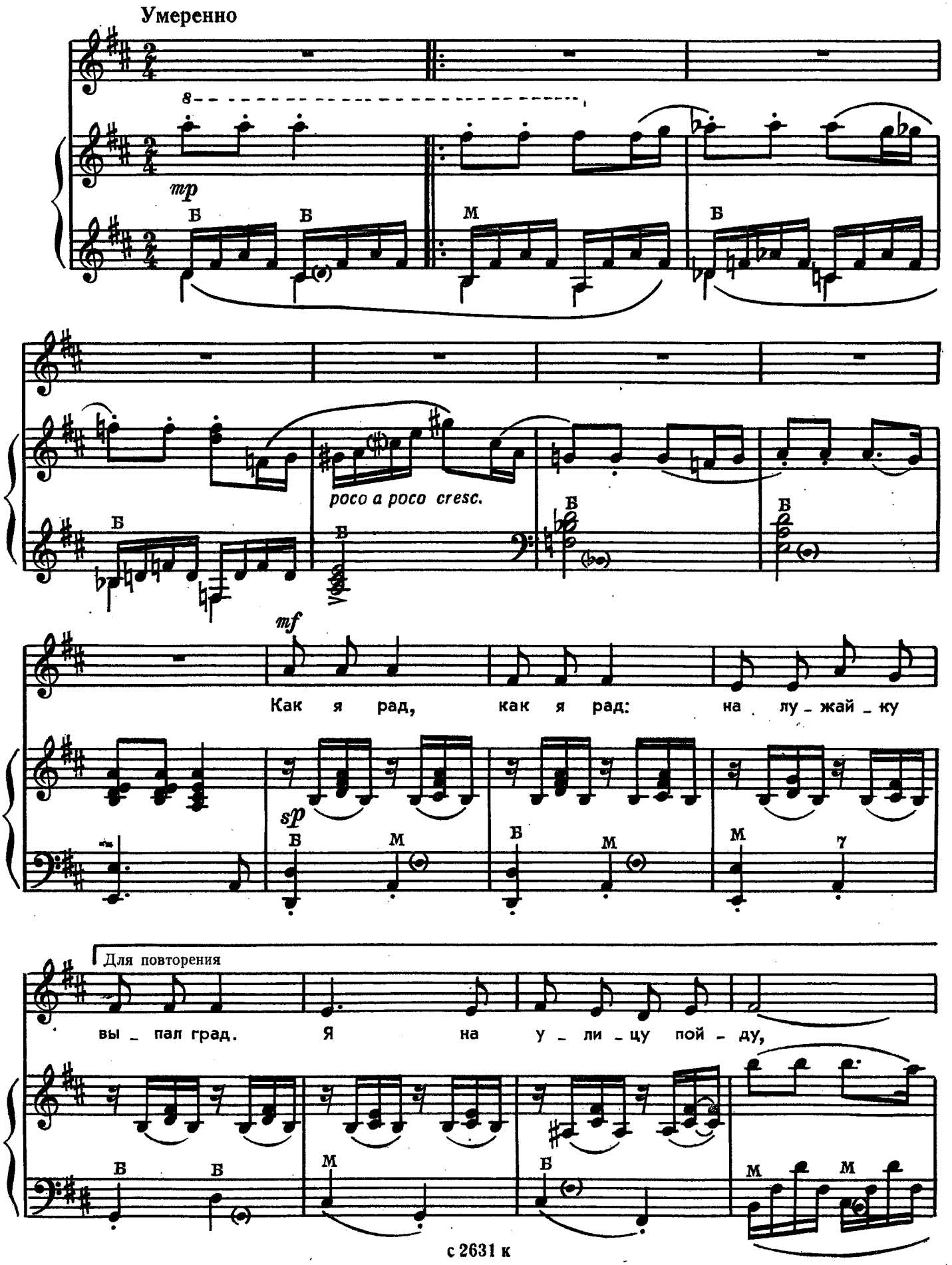

там я гра_дин_ку най_ду.

Для окончания

rit. вы_пал град. meno mosso Э_то вов_се и не град, f a tempo э_то

бе_лый ви_но_град!

Как я рад,
Как я рад:
На лужайку выпал град.
Я на улицу пойду,
Там я градинку найду.

Как я рад,
Как я рад:
На лужайку выпал град.
Это вовсе и не град,
Это — белый виноград!



ВЕСНА

Слова Л. ЯХИНА

Музыка И. БОЛДЫРЕВА

Не быстро

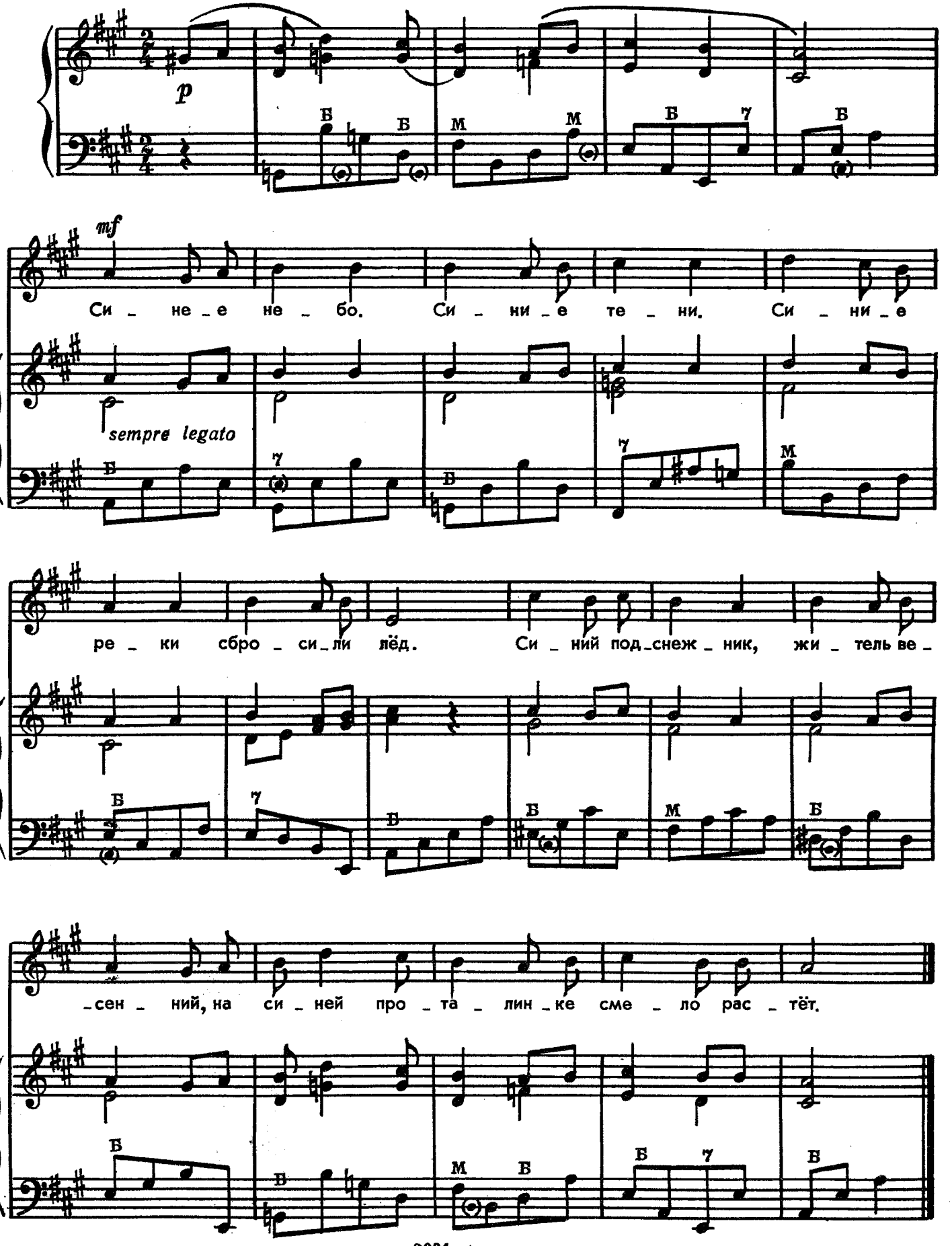

ЯГОДКА И КОЛОКОЛЬЧИК

Слова А. РОЖДЕСТВЕНСКОЙ

Музыка И. БОЛДЫРЕВА

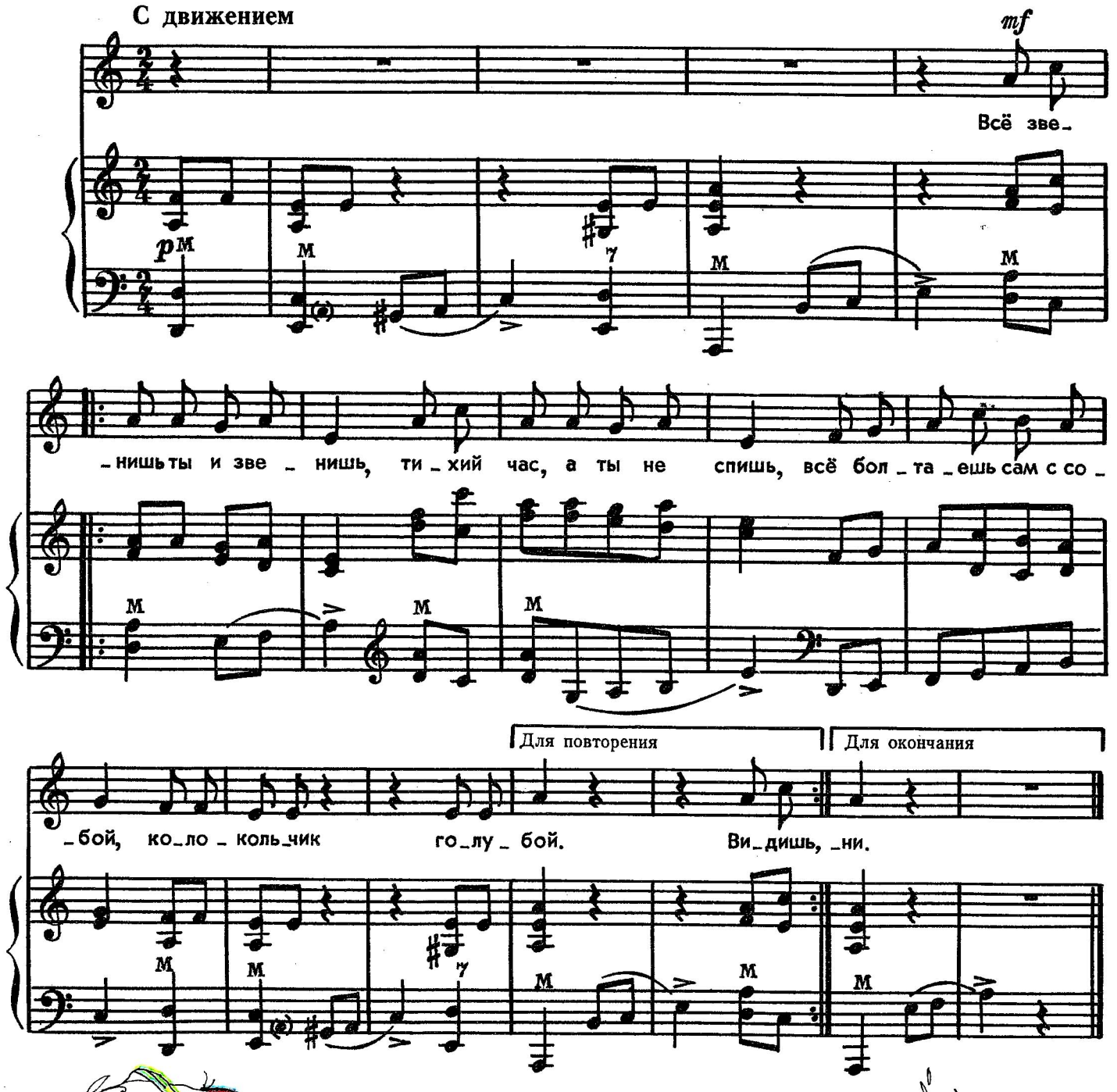

Всё звенишь ты и звенишь,
Тихий час, а ты не спишь,
Всё болтаешь сам с собой,
Колокольчик голубой.

Видишь, ягодка растёт,
Потихоньку соки пьёт.
Ты пока что не звени
И меня к ней не мани!

Я скажу, когда звенеть:
Надо ягодке созреть,
А созреет, — ты взгляни
И скорей мне позвони.

ДОБРЫЕ ЗНАКОМЫЕ

М. САДОВСКИЙ



КРОЛЬЧИХА

Говорила мать-крольчиха:
— Посидите, дети, тихо,
Трудно вас пересчитать:
Раз, два, три, четыре, пять!..

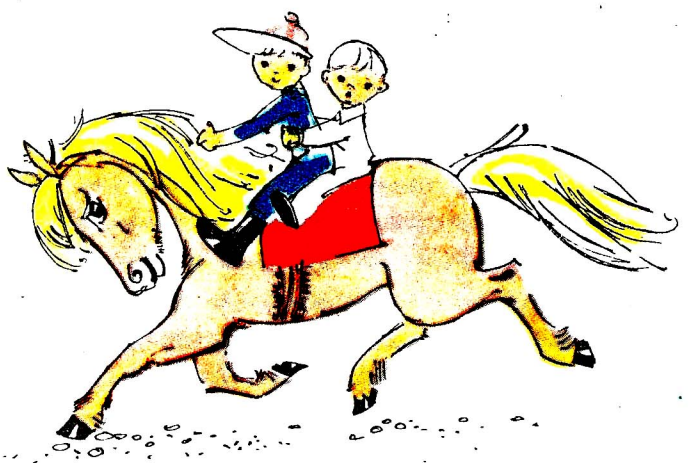

ПОНИ

Маловаты ростом пони,
Не годятся для погони,
Но зато ребят катают
Эти маленькие кони!

КОТ

В доме кот не зря живёт:
Службу день и ночь несёт.
Даже, если дремлет он,
Мышке снится страшный сон.

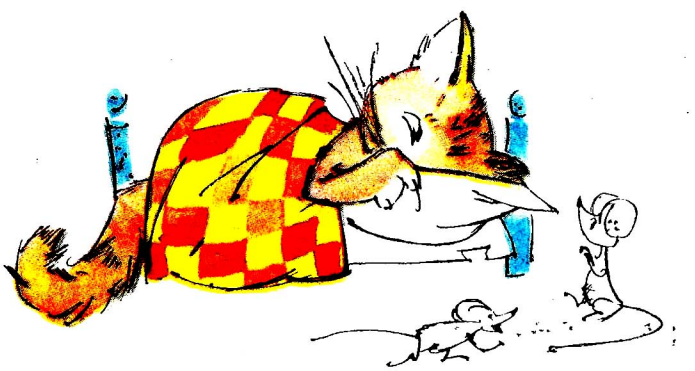

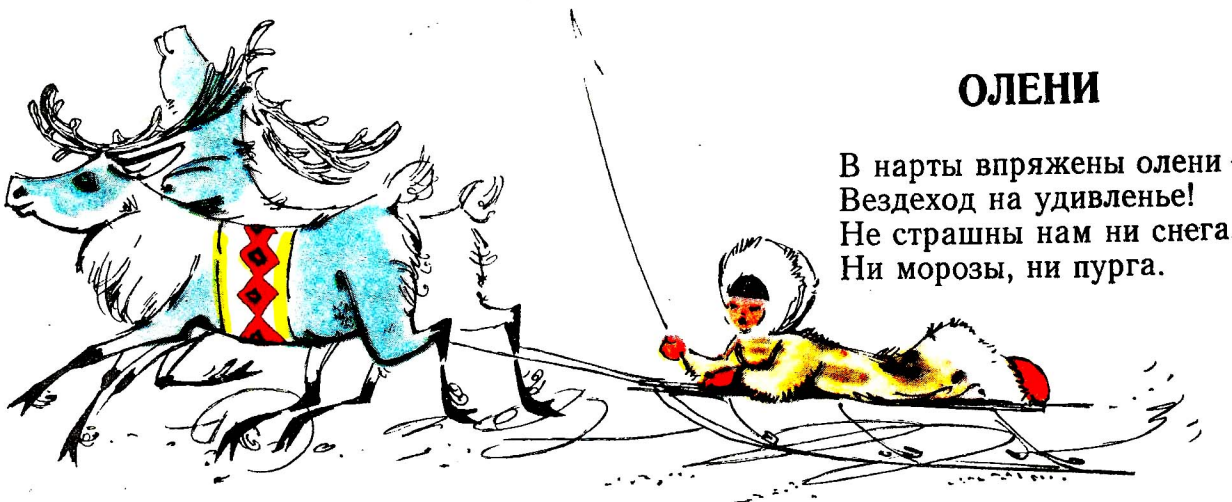

ОЛЕНИ

В нарты впряжены олени —
Вездеход на удивленье!
Не страшны нам ни снега,
Ни морозы, ни пурга.

ОСЁЛ

Жаль, что мало
Добрых слов
Говорили
Про ослов.
Он понятлив и умён,
Он вынослив и силён,
Не упрям, а справедлив
И по-своему красив.

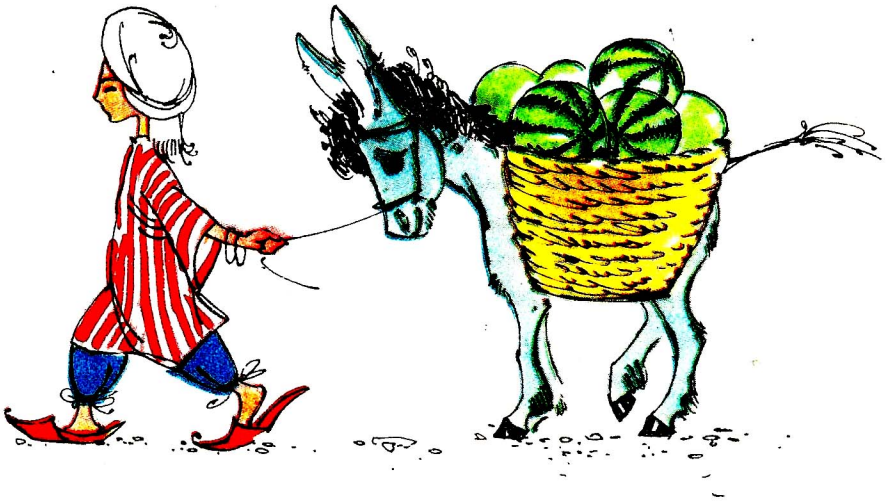



СОБАКА

С этим гордым псом,
Друзья,
Вы знакомы сами,
Он и вся его семья
Служат сторожами.

КОЗЁЛ

Наш козёл не разбирает:
Прав он
Или же не прав —
Он рогами спор решает:
У него бодучий нрав.

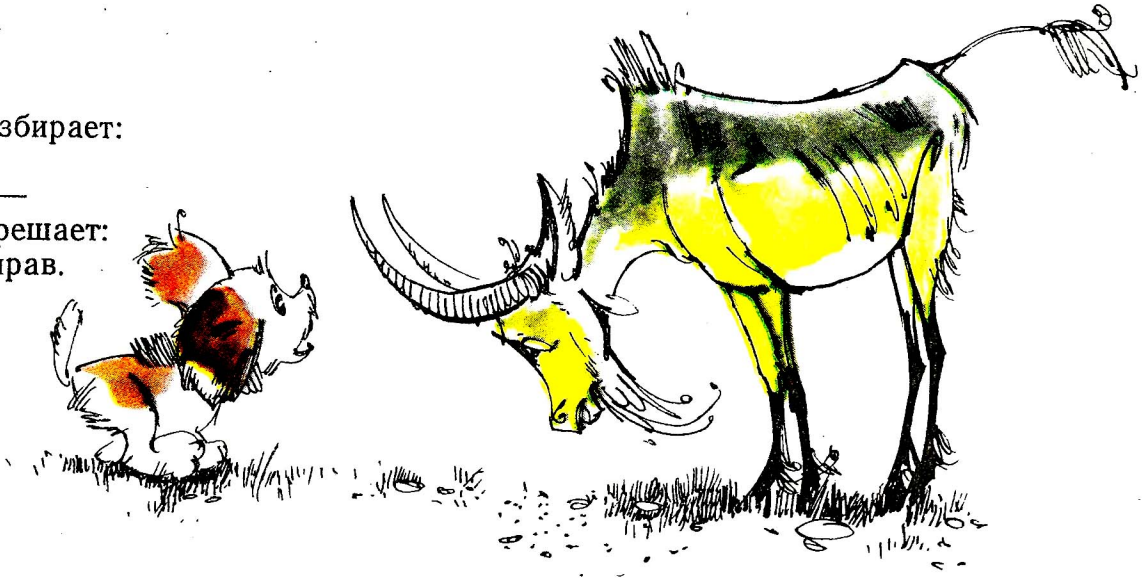

ПОЕЗДА

Слова М. ИВЕНСЕН

Музыка Е. ТУМАНЯН

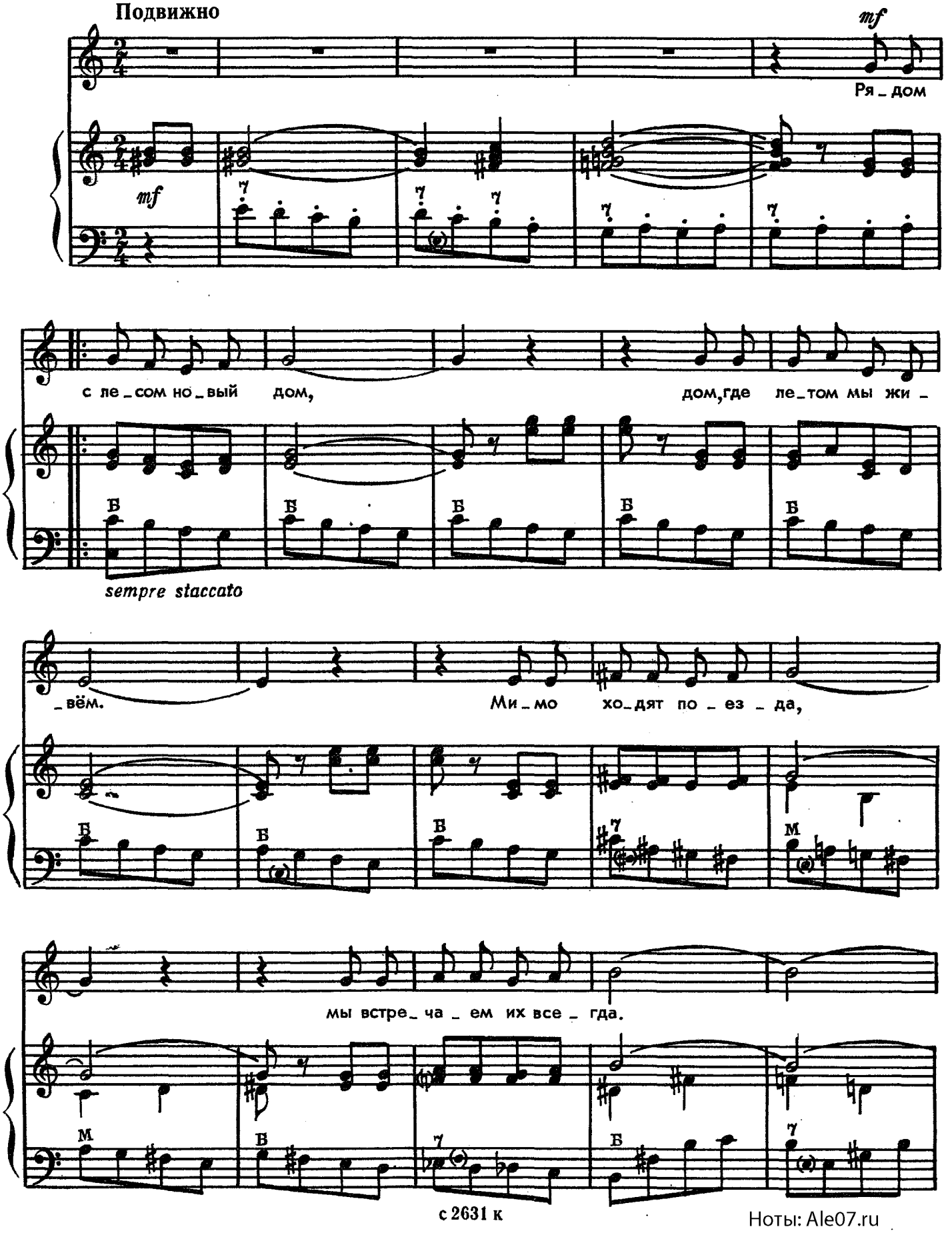

Ноты: Ale07.ru

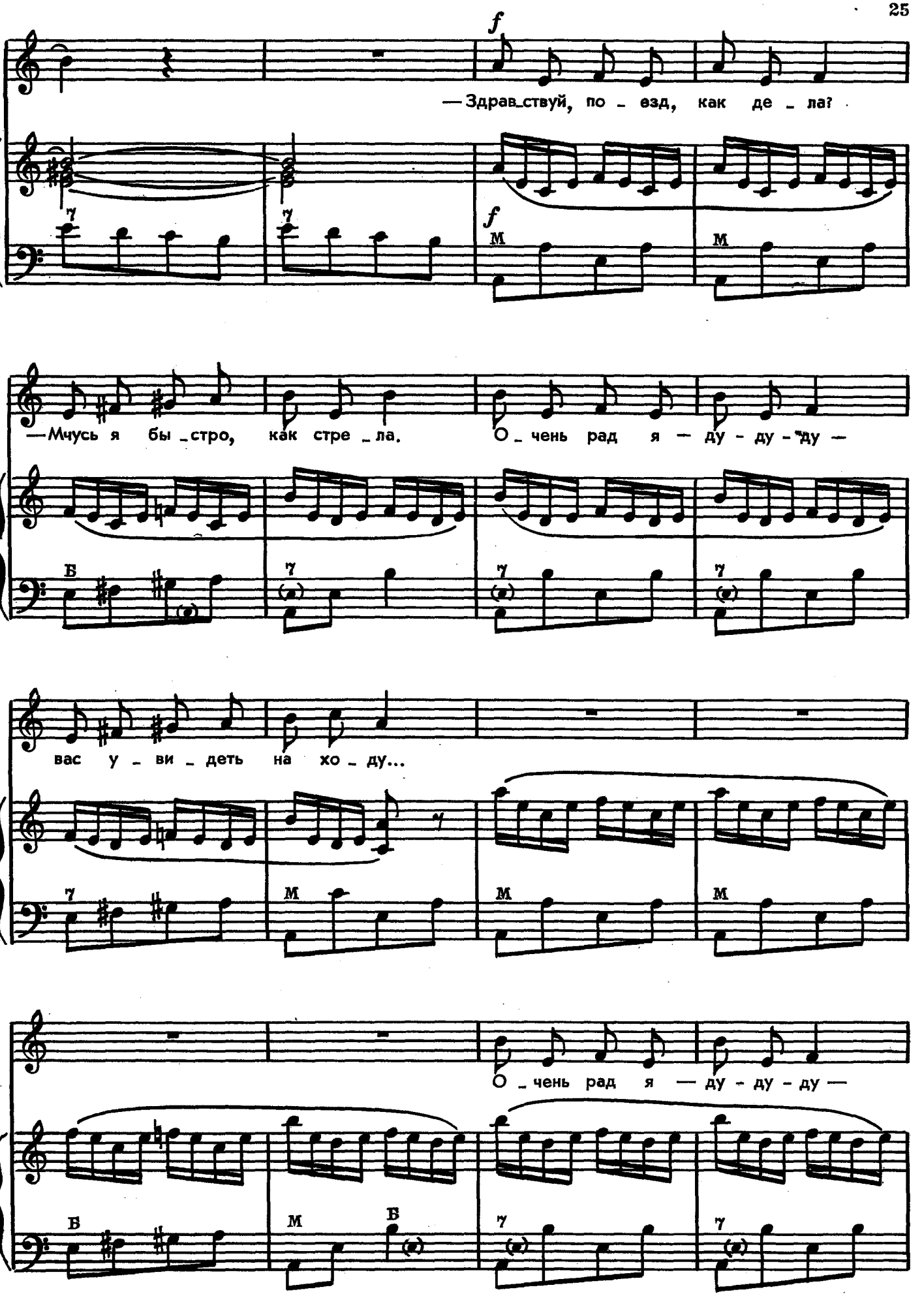

Ноты: Ale07.ru

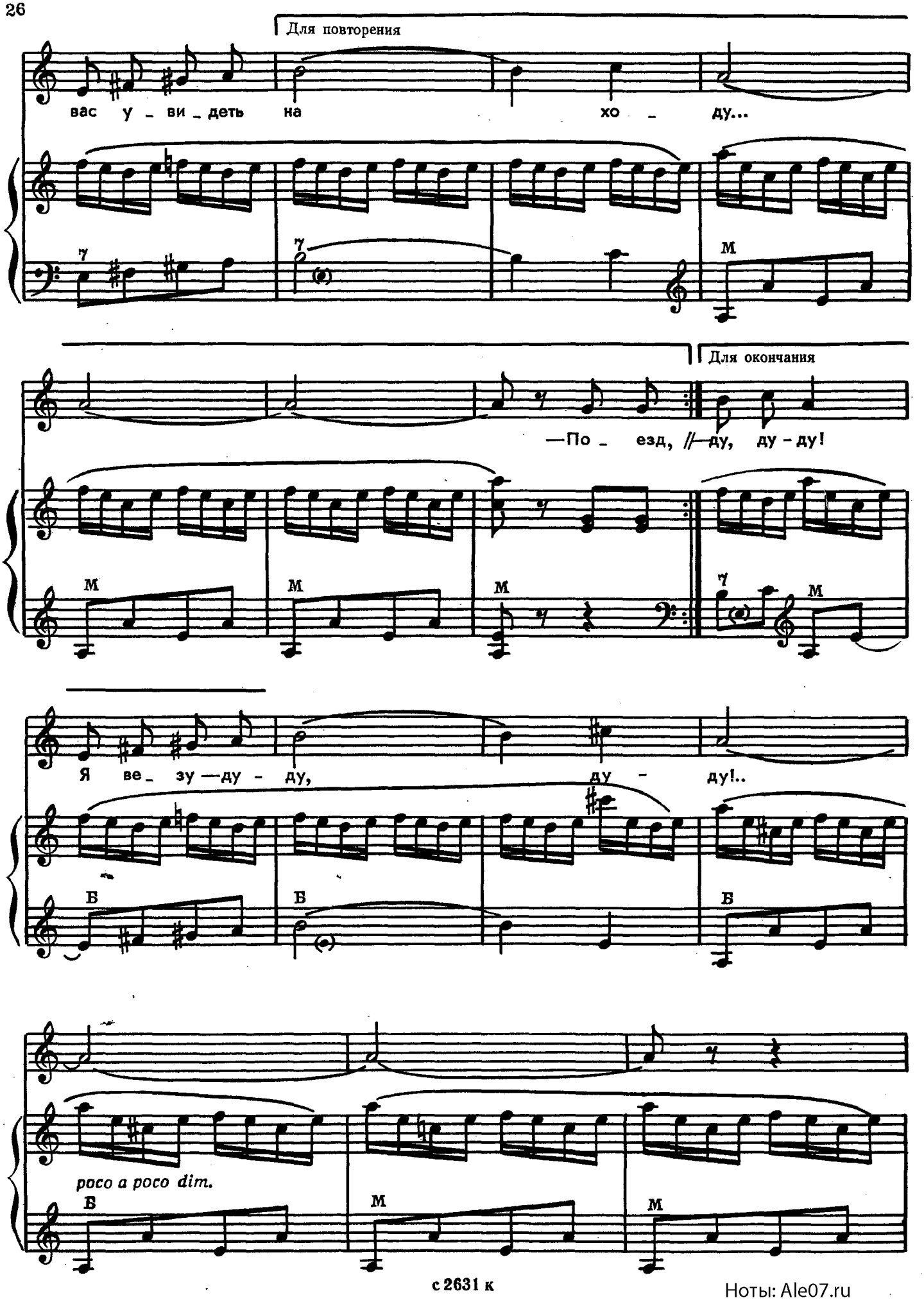

Ноты: Ale07.ru

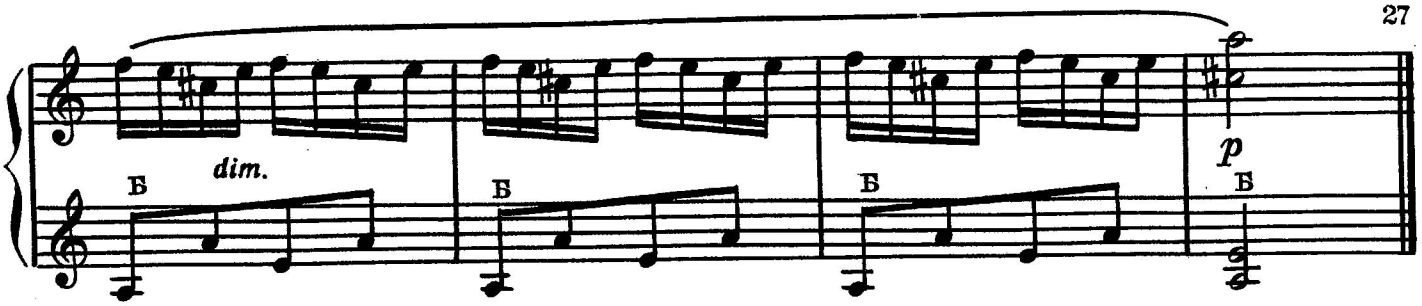

Рядом с лесом новый дом,
Дом, где летом мы живём.
Мимо ходят поезда,
Мы встречаем их всегда.
— Здравствуй, поезд, как дела?
— Мчусь я быстро, как стрела.
Очень рад я — ду-ду-ду —
Вас увидеть на ходу...

— Поезд, поезд, ты куда?
— Еду в сёла, города,
Еду в степи и в тайгу.
Люди ждут меня, бегу...
— Поезд, поезд, что везёшь?
— Письма, бревна, соль и рожь,
И машины, и руду
Я везу — ду-ду, ду-ду!..



СПИ, ЗАСЫПАЙ

Английская народная песня

Русский текст Ю. ХАЗАНОВА

Свободная обработка В. ПЬЯНКОВА

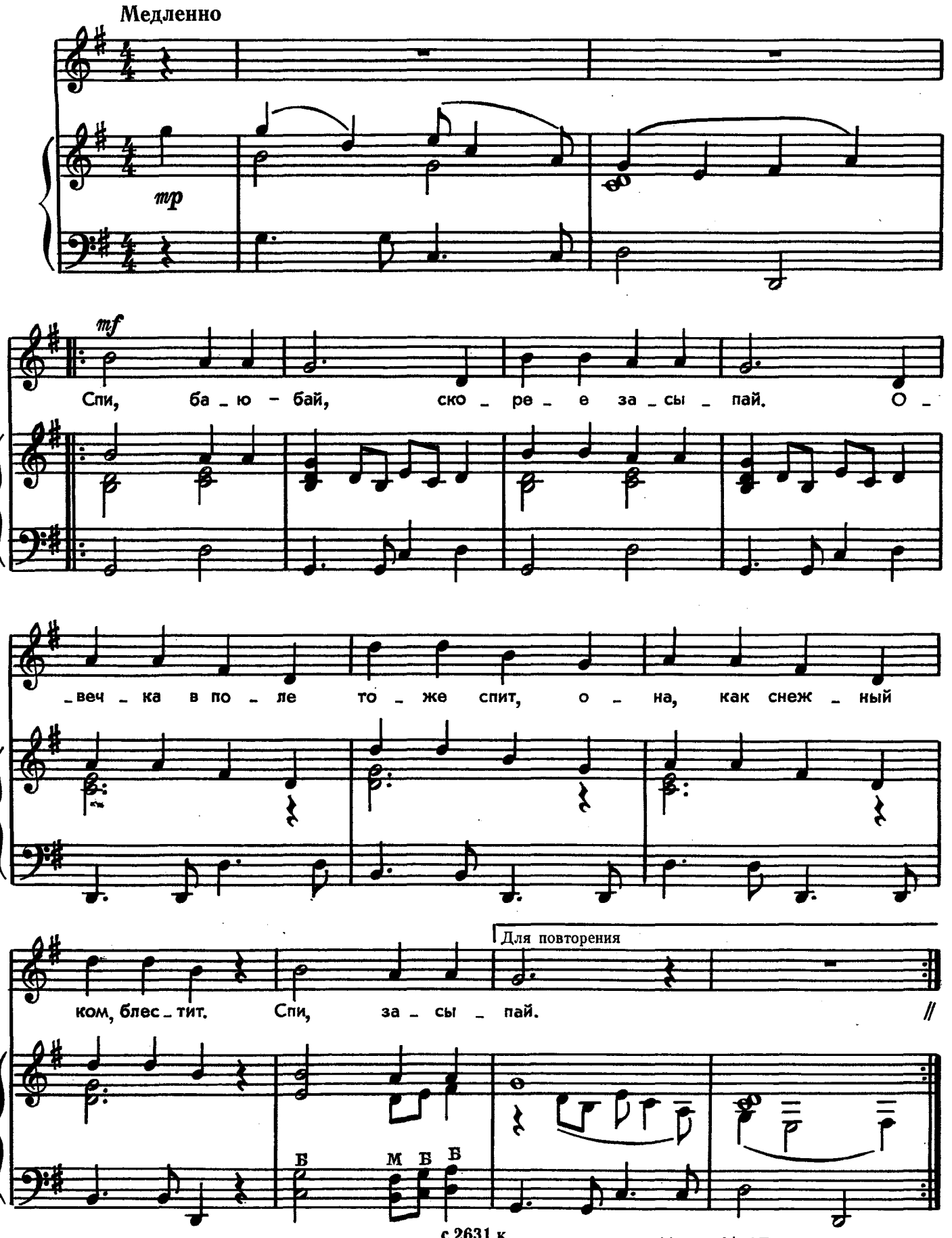

Ноты: Ale07.ru

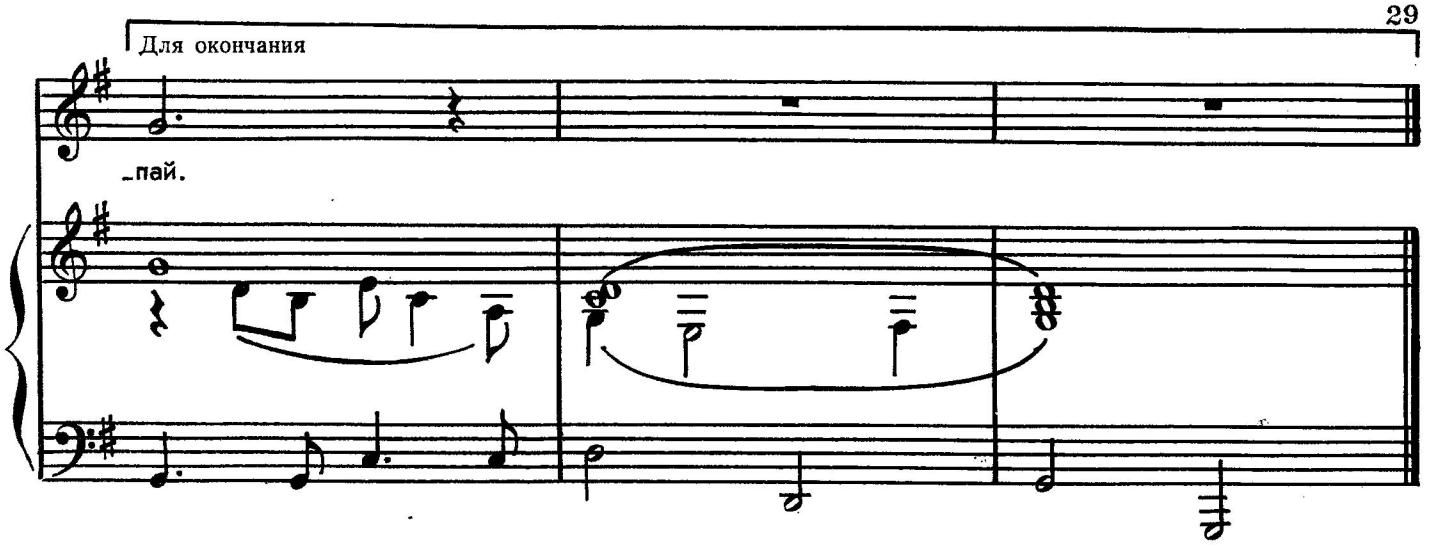

Спи, бай-бай,
Скорее засыпай.
Овечка в поле тоже спит,
Она, как снежный ком, блестит.
Спи, засыпай.

Спи, баю-бай,
Ты слёзок не роняй.
Не плачут козлик и овца —
Они смеются без конца.
Спи, засыпай.

Спи, баю-бай,
Расти большой и знай:
На свете нужно смелым быть,
Правдивым быть, счастливым быть.
Спи, засыпай.

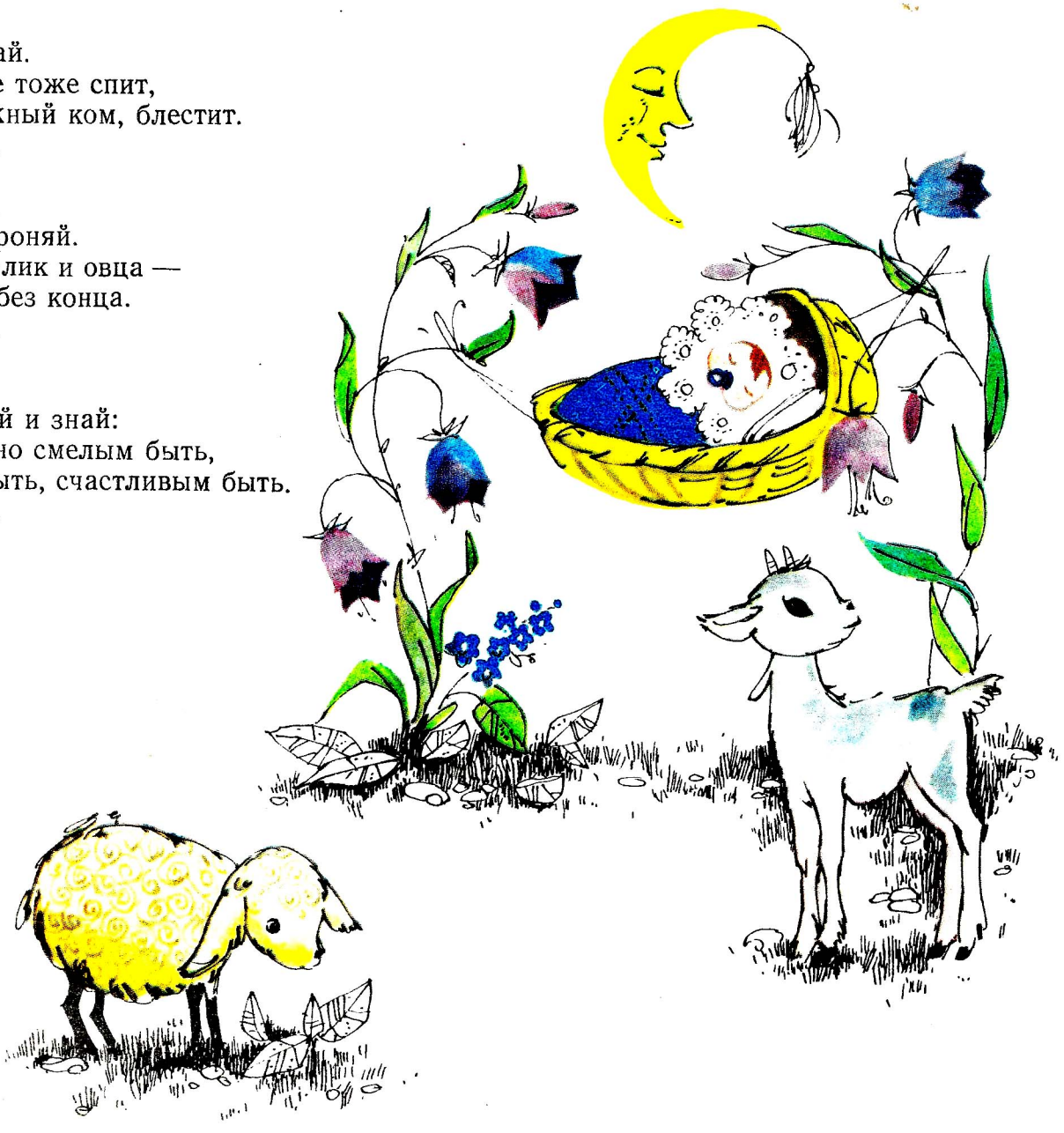

МЫ ПОСЕЕМТЕ ЛЕНКУ́

Русская народная песня

Обработка Л. АБЕЛЯН

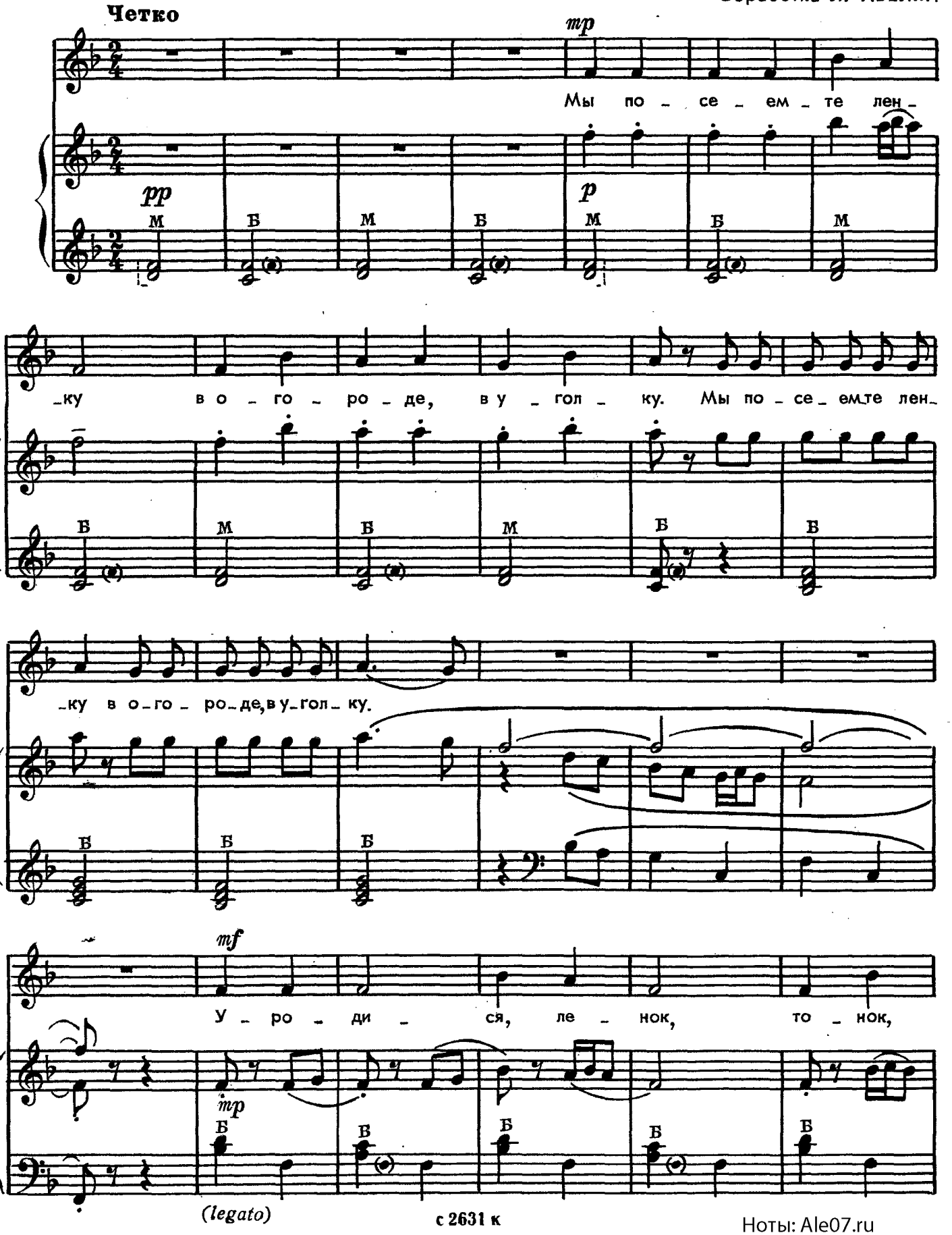

Ноты: Ale07.ru

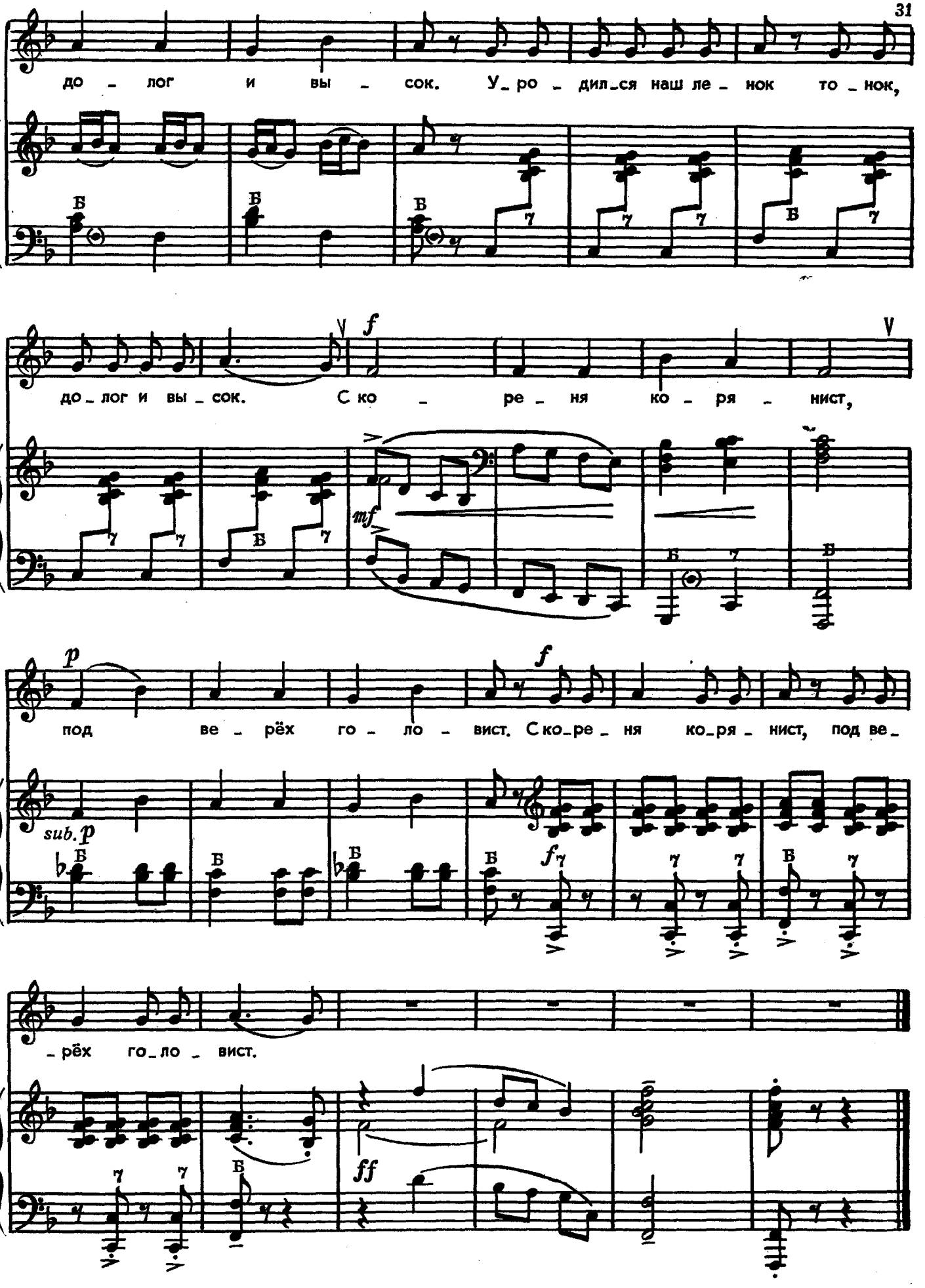

Ноты: Ale07.ru

ЗАГАДКИ

В. ШЛЁНСКИЙ

Деревянные дворцы.
Кто же в них живёт?..

(Скворцы)



Спать пора, пора, пора!
Засыпает детвора.
И застыла у окна
Круглолицая...

(Луна)

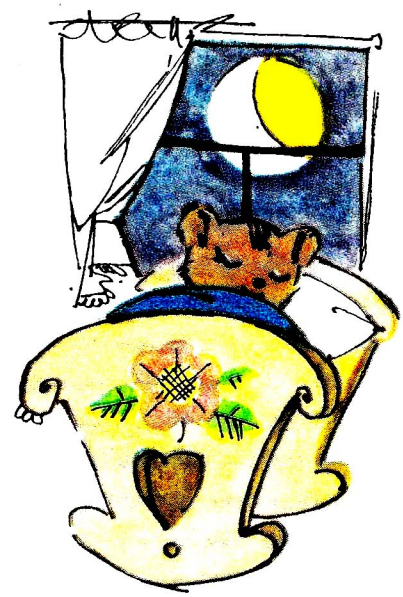

Блестят под солнцем после стужи
На асфальте сером...

(Лужи).



Догадалась мама сразу,
Кто разбил сегодня...

(Вазу).



СОДЕРЖАНИЕ

СПАСИБО, ЛЮБИМАЯ СТРАНА. Музыка Ю. Чичкова, слова Е. Карасёва 2

ПРАЗДНИК. Музыка З. Компанейца, слова В. Семернина 4

ПАРОВОЗ. Музыка Д. Львова-Компанейца, слова С. Косенко 5

ЗАЯЦ. Музыка Ю. Слонова, слова И. Пивоваровой 6

СКВОРУШКА. Музыка Ю. Слонова, слова Л. Некрасовой . . . 8

ГРИБ, ГРИБ, ПОЯВИСЬ! Музыка Ю. Слонова, слова Л. Некрасовой 10

ОТ КАЛИТКИ ДО ПОРОЖКА. Музыка С. Стемпневского, слова В. Викторова 12

РУЧЕЁК. Музыка С. Стемпневского, слова В. Викторова 14

БЕРЕЗИНСКИЙ ЗАПОВЕДНИК. Стихи Петруся Бровки, авторизованный перевод с белорусского С. Красикова 16

ГРАД. Музыка И. Космачева, слова В. Семернина 18

ВЕСНА. Музыка И. Болдырева, слова Л. Яхина 20

ЯГОДКА И КОЛОКОЛЬЧИК. Музыка И. Болдырева, слова А. Рождественской 21

ДОБРЫЕ ЗНАКОМЫЕ. Стихи М. Садовского 22

ПОЕЗДА. Музыка Е. Туманян, слова М. Ивенсен 24

СПИ, ЗАСЫПАЙ (английская народная песня). Свободная обработка В. Пьянкова, русский текст Ю. Хазанова 28

МЫ ПОСЕЕМТЕ ЛЕНКУ. Русская народная песня Обработка Л. Абелян 30

ЗАГАДКИ 32

ГУСЕЛЬКИ

Выпуск 21

Редактор В. Корзин Лит. редактор И. Лешкевич

Художник И. Искринская Худож. редактор Е. Гордиенко

Техн. редактор Е. Ставицкая Корректор Н. Маковская

Подп. к печ. 29/I—73 г. Форм. бум. 60×90¹/₈ Печ. л. 4,0 Уч.-изд. л. 4,0
Тираж 66 530 экз. Изд. № 2631 Зак. 75 Цена 42 к. Бумага № 1

Всесоюзное издательство «Советский композитор»,
Москва, набережная Мориса Тореза, 30.

Московская типография № 6 Союзполиграфпрома
при Государственном комитете Совета Министров СССР
по делам издательств, полиграфии и книжной торговли
109088, Москва, Ж-88, Южнопортовая ул., 24.

Г $\frac{098—118}{082(02)—73}$ 227—73

42 к.

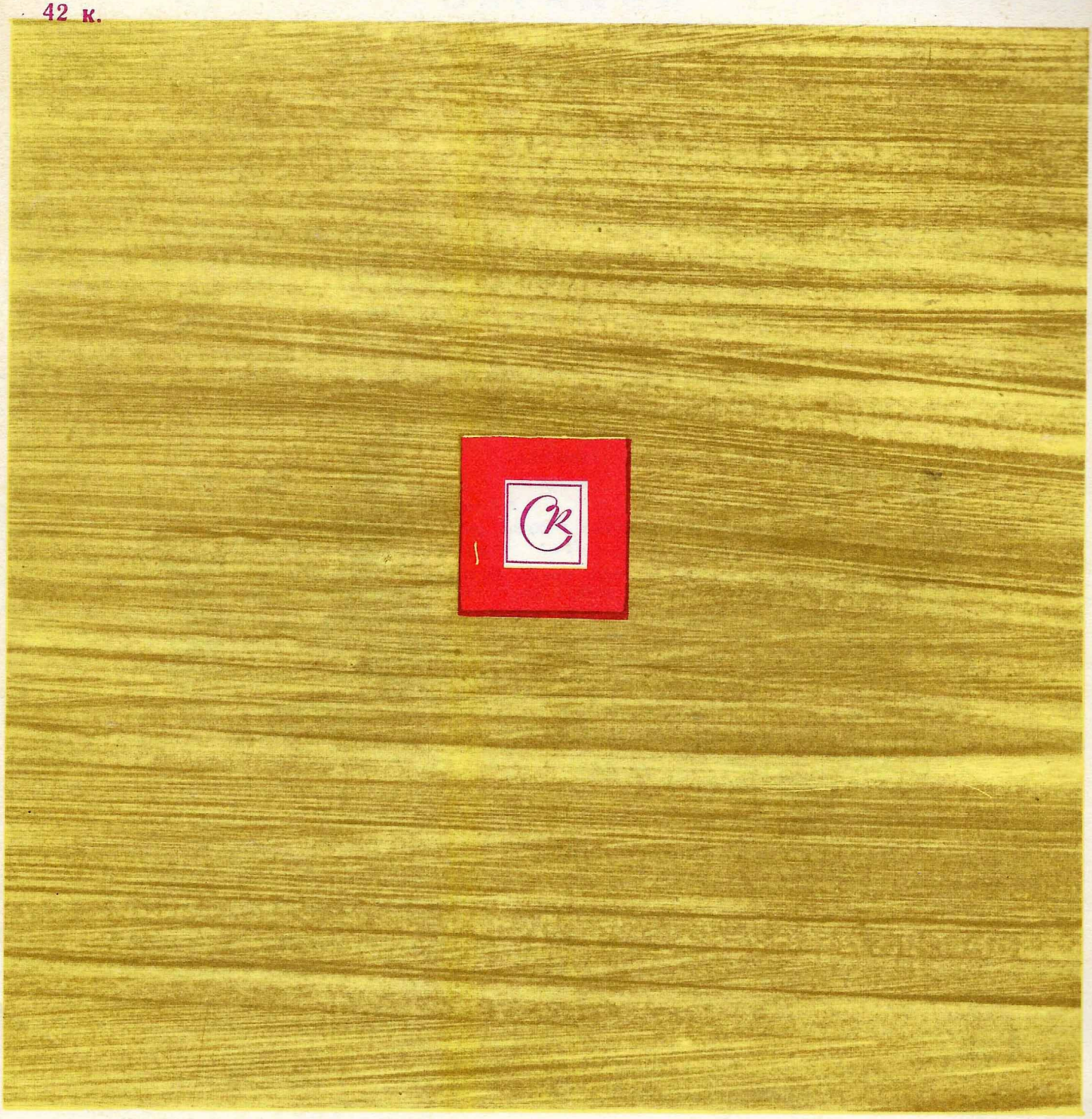

ВСЕСОЮЗНОЕ ИЗДАТЕЛЬСТВО • СОВЕТСКИЙ КОМПОЗИТОР • МОСКВА 1973