

Гусельки

выпуск 22

МОЙ ДЕДУШКА

Слова В. МАЛКОВА

Музыка А. ЗАРГАРЯ

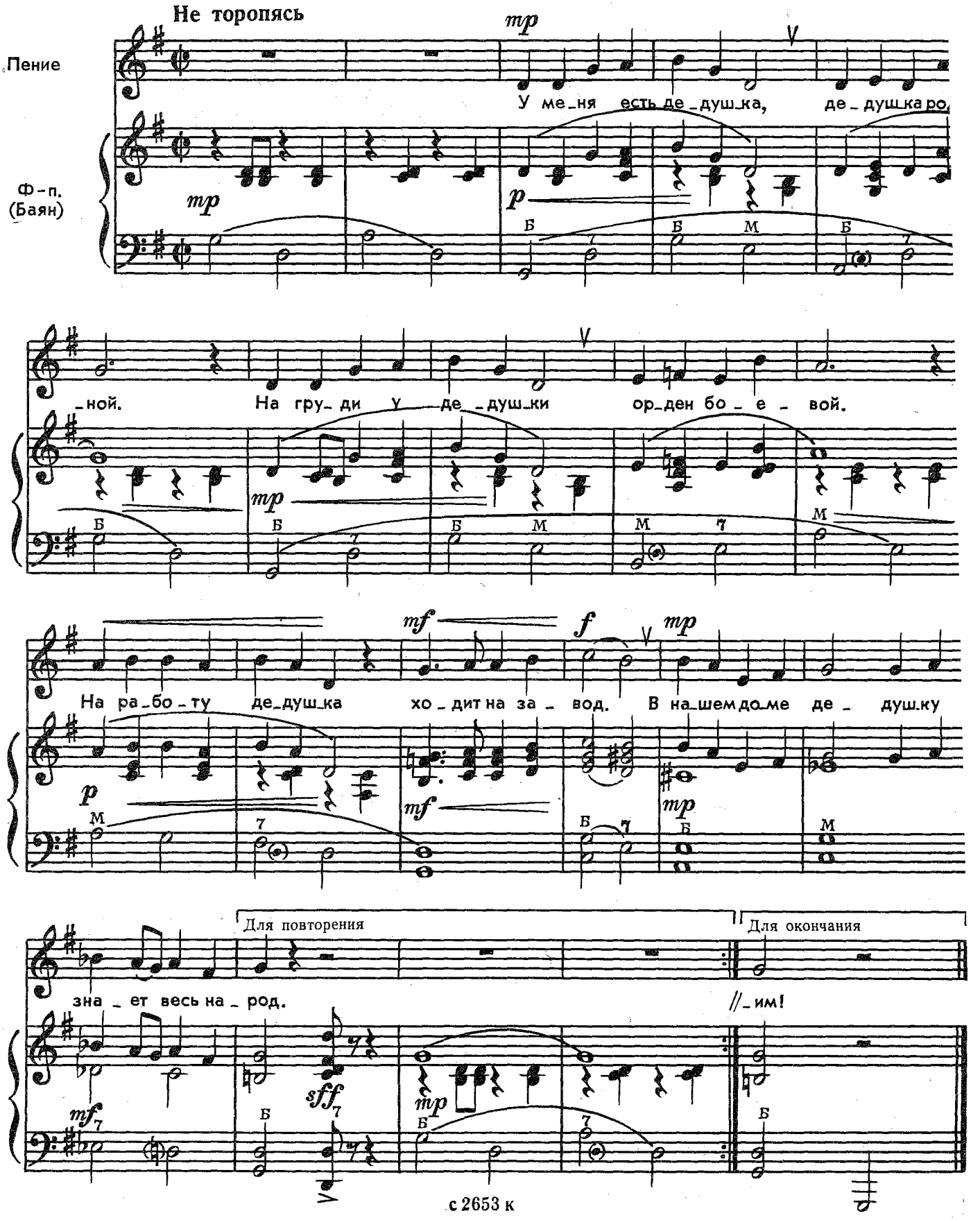

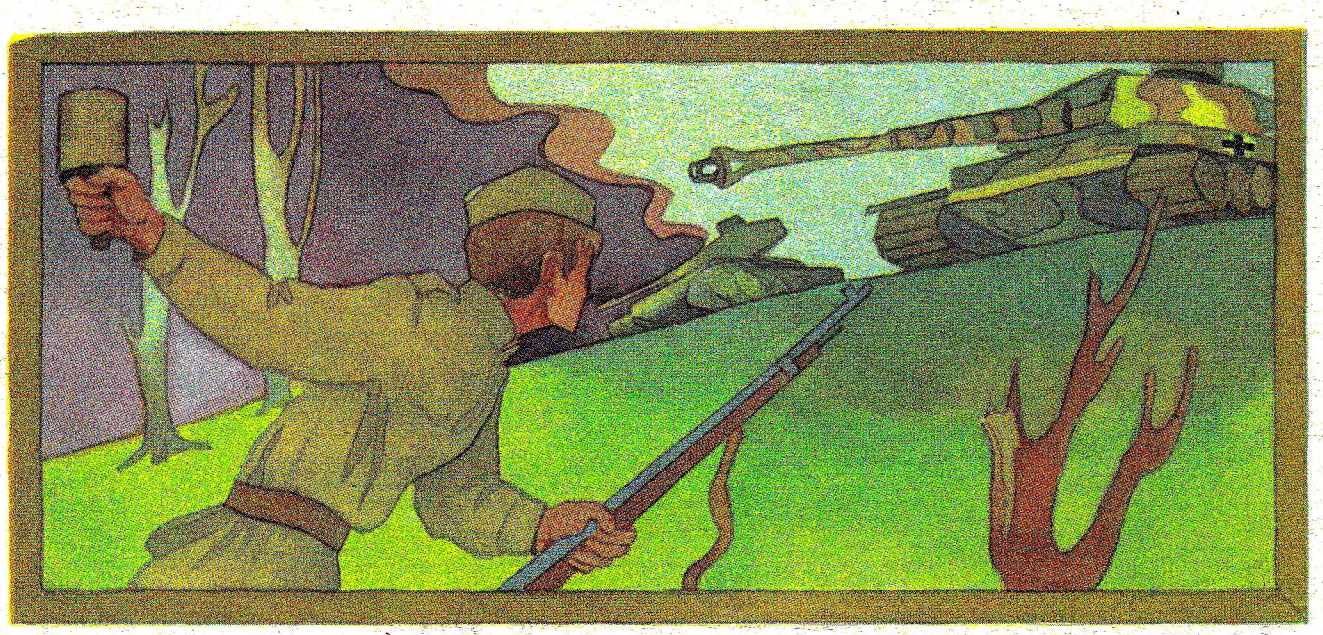

У меня есть дедушка,
Дедушка родной.
На груди у дедушки
Орден боевой.

На работу дедушка
Ходит на завод.
В нашем доме дедушку
Знает весь народ.

Он в реке купается
Летом и зимой,
И не простужается
Дед мой молодой.

Мы на лыжах ездили
С дедушкой гулять,
Я бежал за дедушкой
И не мог догнать.

Вот по Красной площади
Вместе мы идём.
На плечах у дедушки
Я машу флажком...

Хорошо и весело
Мне, ребята, с ним,
Вам бы познакомиться
С дедушкой моим!



ПРО ВОРОБЬЯ

Слова А. ДОСТАЛЯ

Музыка А. ЗАРГАРЯН

В темпе мазурки

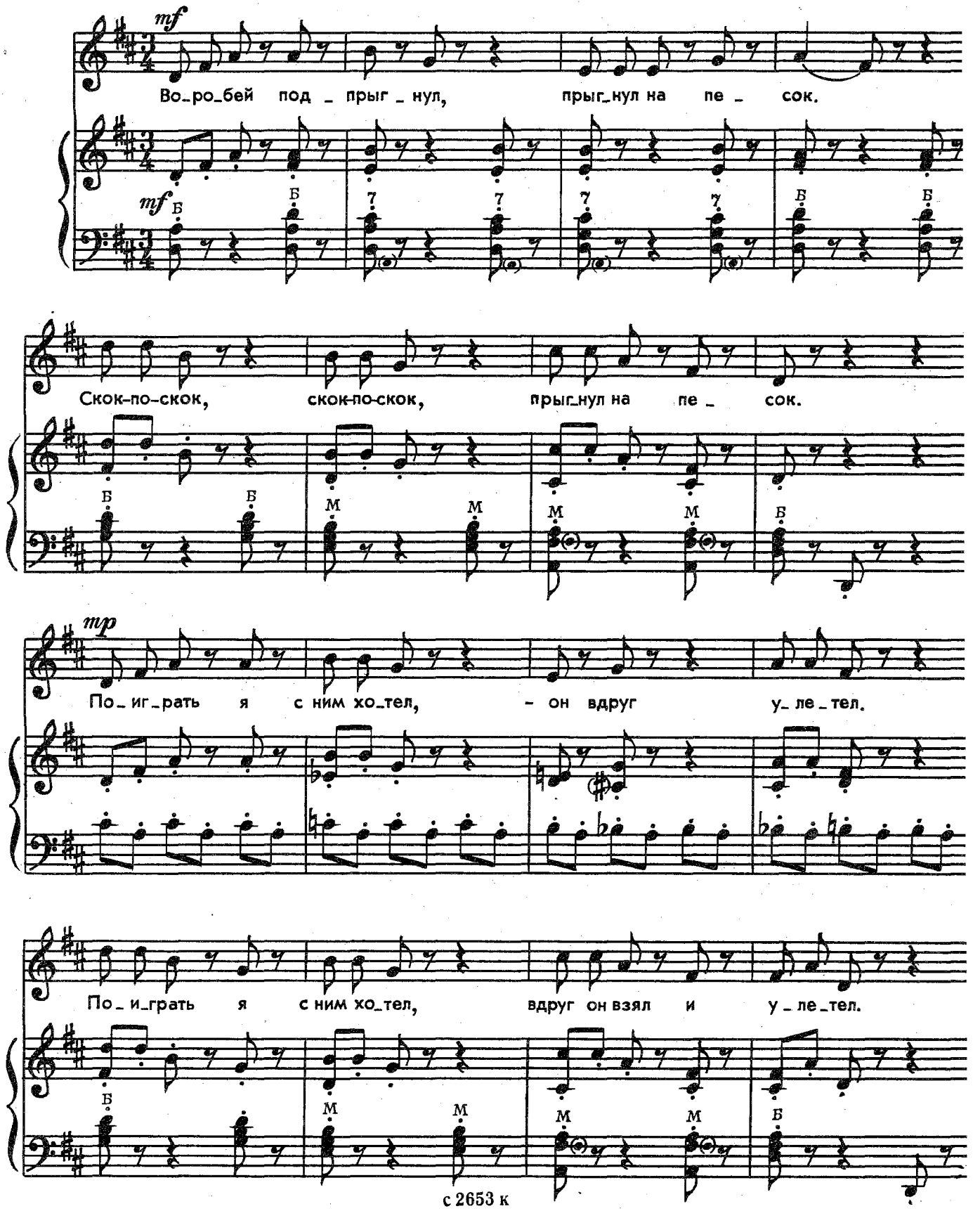

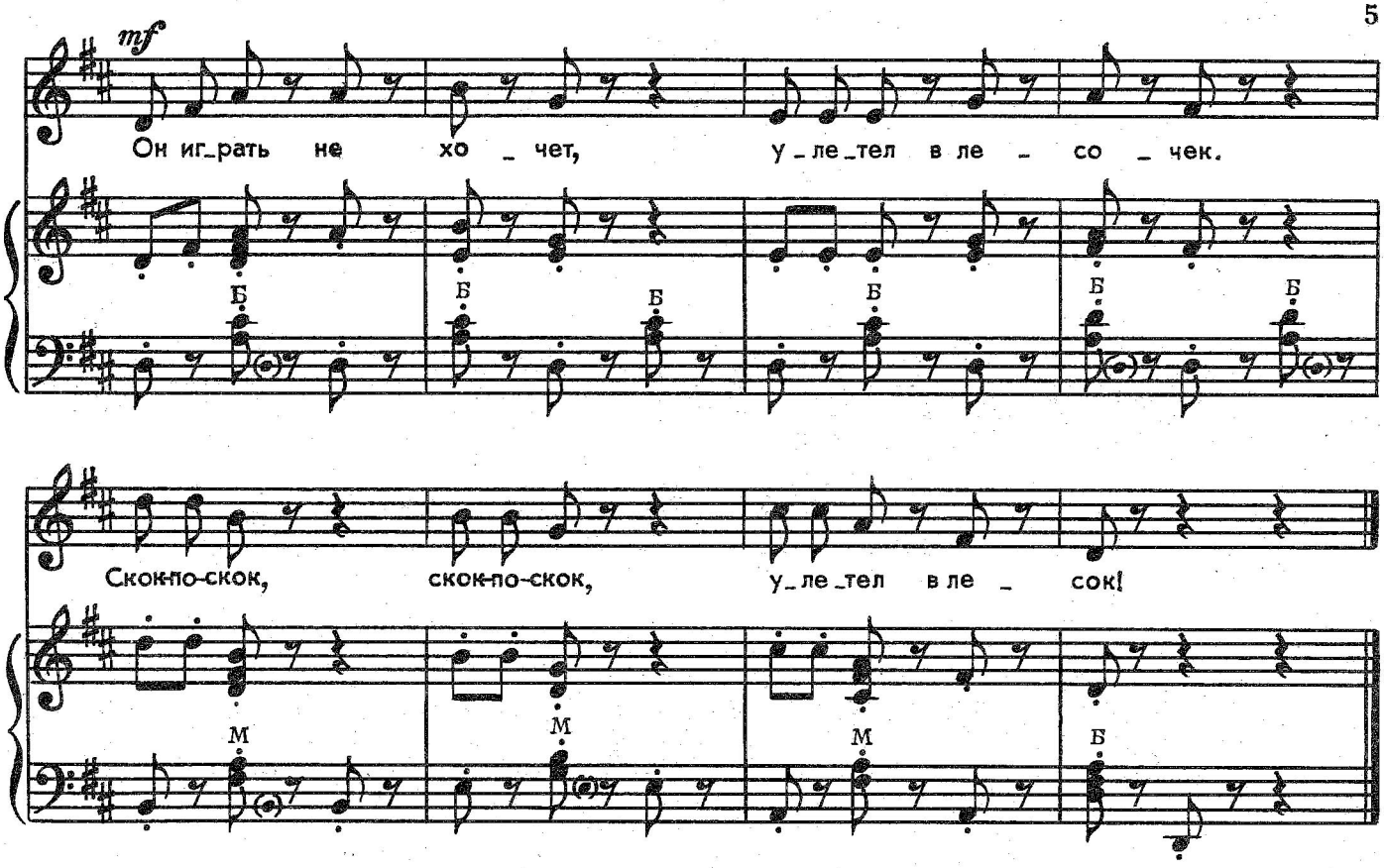
mf
Он иг_рать не хо _ чет, у _ ле _ тел в ле _ со _ чек.
Б Б Б Б Б Б
Скок-по-скок, скок-по-скок, у _ ле _ тел в ле _ сок!
М М М Б



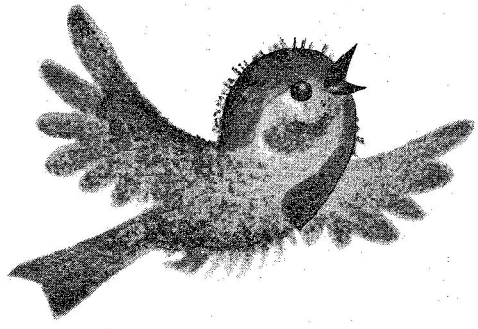

ПРО СТРЕКОЗУ

Слова А. ДОСТАЛЯ

Музыка А. ЗАРГАРЯН

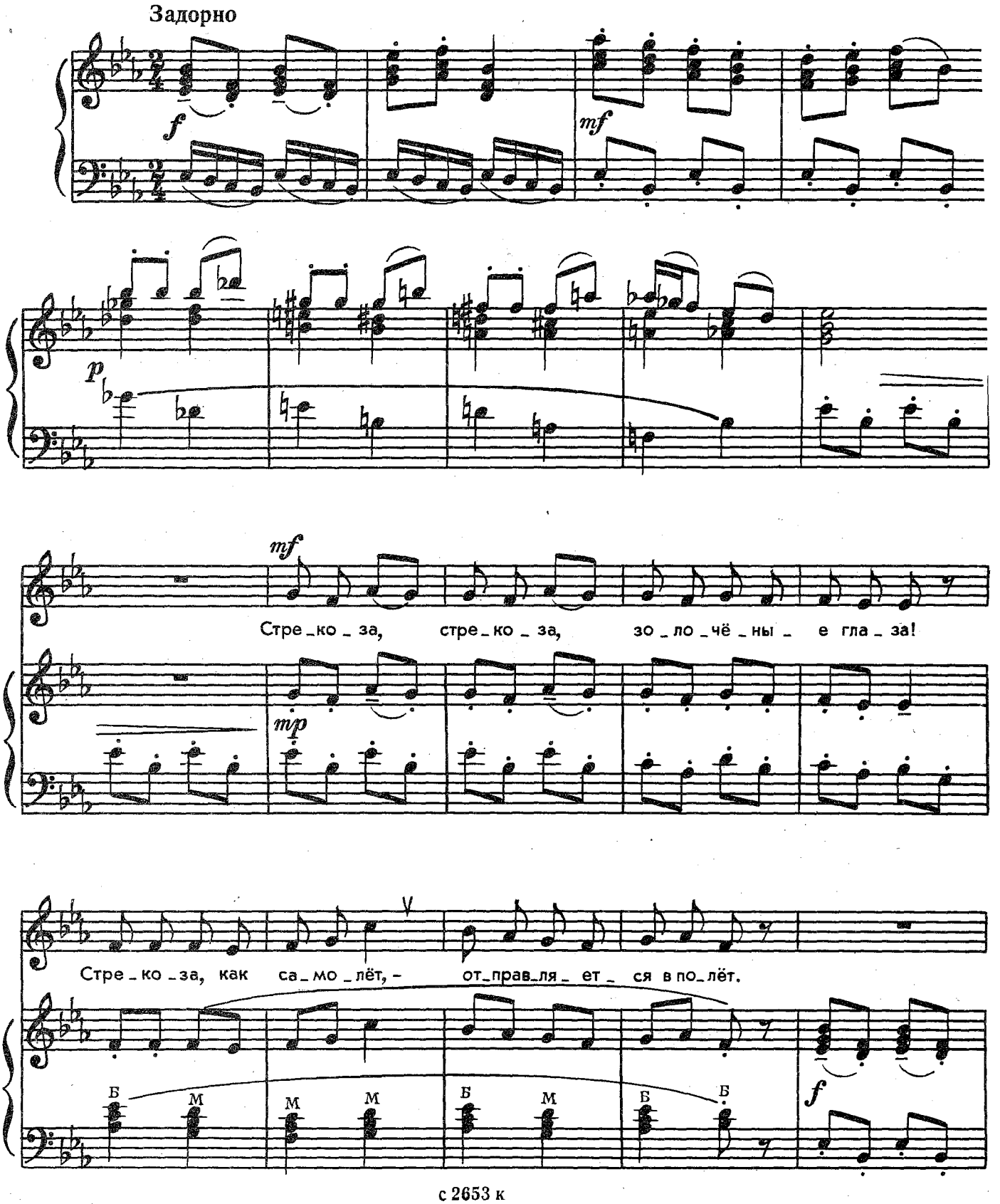

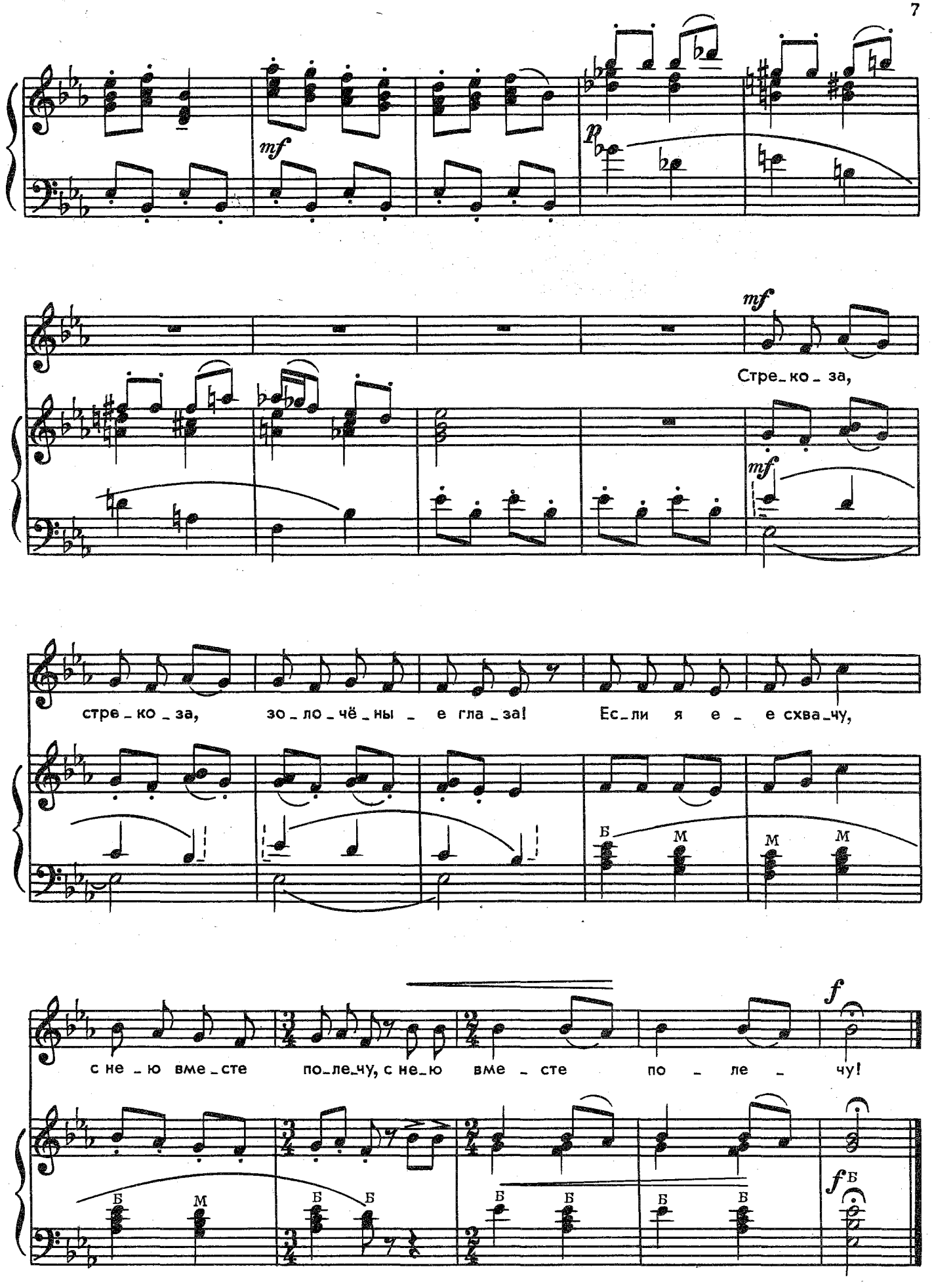
mf
p
mf
Стре_ко_за,
mf
стре_ко_за, зо_ло_чё_ны_е гла_за! Ес_ли я е_е схва_чу,
Б М М М
f
с не_ю вме_сте по_ле_чу, с не_ю вме_сте по_ле_чу!
Б М Б Б Б Б Б Б
fБ



ПРО БЕЛКУ

Слова А. ДОСТАЛЯ

Музыка А. ЗАРГАРЯНА

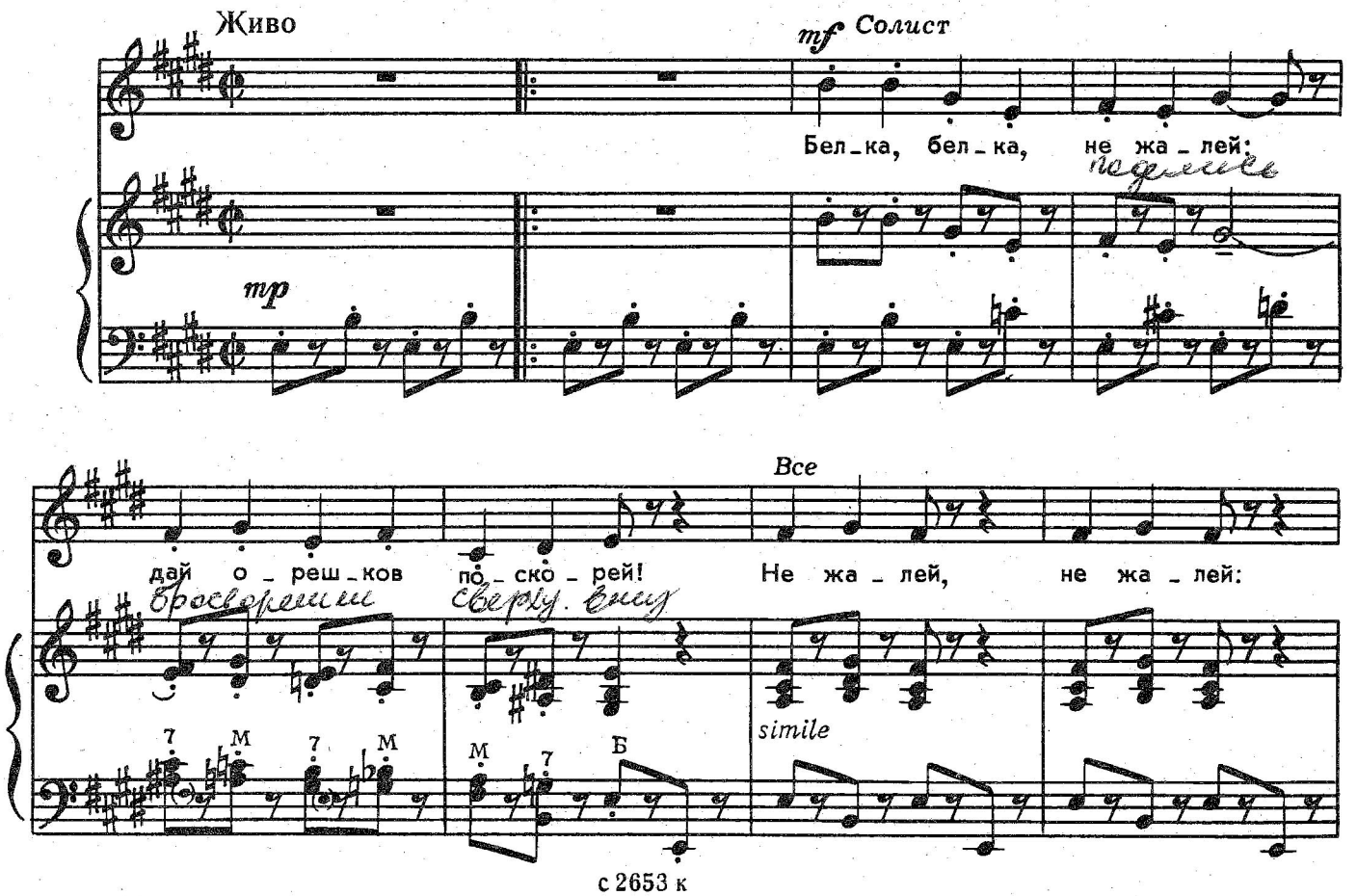

с 2653 к

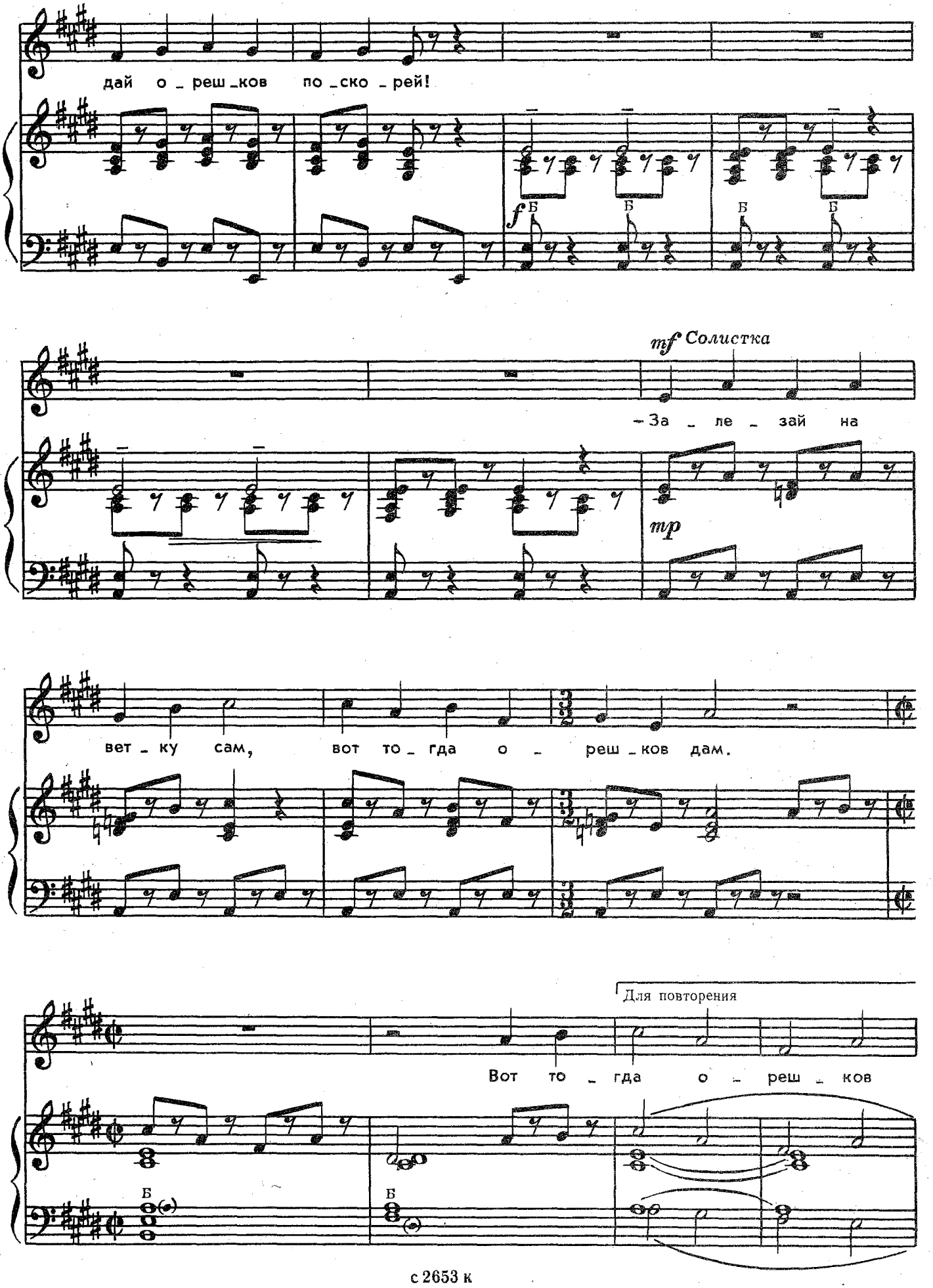
дай о _ реш _ков по _ско _ рей!
f Б Б Б Б
mf Солистка
– За _ ле _ зай на
mp
вет _ ку сам, вот то _ гда о _ реш _ков дам.
Для повторения
Вот то _ гда о _ реш _ ков
Б
Б

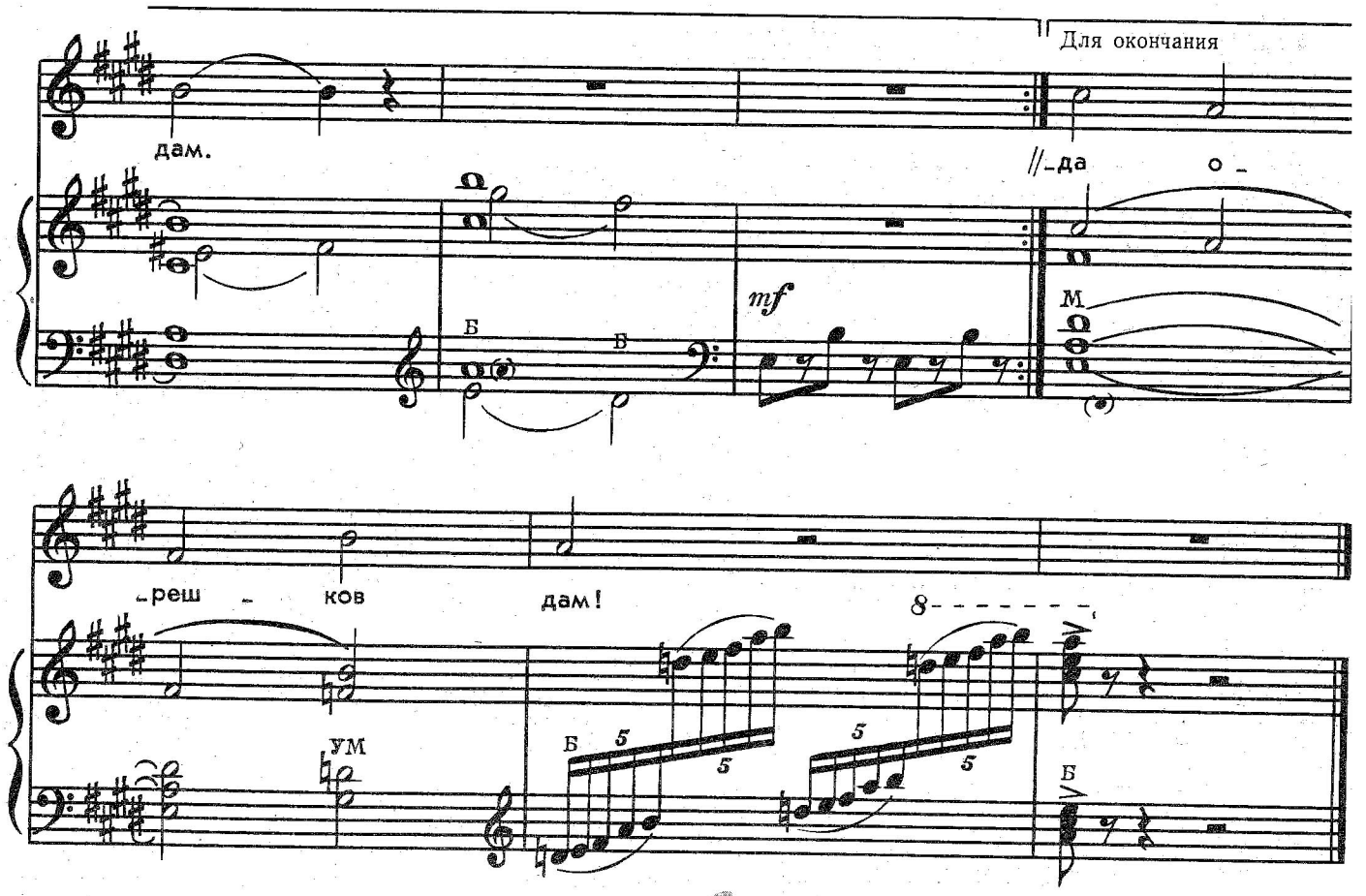

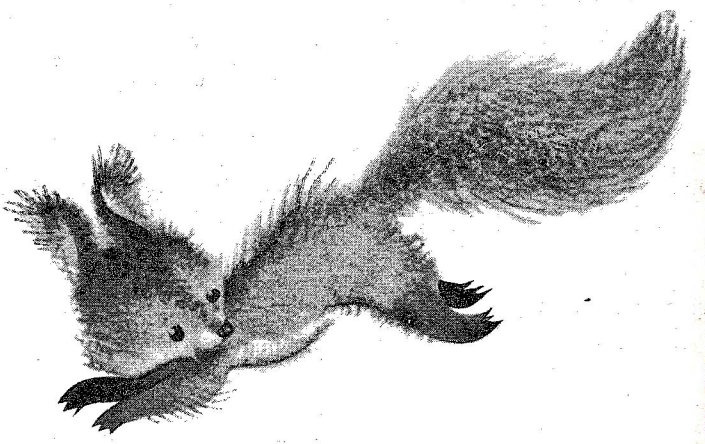

— Белка, Белка,
не жалей:
Дай орешков
поскорей!
— Залезай на ветку сам, —
Вот тогда орешков дам.
Вот тогда орешков дам!

— Белка, Белка,
Поделись,
Брось орешки —
сверху вниз!
— Залезай на ветку сам,
Вот тогда орешков дам.
Вот тогда орешков дам!



ОСЕНЬ

Слова И. МАЗНИНА

Музыка Ю. ЧИЧКОВА

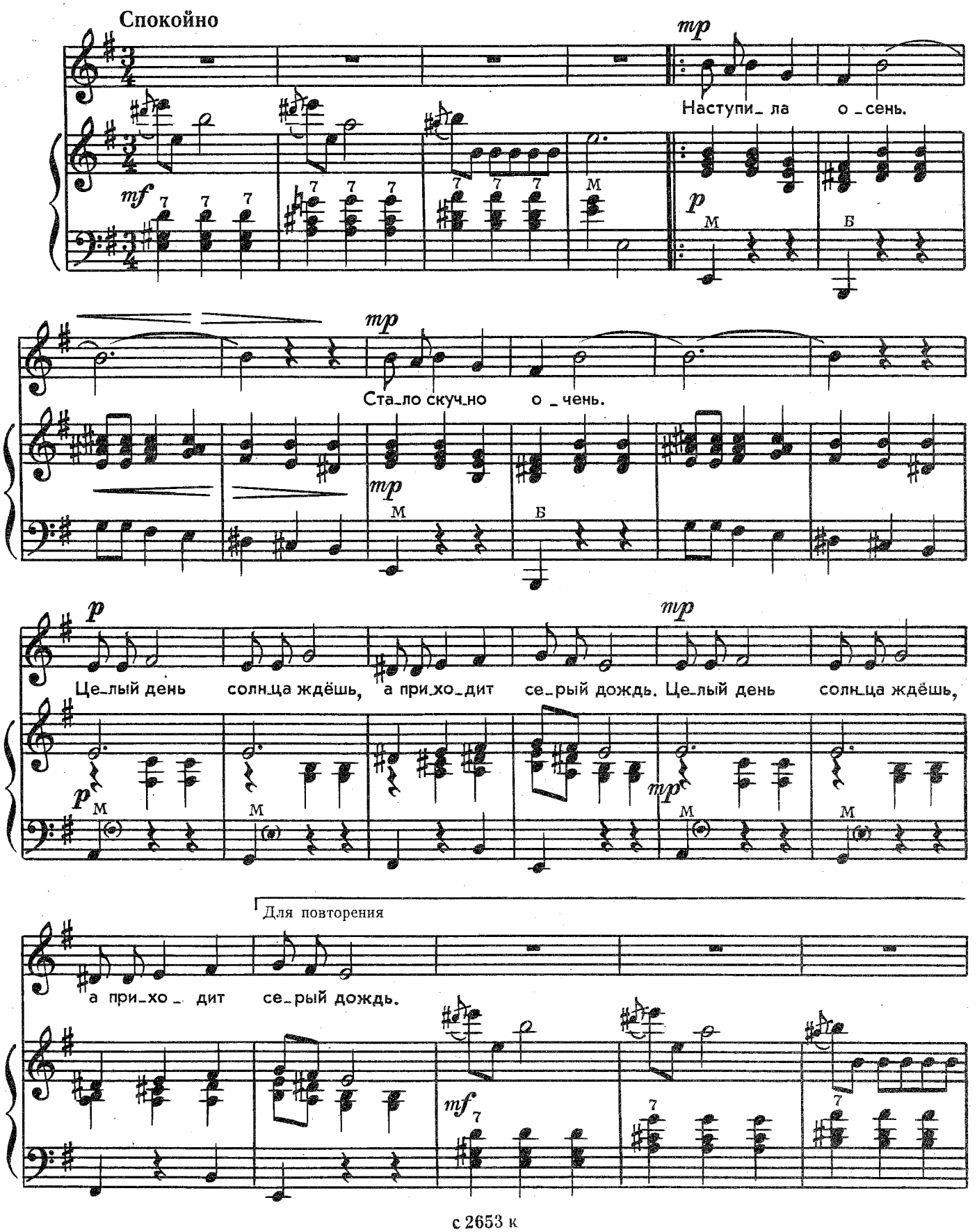

с 2653 к

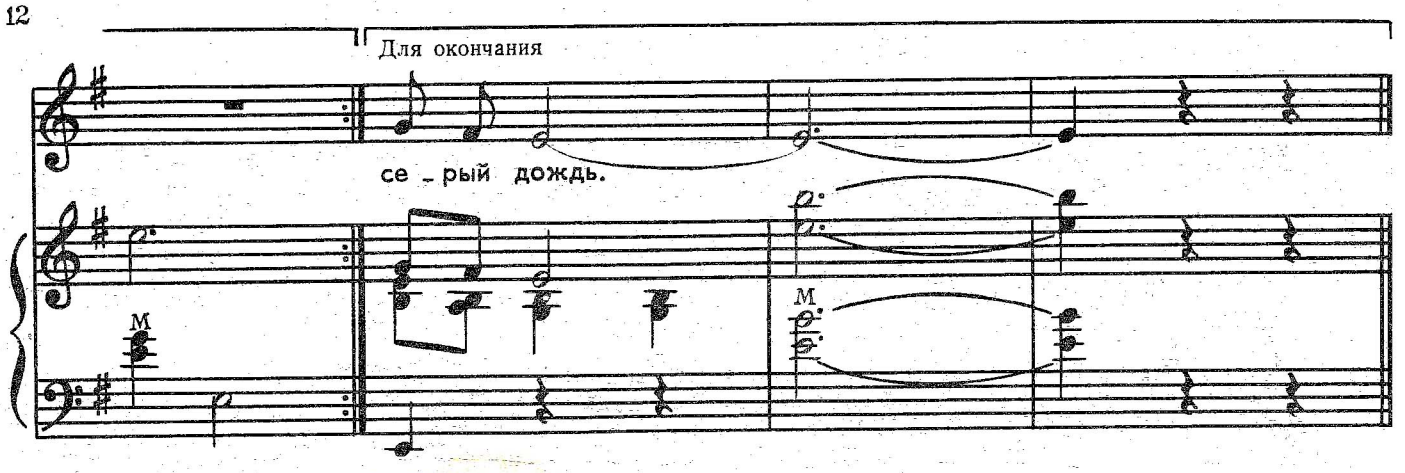



Наступила осень,
Стало скучно очень.

Припев: Целый день
Солнца ждёшь,
А приходит
Серый дождь.

Серый дождь плакучий
Льет из черной тучи.

Припев: Целый день
Солнца ждёшь,
А приходит
Серый дождь.

ПЕСНЯ СОЛНЫШКУ

Слова Г. ЛАДОНЩИКОВА

Музыка В. МАЛИННИКОВА

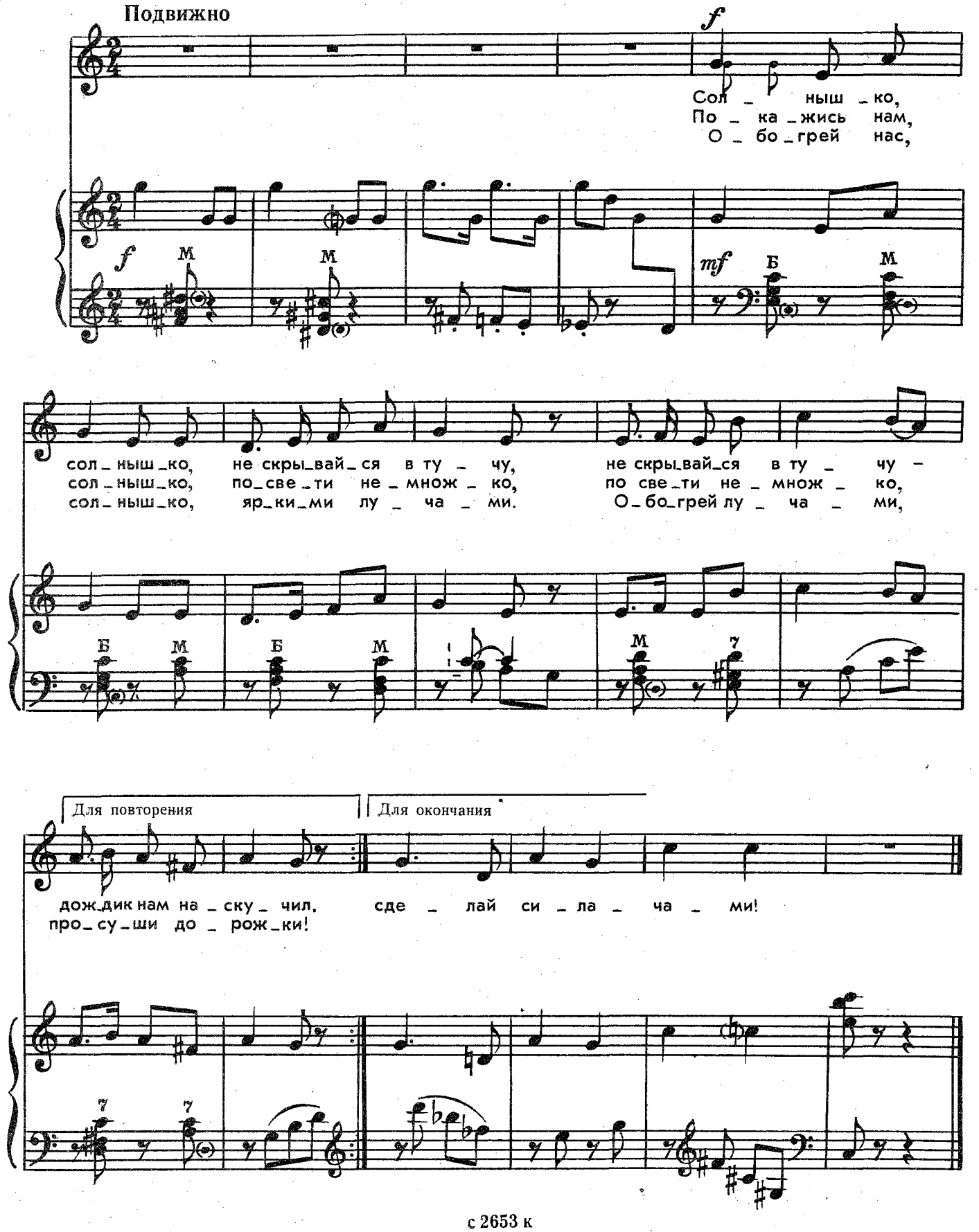

ВХОДИТ ВЕЧЕР НА ПОРОГ

Слова И. ПИВОВАРОВОЙ

Музыка Д. ЛЬВОВА - КОМПАНЕЙЦ.

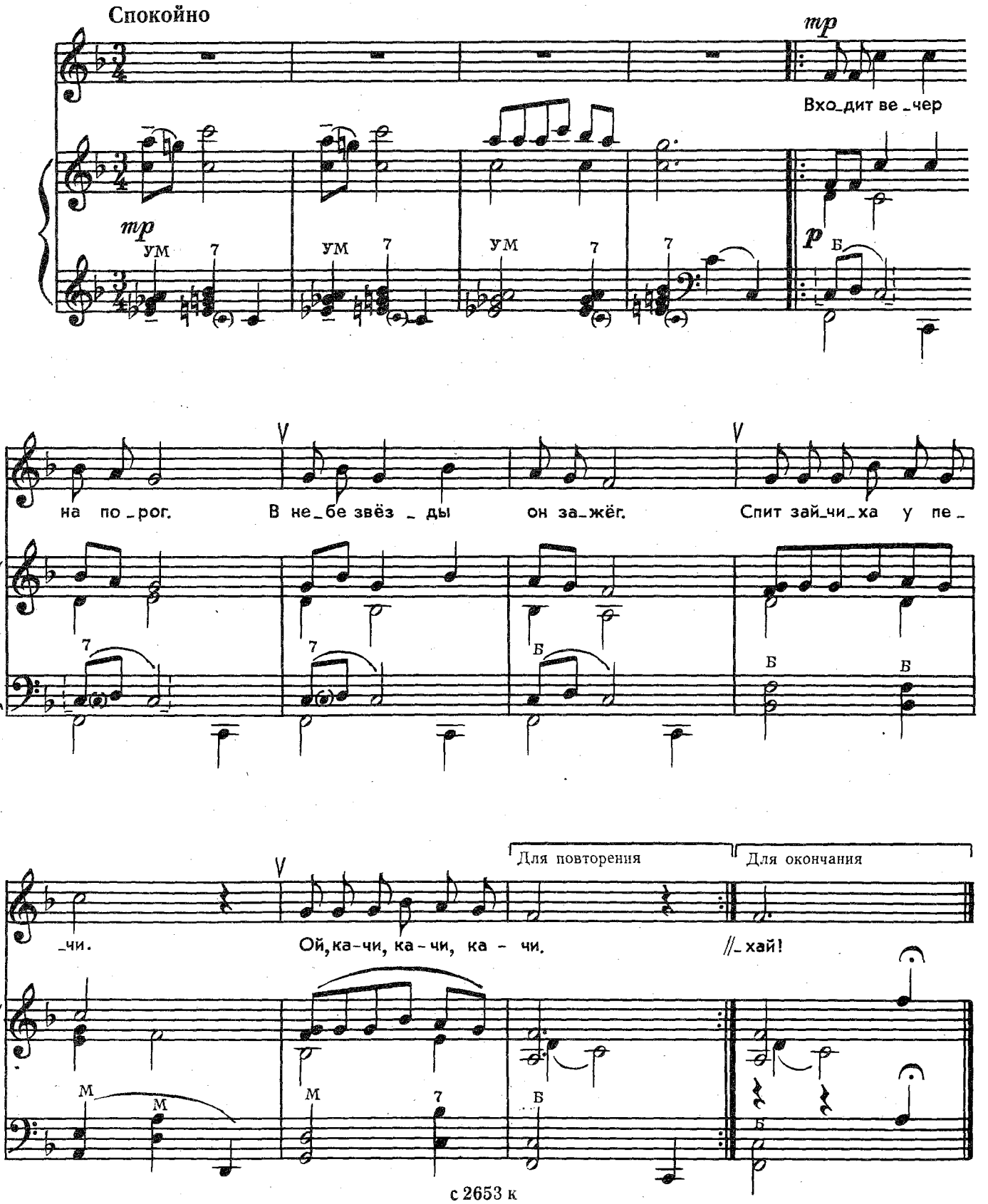

Входит вечер
На порог.
В небе звезды
Он зажёг.
Спит зайчиха у печи,
Ой, качи, качи, качи.

Ой, качи,
Качи, качи!
Дверью, зайчик,
Не стучи.
Ой, качи,
Качи, качи!
Громко, зайчик,
Не кричи.

Сам на цыпочках
Ходи,
Свою маму
Не буди.
Спи, зайчиха,
Баю-бай!
Спи, зайчиха,
Отдыхай!

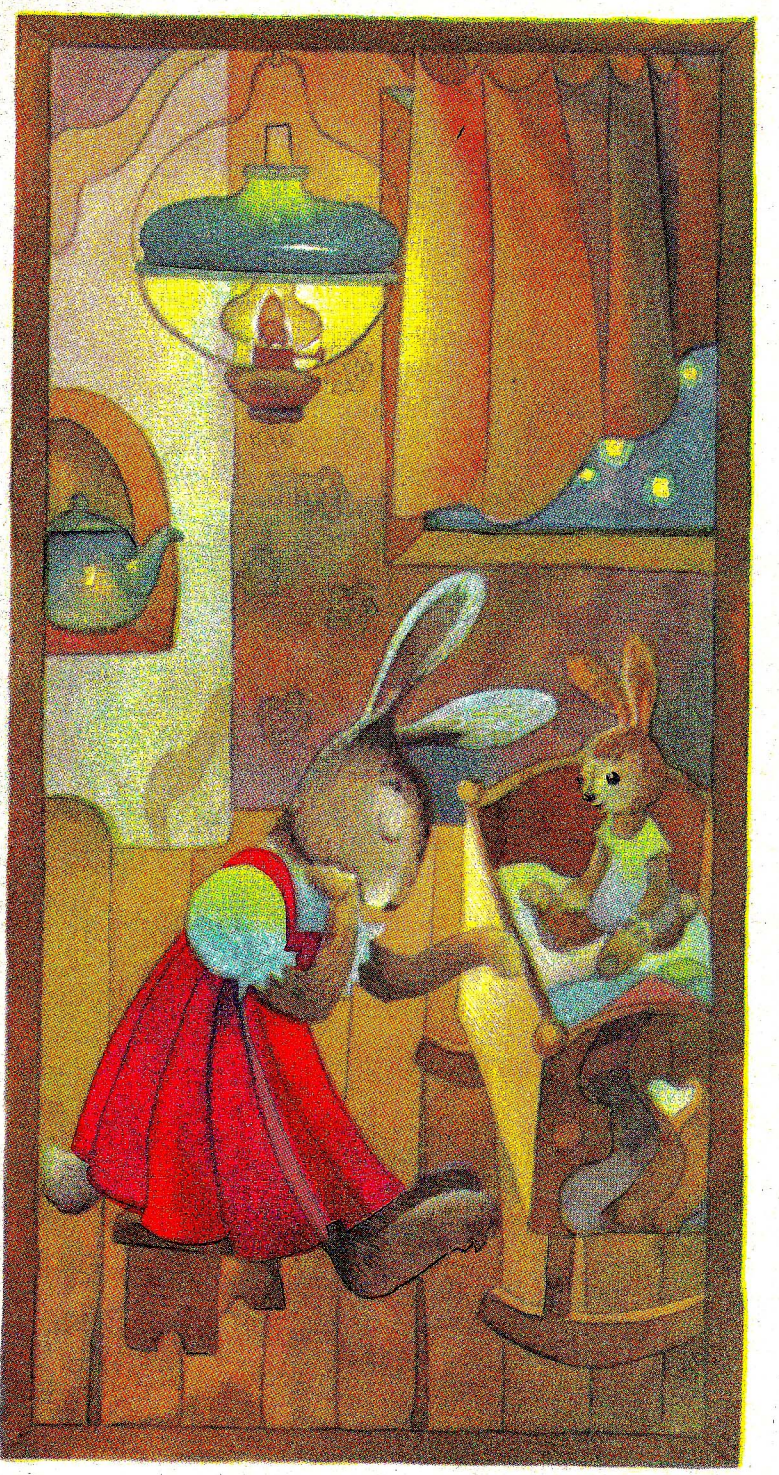



В. ПРИХОДЬКО

ВЕСНА

Завидное везение —
Весну увидеть раннюю,
Взглянуть в лицо весеннее,
Веселое лицо.

На чем она прикатится?
Во что она нарядится?
Какого цвета платьице,
Кашне
и пальтецо?

Вон девочка с косичкою
Ломает лёд на лужицах,
Щебечет певчей птичкою
И кружится она.

Руками машет девочка,
Под солнцем пляшет девочка,
Быть может, эта девочка
И есть
сама весна?



КОТ-МУРЛЫКА

Кот-мурлыка,
Не ходи-ка
По карнизам и трубе.
Мы найдём сейчас,
Мурлыка,
Дело важное тебе.

За подушкою
Катушкой
Ты свернись и полежи.
Нашим детушкам
На ушко
Что-то доброе скажи.

Тише, тише,
Тише, тише...
Спой им песенку, любя.
А приятели на крыше
Обождут пускай тебя.



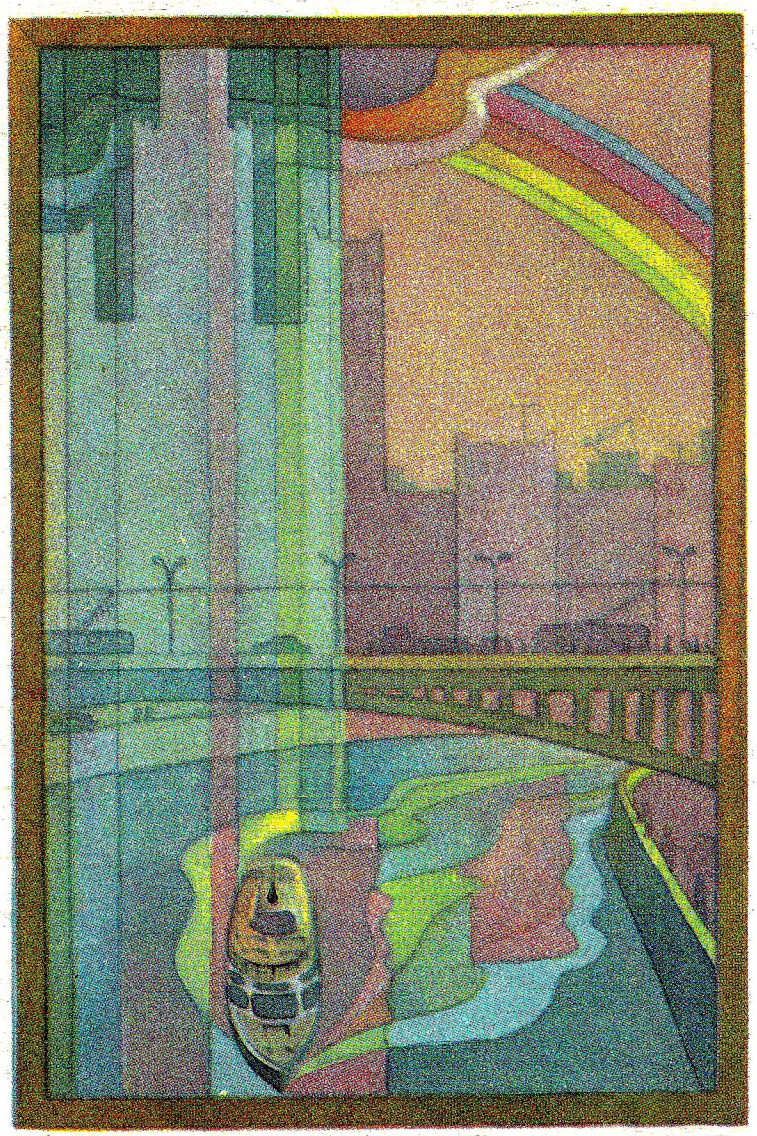

И. ВЕКШЕГОНОВА

* * *

Над Москвой, над Москвой
Дождь пролился проливной.
Мостовая — как река.
Там клубятся облака.
Солнце хитро щурит око,
Кремль плывет, рябит листва...
Городов на свете много,
Но одна у нас Москва!



Ю. ШИГАЕВ

ГРАДУСНИК

Весь день не брал
Игрушки Димка —
Мой брат болел,
Был сильный жар.
Как будто тоненькую льдинку,
Под мышкой градусник держал.
Приехал врач.
Рецепт оставил.
К утру совсем отхлынул жар.
Брат думал:
Градусник растаял,
А он
В коробочке лежал.

В МАГАЗИНЕ, НА ВИТРИНЕ

Слова Т. БАШМАКОВОЙ

Музыка В. ИВАННИКОВ

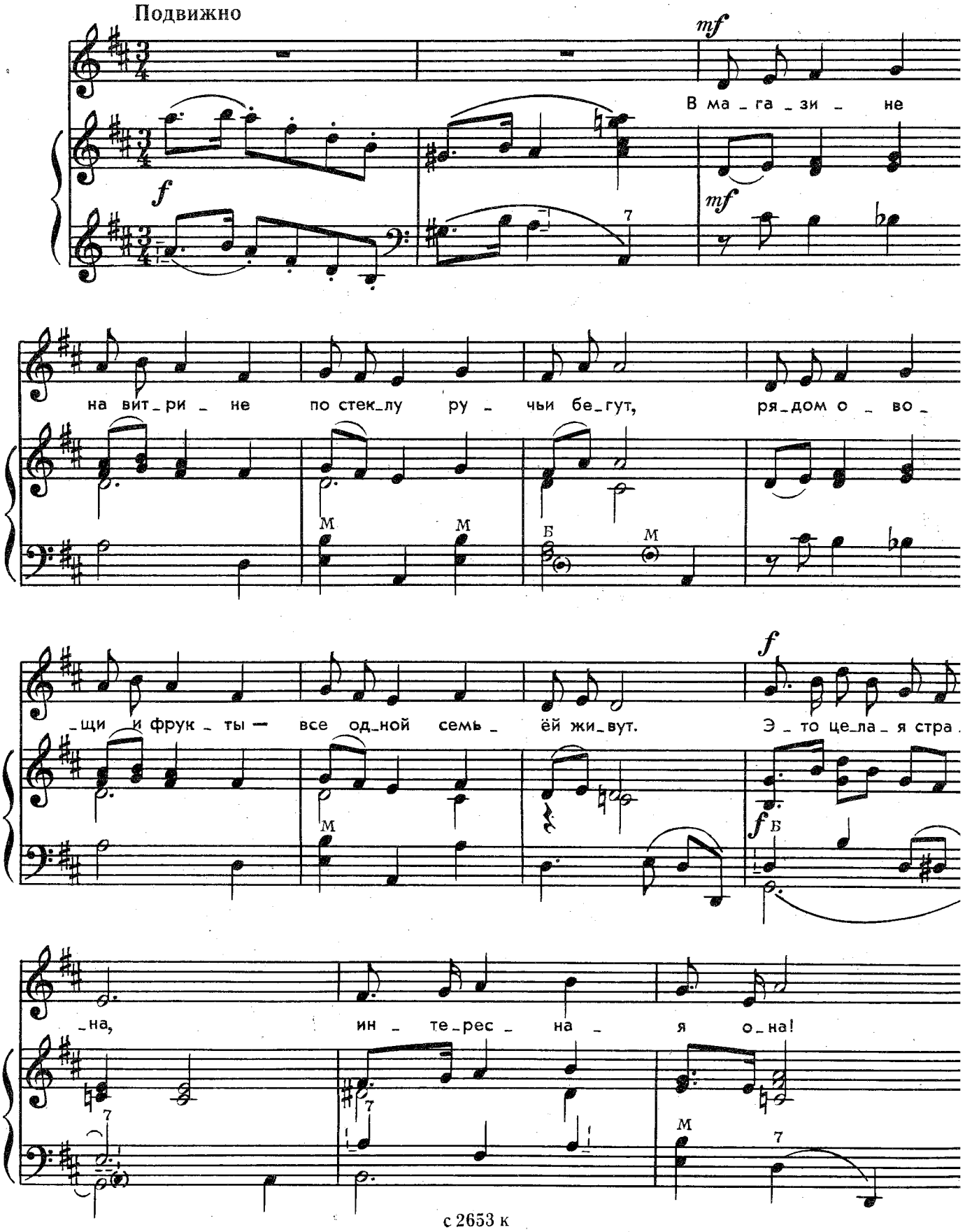

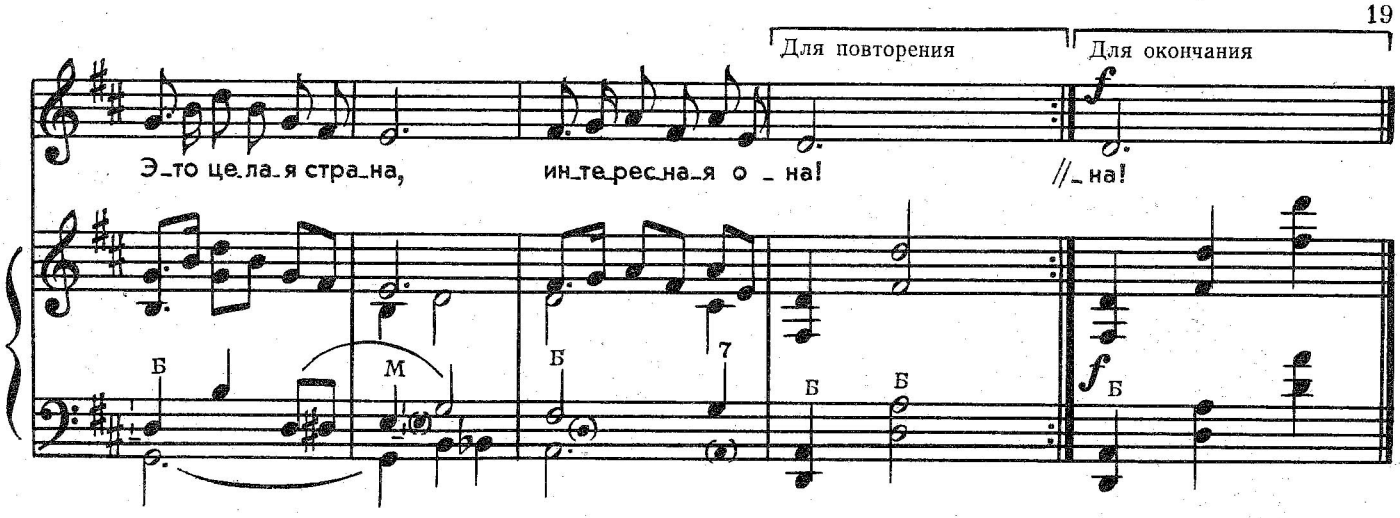

В магазине, на витрине
По стеклу ручьи бегут.
Рядом овощи и фрукты, —
Все одной семьёй живут.
Это целая страна,
Интересная она!

Вот в коричневых доспехах
Загорелый ананас.
Он из-за моря приехал,
Смотрит весело на нас.
Встрече с нами очень рад.
Вышел, точно на парад.

Любопытная морковка
Показала острый нос.
Перед нею в это время
Встал, наверное, вопрос:
— Где колхозная гряда?
Как попала я сюда?

— Всех красней я, всех красивей. —
Хочет крикнуть помидор.
Он известный хвастунишка,
На лице его задор.
Смело вышел он вперёд,
Пусть любуется народ.

А в корзинах, сохраняя
Ароматную теплынь,
Горделиво восседают
Золотые солнца дынь.
Вот чудесная страна!
Нам понравилась она.

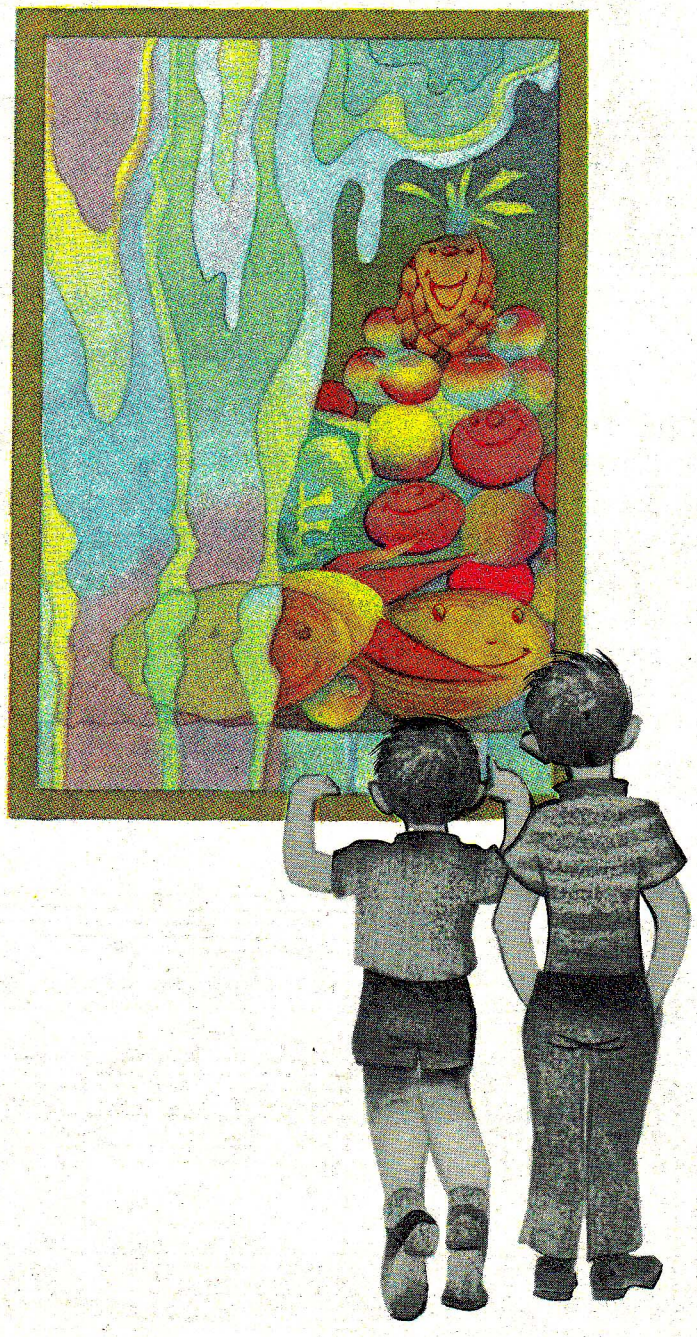



ОСЕННЯЯ ПЕСЕНКА

(Улетают журавли)

Слова Е. АВДИЕНКО

Музыка Т. ПОПАТЕНКО

Грустно, неторопливо

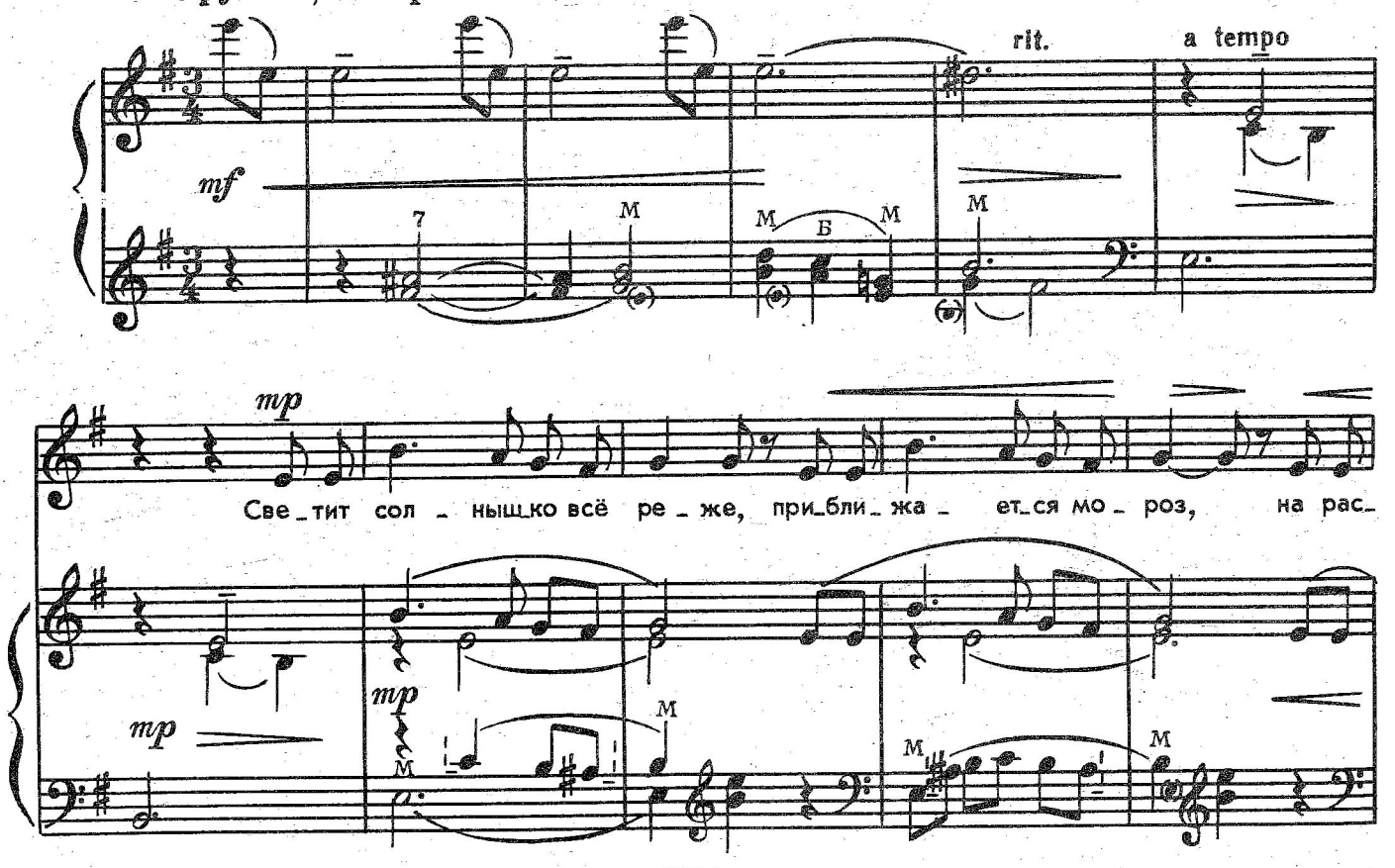

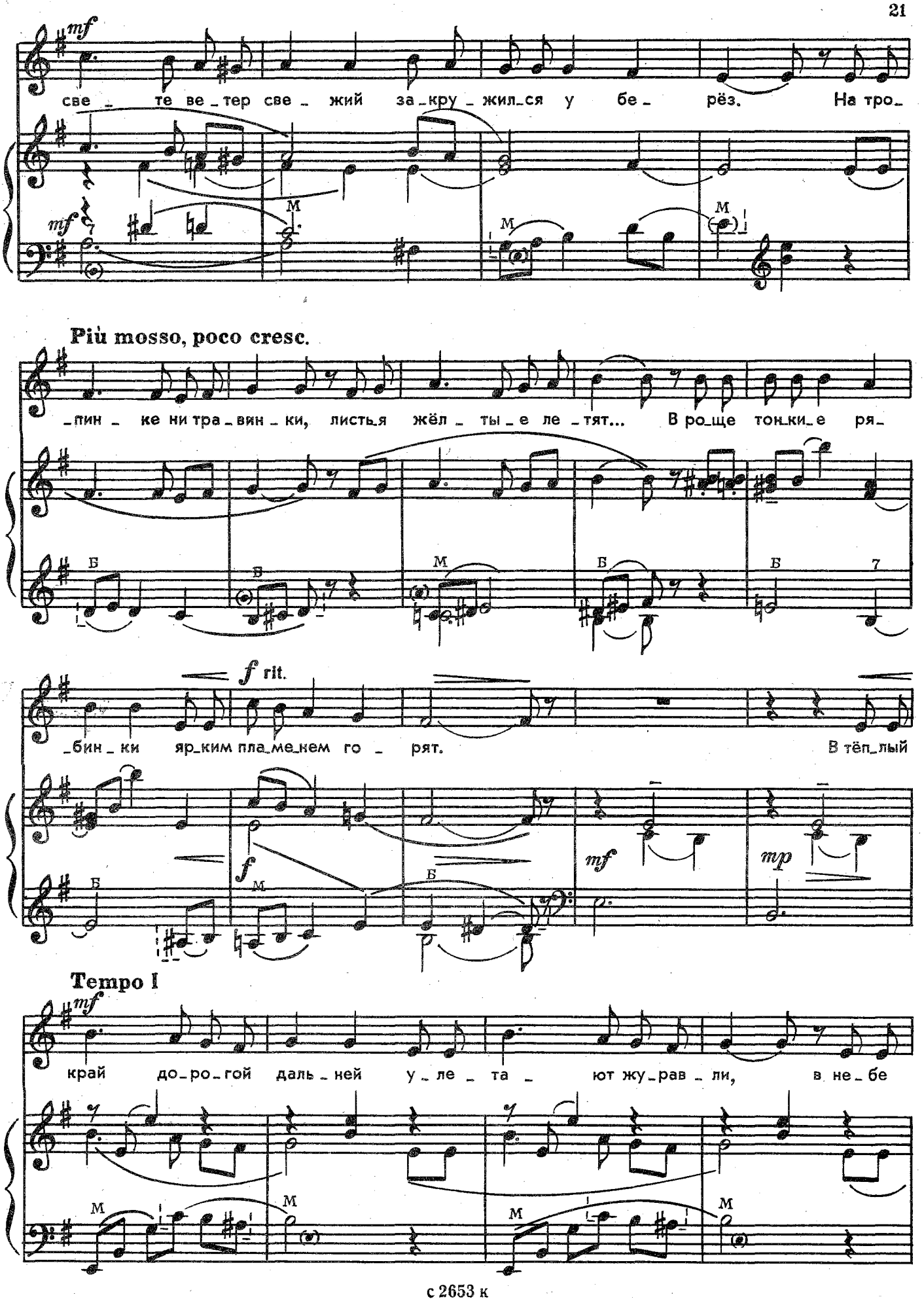
mf
све _ те ве _ тер све _ жий за _ кру _ жил _ ся у бе _ рёз. На тро _
Più mosso, poco cresc.
_пин _ ке ни тра _ вин _ ки, листья жёл _ ты _ е ле _ тят... В ро _ ще тон _ ки _ е ря _
f rit.
_бин _ ки яр _ ким пла _ ме _ кем го _ рят. В тёп _ лый
Tempo I
край до _ ро _ гой даль _ ней у _ ле _ та _ ют жу _ рав _ ли, в не _ бе

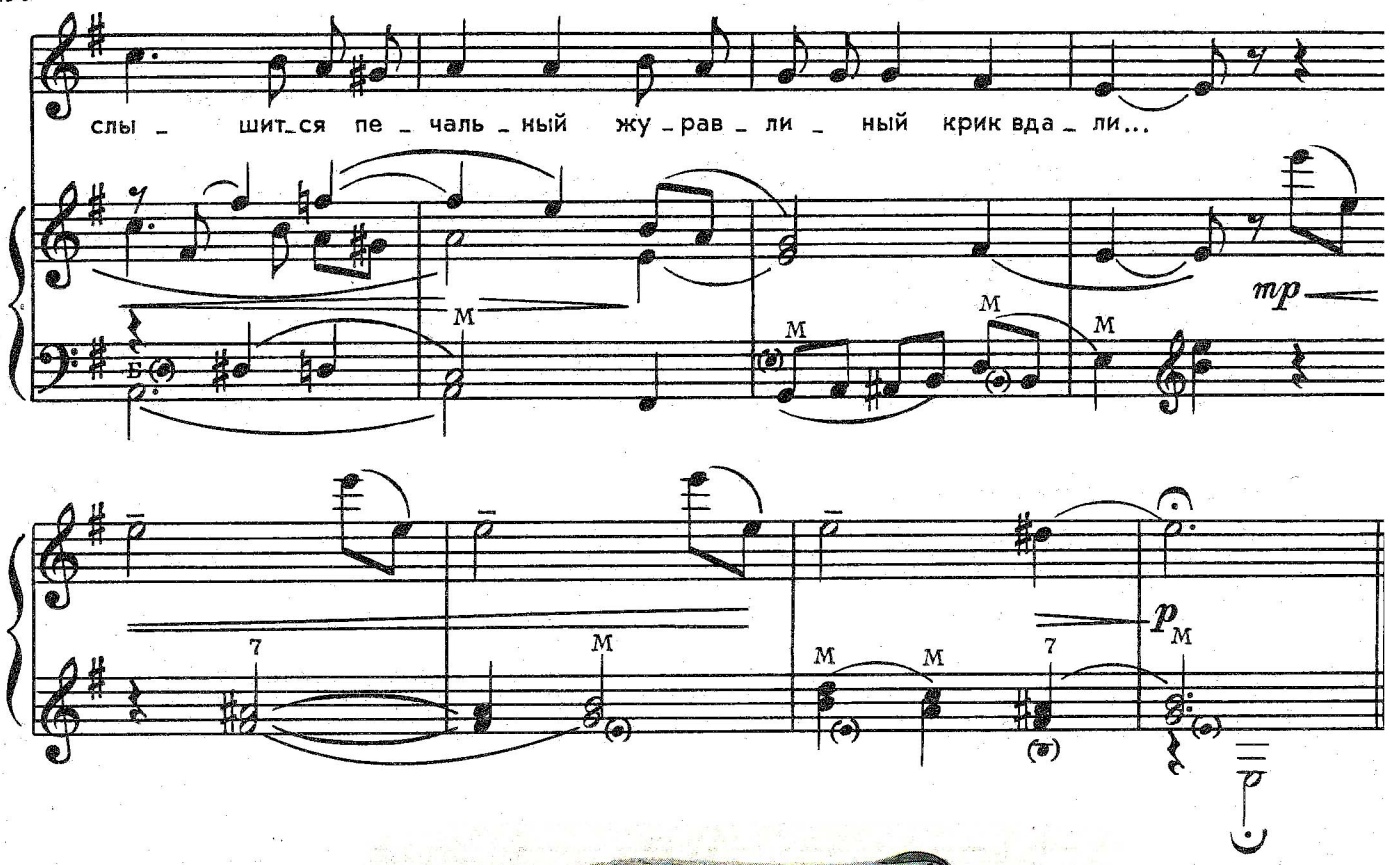



Светит солнышко всё реже,
Приближается мороз,
На рассвете ветер свежий
Закружился у берёз.

На тропинке ни травинки,
Листья желтые летят,
В роще тонкие рябинки
Ярким пламенем горят.

В тёплый край дорогой дальней
Улетают журавли,
В небе слышится печальный
Журавлиный крик вдали.

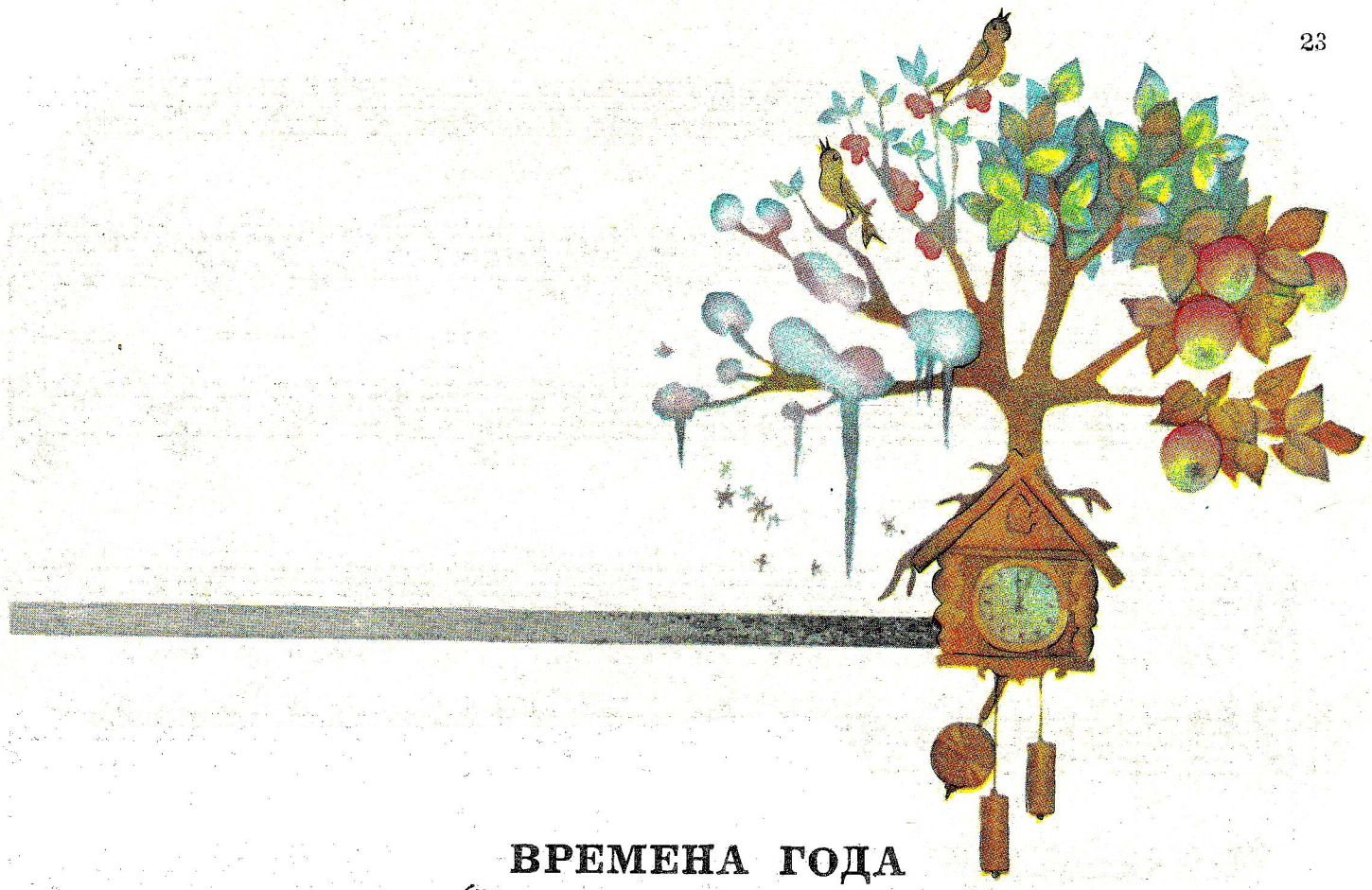

ВРЕМЕНА ГОДА

(Немецкая народная песня)

Русский текст А. КУЗНЕЦОВОЙ

Обработка Т. ПОПАТЕНКО

В темпе медленного вальса

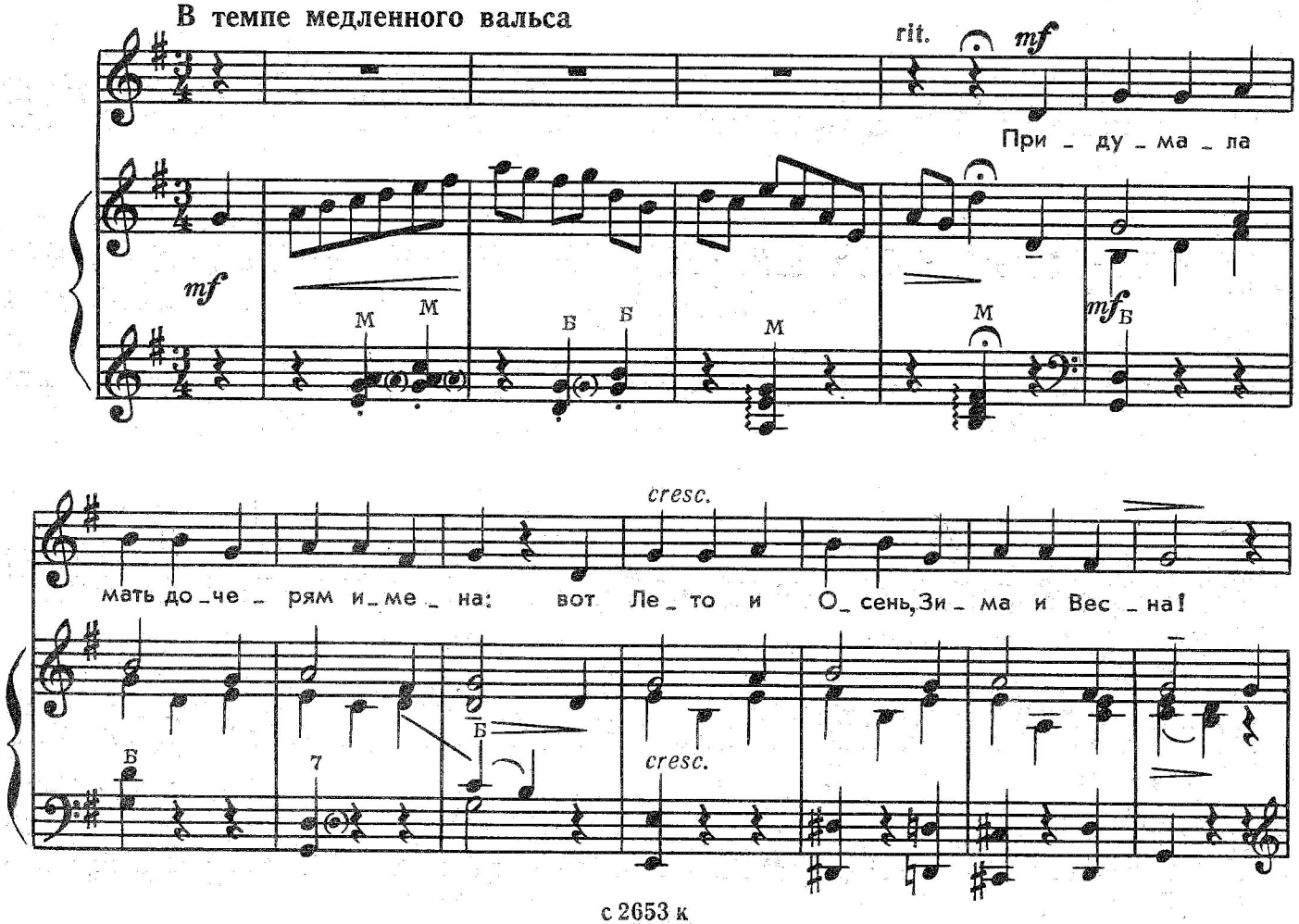

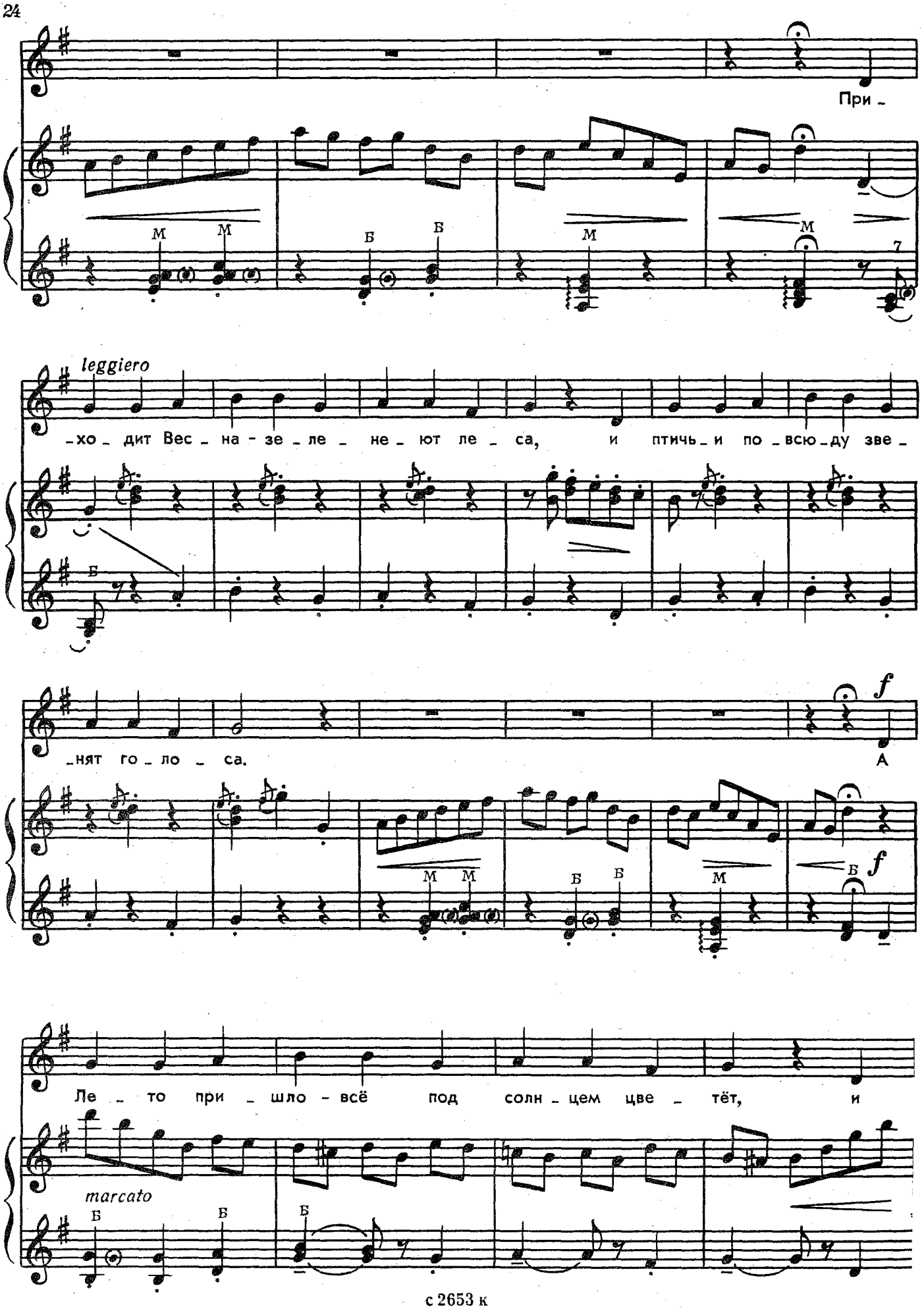
При -
leggiero
-хо - дит Вес - на - зе - ле - не - ют ле - са, и птичь - и по - всю - ду зве -
-нят го - ло - са.
А
f
f
Ле - то при - шло - всё под солн - цем цве - тёт, и
marcato

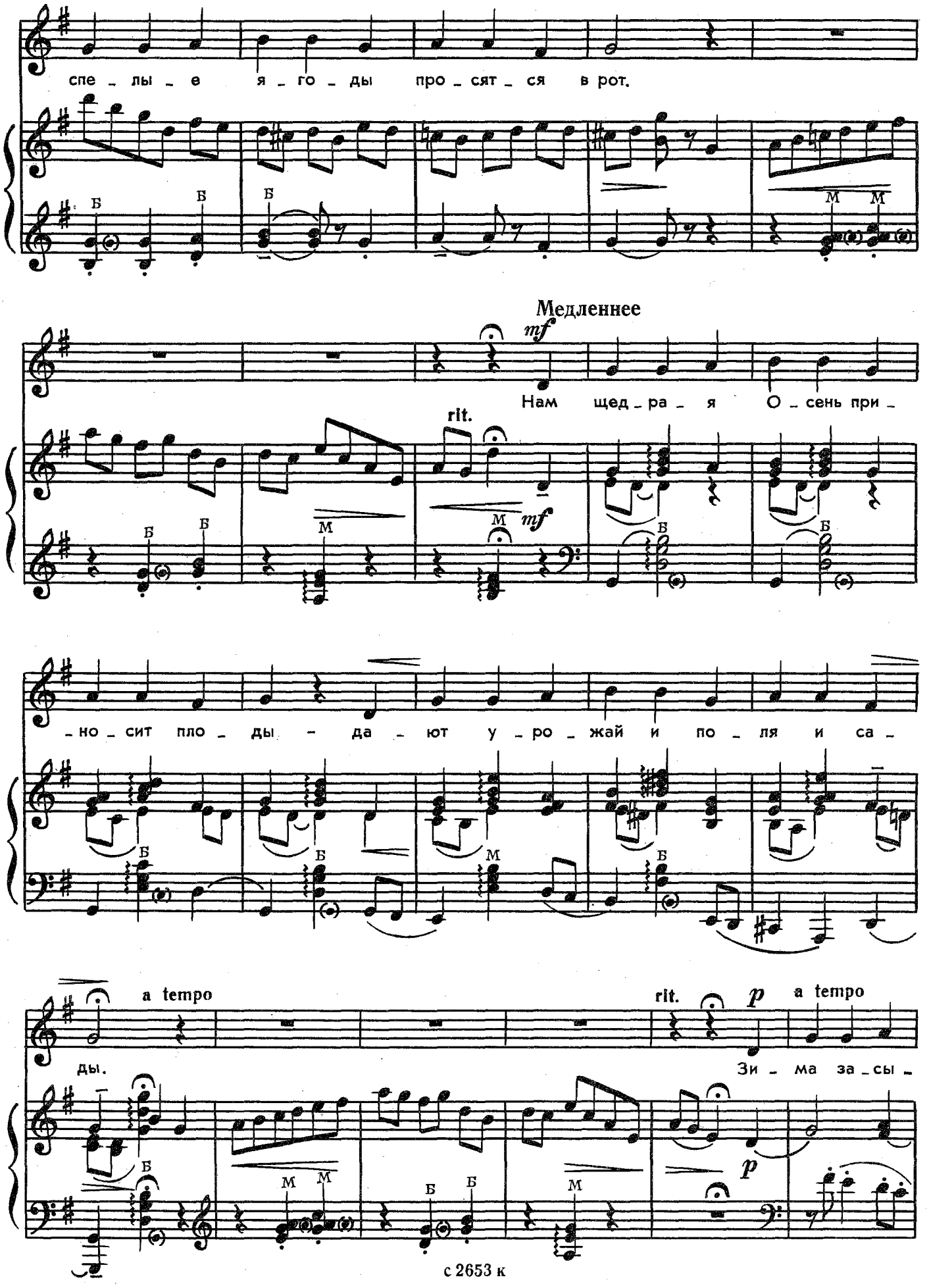
спе _ лы _ е я _ го _ ды про _ сят _ ся в рот.
Медленнее
mf
Нам щед _ ра _ я О _ сень при _
rit.
mf
_но _ сит пло _ ды – да _ ют у _ ро _ жай и по _ ля и са _
a tempo
ды.
rit.
p
a tempo
Зи _ ма за _ сы _
p
с 2653 к

-па - ет сне - га - ми по - ля. Зи - мой от - ды - ха - ет и

rit.

дрем - лет зем - ля...

dim.

Б

p





БАЙ, БАЙ...

(Русская народная песня)

Обработка Л. АБЕЛЯН

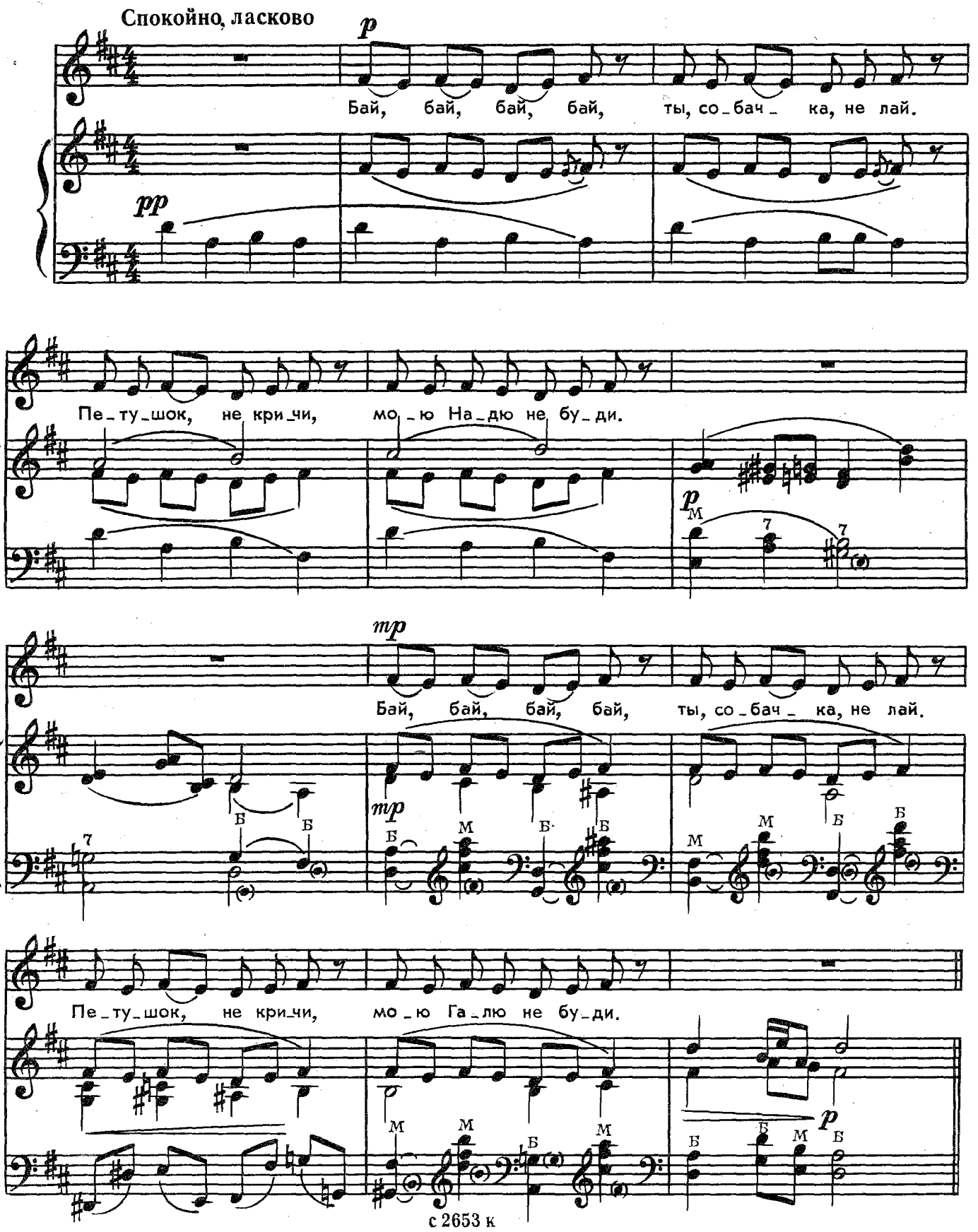



Бай, бай, бай, бай,
Ты, собачка, не лай.
Петушок, не кричи,
Мою Надю не буди.

Бай, бай, бай, бай,
Ты, собачка, не лай.
Петушок, не кричи,
Мою Галю не буди.



ШУТКИ

Г. БОЙКО

ПОВЕЗЛО

Мне, ребята, повезло:
Ехал я на мотоло...
На молото... На гомоло...
На мо-то-рол-ле-ре в село!

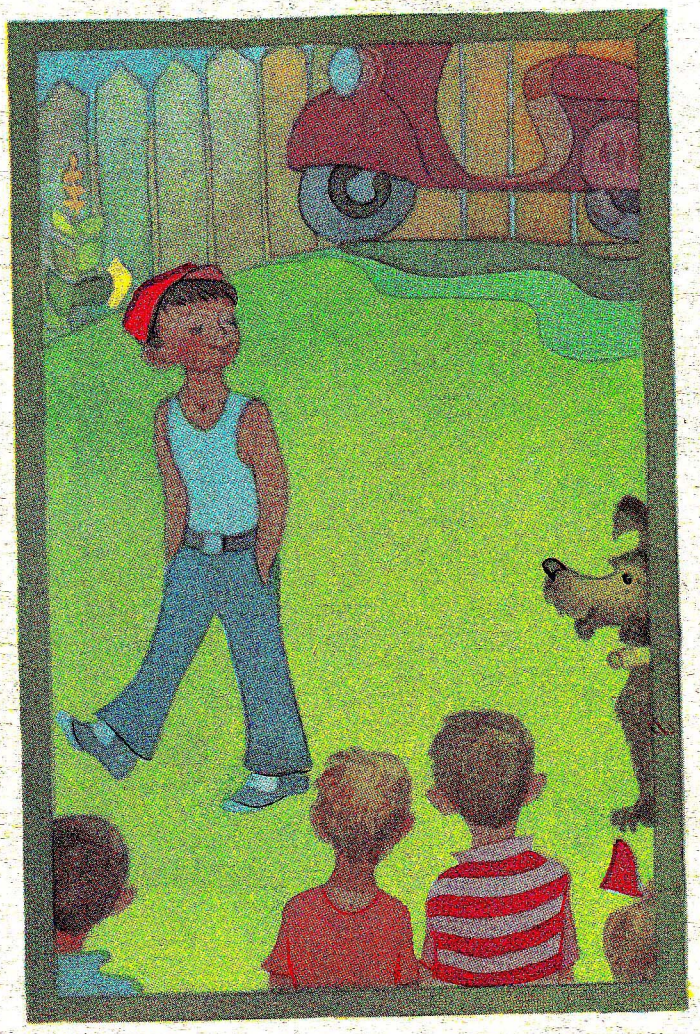

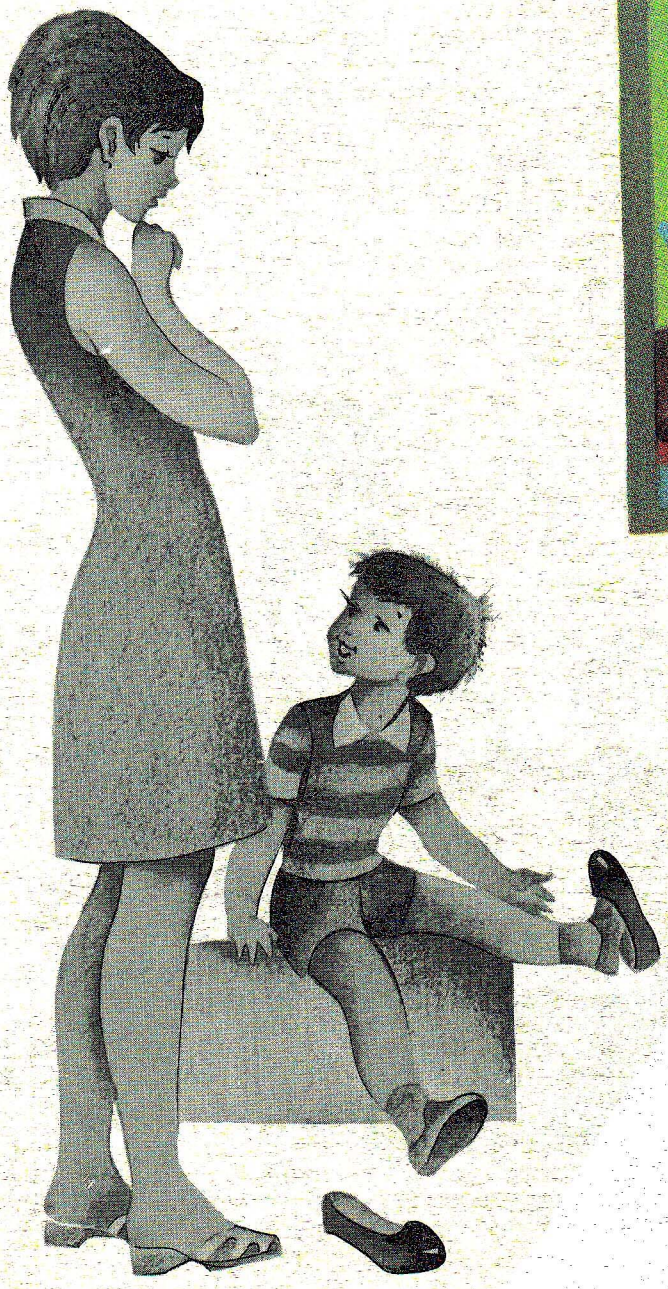

НАЙДУ

— Зачем галоши надеваешь?
— Я в них на улицу пойду.
— Но там нет грязи, понимаешь?
— Не бойся, мама, я найду!



ЧТО КОМУ СНИЛОСЬ

— Приснилось мне, что я в ракете
На дальней побывал планете!

— А мне приснилось ночью море,
Был моряком я на линкоре!

— И я бы сон вам рассказал,
Но снилось мне, что я не спал!

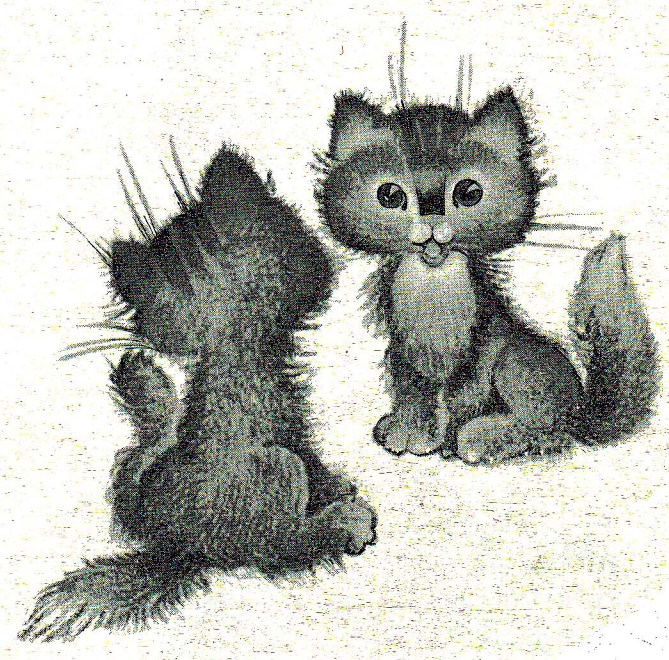

ПОВСТРЕЧАЛИСЬ ДВА КОТЕНКА

Повстречались два котенка —
И один мяукнул тонко:
«Заходи ко мне, сосед,
Приглашаю на обед.
Хватит нам двоим вполне:
Борщ — тебе,
А мясо — мне!»

Перевод с украинского
М. ПЛЯЦКОВСКОГО

ЗАГАДКИ



Г. МИЛОВИДОВА

Скользят два брата-близнеца,
Готовы мчаться без конца!
Блестит под ними гладь катка.
Два брата, два...

(коньки)



Данута БИЧЕЛЬ-ЗАГНЕТАВА

В огороде вырос мяч,
Только он не мчится вскачь,
И весеннею порой
Не играет с детворой:
Он на грядке у меня, —
И растёт день ото дня.

(арбуз)

Перевод с белорусского
И. МОГИЛЕВСКОЙ

СОДЕРЖАНИЕ

МОЙ ДЕДУШКА. Музыка А. Заргаряна, слова В. Малкова . . 2
ПРО ВОРОБЬЯ. Музыка А. Заргаряна, слова А. Досталя . . . 4
ПРО СТРЕКОЗУ. Музыка А. Заргаряна, слова А. Досталя . . . 6
ПРО БЕЛКУ. Музыка А. Заргаряна, слова А. Досталя 8
ОСЕНЬ. Музыка Ю. Чичкова, слова И. Мазнина 11
ПЕСНЯ СОЛНЫШКУ. Музыка В. Малинникова, слова Г. Ладонщикова 13
ВХОДИТ ВЕЧЕР НА ПОРОГ. Музыка Д. Львова-Компанейца, слова И. Пивоваровой. 14
ВЕСНА. Стихи В. Приходько 16
КОТ-МУРЛЫКА. Стихи В. Приходько 16
«НАД МОСКВОЙ, НАД МОСКВОЙ». Стихи И. Векшегоновой 17
ГРАДУСНИК. Стихи Ю. Шигаева 17
В МАГАЗИНЕ, НА ВИТРИНЕ. Музыка В. Иванникова, слова Т. Башмаковой 18
ОСЕННЯЯ ПЕСЕНКА (Улетают журавли). Музыка Т. Попатенко, слова Е. Авдиенко 20
ВРЕМЕНА ГОДА. Немецкая народная песня. Обработка Т. Попатенко, русский текст А. Кузнецовой 23
БАЙ, БАЙ. Русская народная песня. Обработка Л. Абелян . . 28
ШУТКИ 30
ЗАГАДКИ 32