
ГУСЕЛЬКИ
ВЫПУСК 24

ГУСЕЛЬКИ

ВЫПУСК
24

ПЕСНИ И СТИХИ
ДЛЯ ДЕТЕЙ
ДОШКОЛЬНОГО
И МЛАДШЕГО
ШКОЛЬНОГО
ВОЗРАСТА

СОВЕТСКИЙ КОМПОЗИТОР
1973

МЫ ВАМ РАССКАЖЕМ О ВЕСНЕ

цикл стихов и песен

Вступление

Стихи Н. ФРЕНКЕЛЬ
Тексты песен Р. Ноздриной и Н. Френкель

Музыка В. ГЕРЧИК



Светлеет небо, тает снег, —
Мы вам расскажем о весне:
Как птицы с юга к нам летят,
Как ручейки бегут, звенят —
И хочется, конечно, нам
Пустить кораблик по волнам...

Цветы раскрыли лепестки.
А вот и Май — в руках флажки...

Внимание! Начнём сейчас
Мы первой песней наш рассказ:

Весенний лес*)

Слова Р. НОЗДРИНОЙ

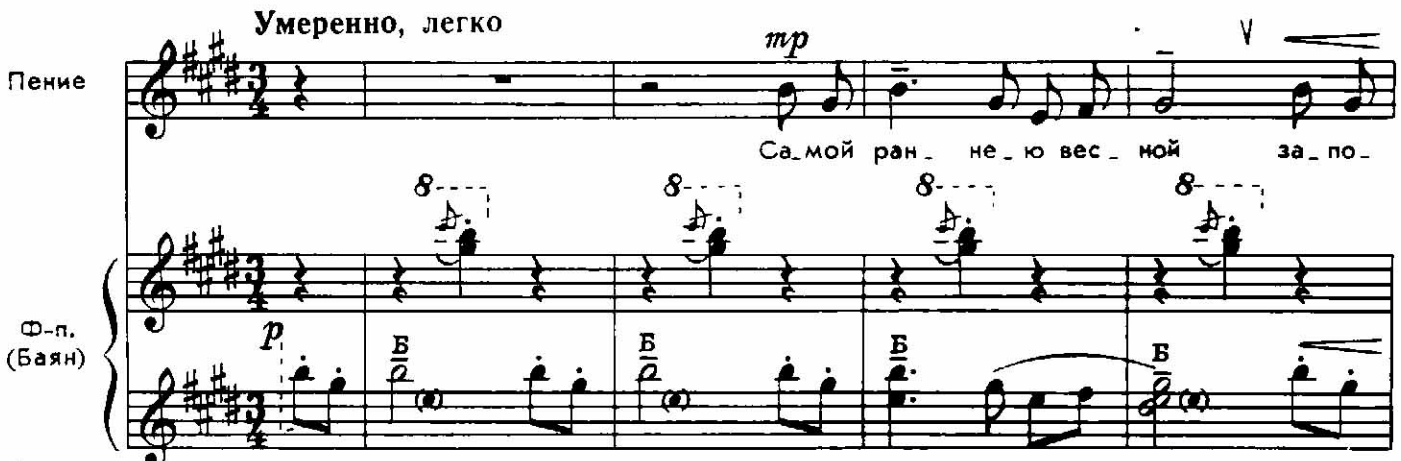

*)Названия объявляются только в случае исполнения песен вне цикла, без стихов.

© Издательство «Советский композитор», 1973 г.

с 2681 к

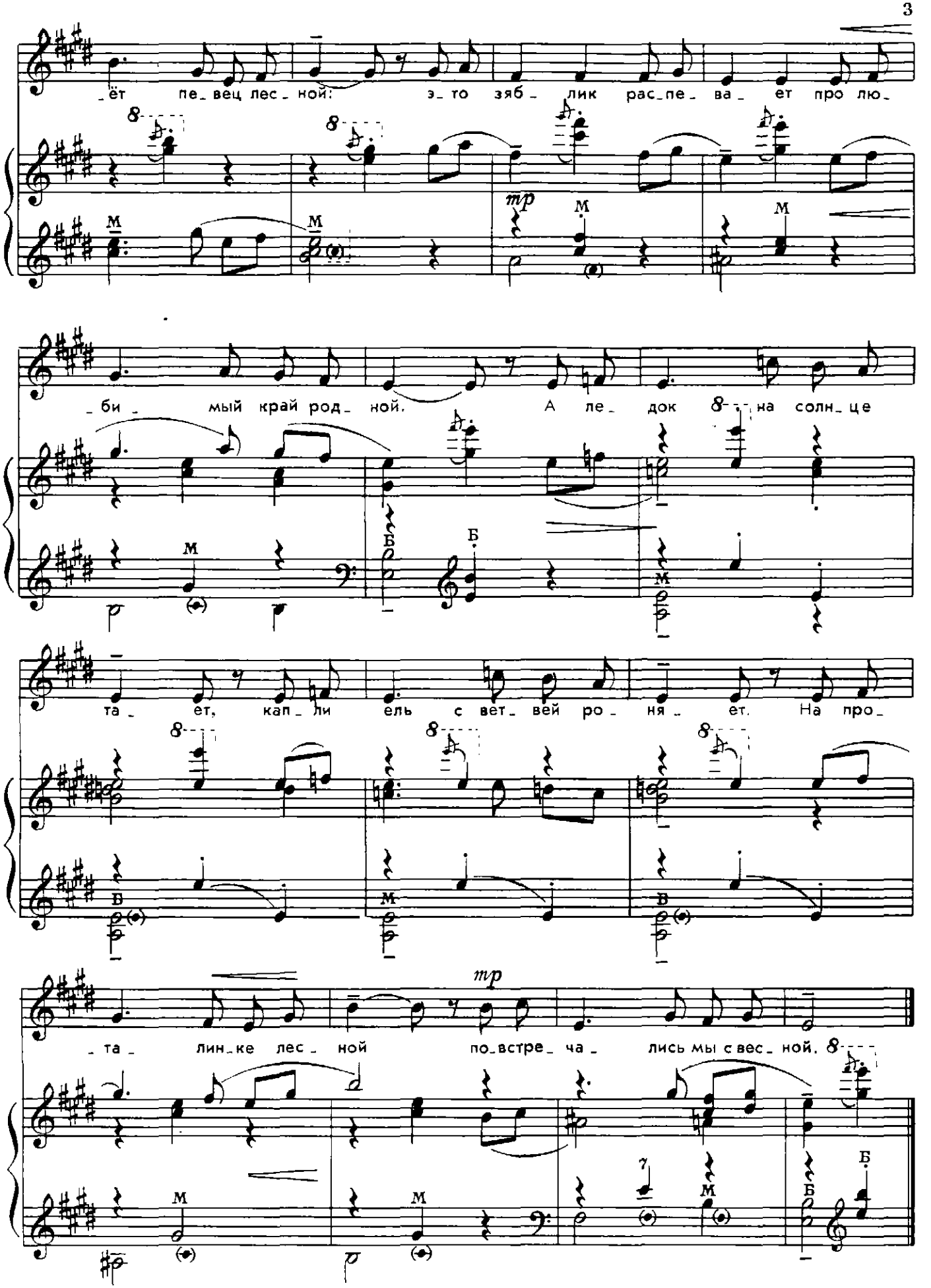
_ёт пе_вец лес_ной: э_то зяб_лик рас_пе_ва_ет про лю_
_би_ мый край род_ной. А ле_док на солн_це
та_ет, кап_ли ель с вет_вей ро_ня_ет. На про_
_та_ лин_ке лес_ной по_встре_ча_лись мы с вес_ной.
mp
mp



Летят к нам с юга птицы —
Друзья лесов и сада.
А где им поселиться,
Что им построить надо?

Новый дом

Слова Н. ФРЕНКЕЛЬ

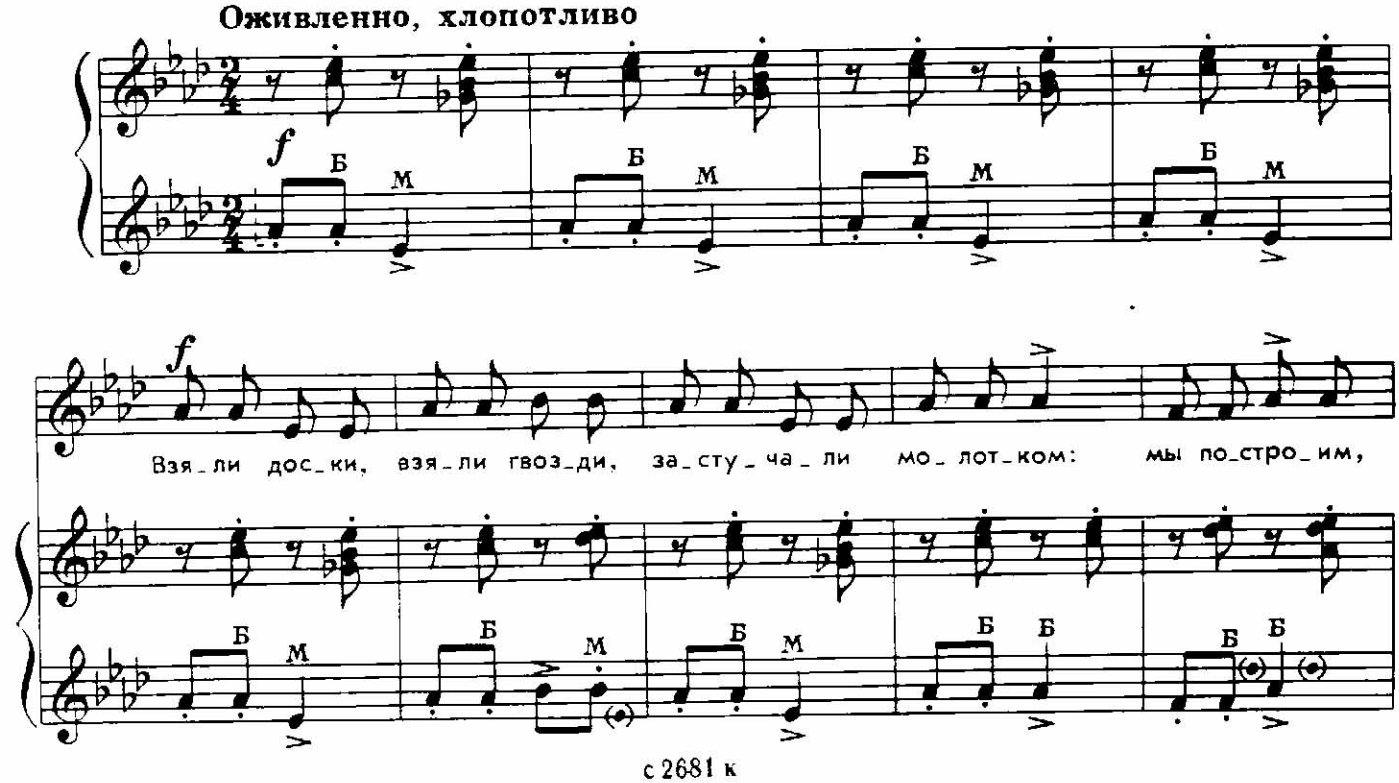

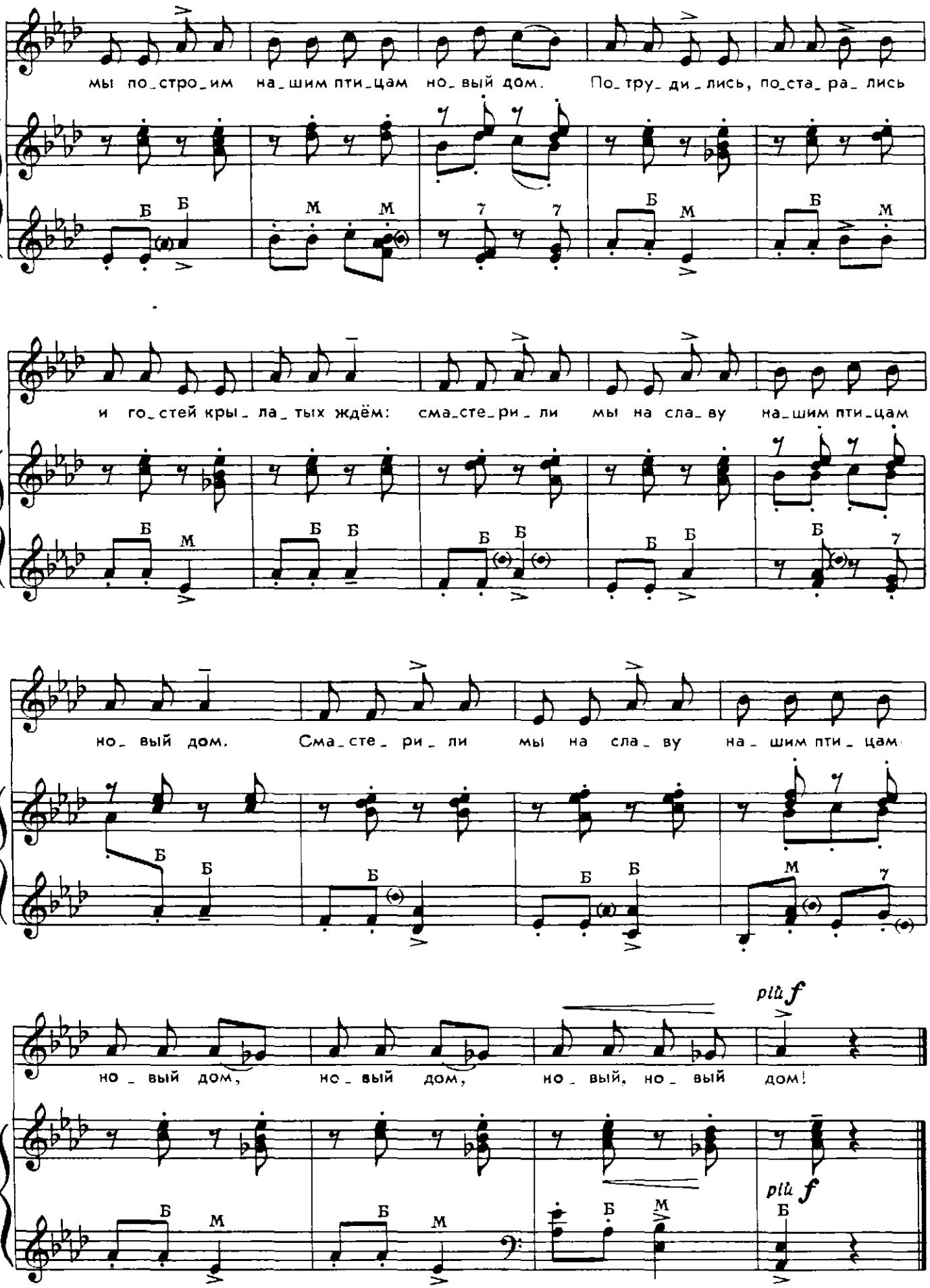
мы по_стро_им на_шим пти_цам но_вый дом. По_тру_ди_лись, по_ста_ра_лись
и го_стей кры_ла_тых ждём: сма_сте_ри_ли мы на сла_ву на_шим пти_цам
но_вый дом. Сма_сте_ри_ли мы на сла_ву на_шим пти_цам
но_вый дом, но_вый дом, но_вый, но_вый дом!
più f
più f



Хорошо гулять в лесу!
Тихо... Утро раннее.
Чудо-песенка звенит
На лесной проталине;
Чей-то нежный голосок
Еле-еле слышен:
Кто, расправив лепестки,
Из-под снега вышел?

Подснежник

Слова Н. ФРЕНКЕЛЬ

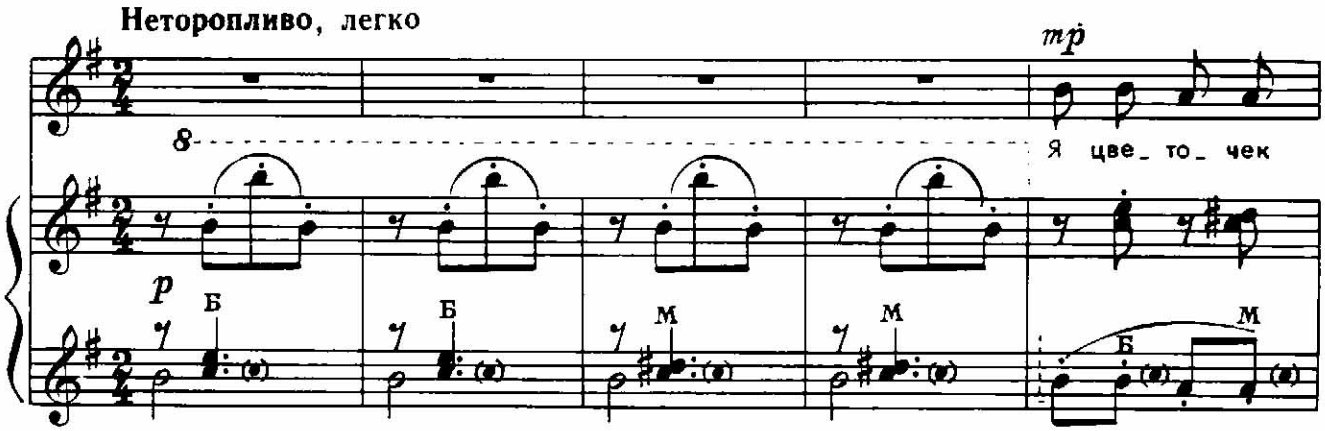

с 2681 к

ма_лень_кий, вы_рос под сос_ но_ ю. Го_ лу_бым под_снеж_ни_кам хо_ро_шо вес_

_ но_ ю! Дом род_ной-про_ та_лин_ка, не_ бо вме_сто кры_ши. Ве_тер ти_ хо,

чуть замедляя

В прежнем темпе

лас_ко_ во сте_ бель_ки ко_ лы_ шет.

p poco a poco dim. e rit. *pp*



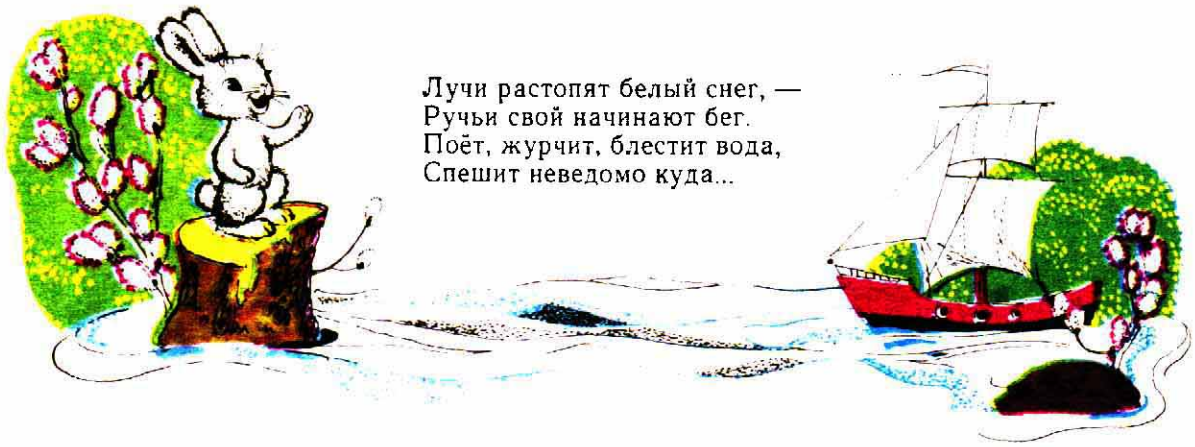

Лучи растопят белый снег, —
Ручьи свой начинают бег.
Поёт, журчит, блестит вода,
Спешит неведомо куда...

Белый кораблик*)

Слова Н. ФРЕНКЕЛЬ

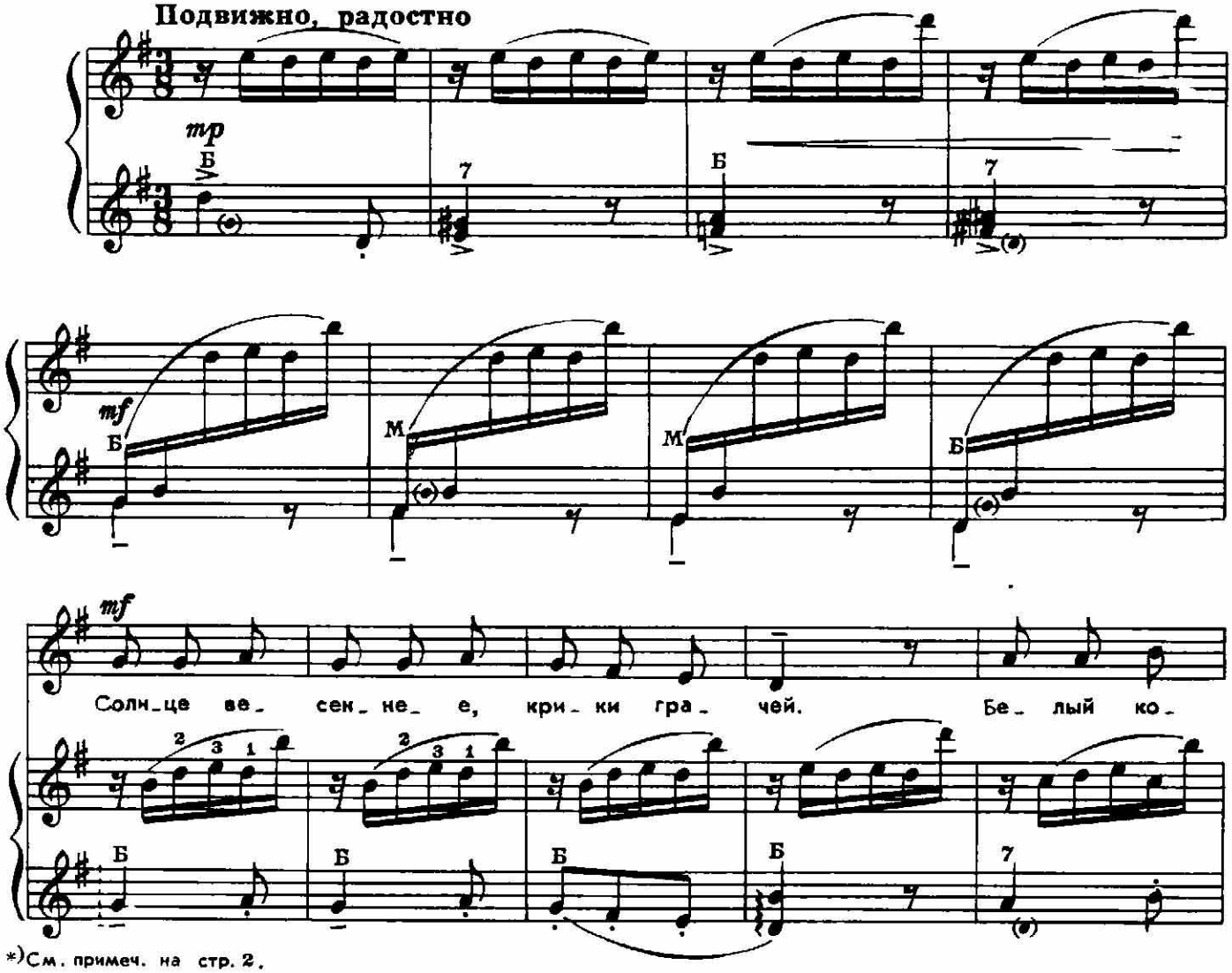

*)См. примеч. на стр. 2.

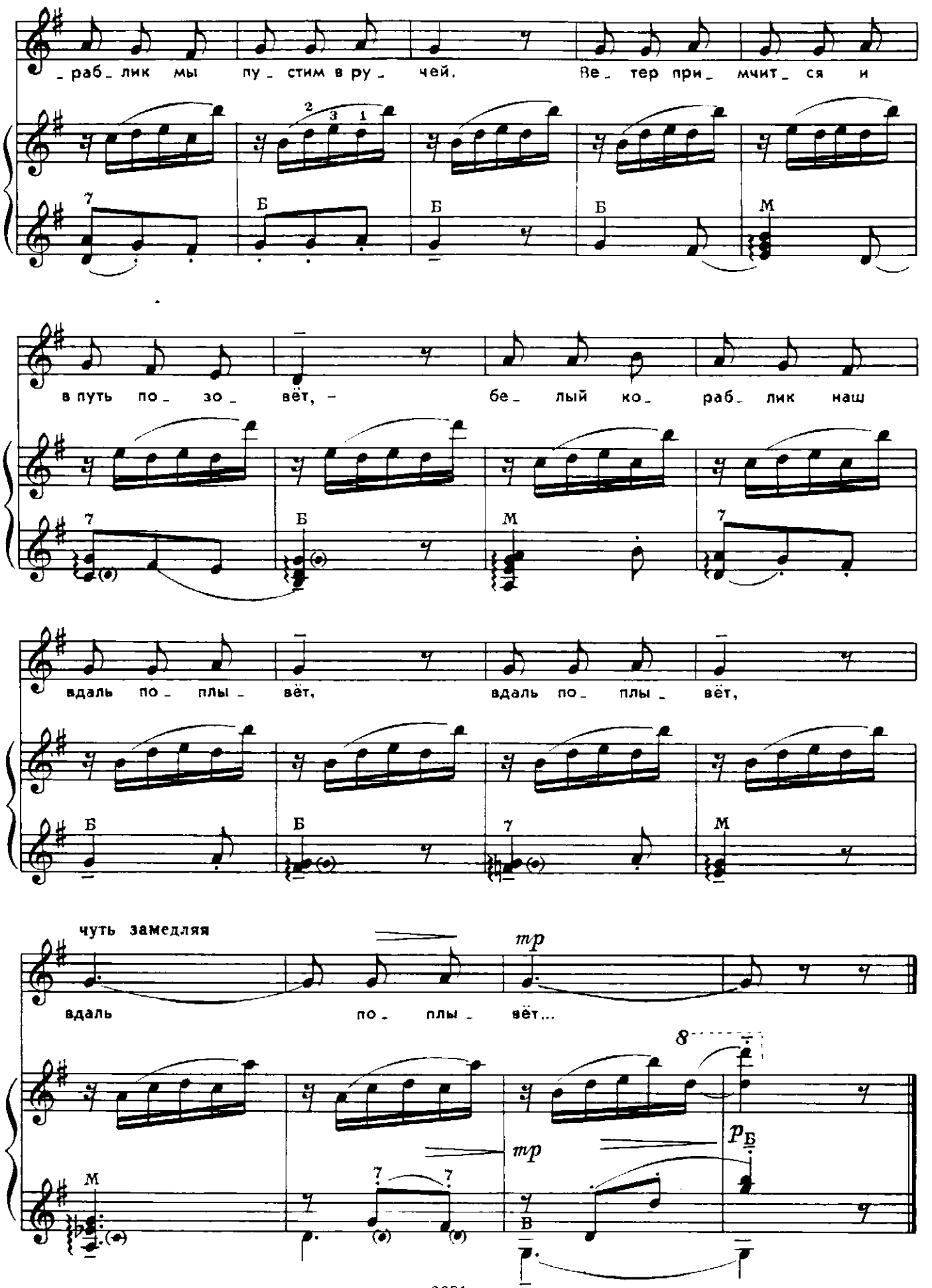
_раб_лик мы пу_стим в ру_чей. Ве_тер при_мчит_ся и
в путь по_зо_вёт, – бе_лый ко_раб_лик наш
вдаль по_плы_вёт, вдаль по_плы_вёт,
чуть замедляя
mp
вдаль по_плы_вёт...
mp
p Б



Теплом, листвой зелёною
Нас радует весна.
Нарядными колоннами
Вся улица полна.

За рядом ряд,
За рядом ряд —
Флажки алеют у ребят:
Мы светлым майским днем
На праздник все идём.

На праздник![*)]

Слова Н. ФРЕНКЕЛЬ

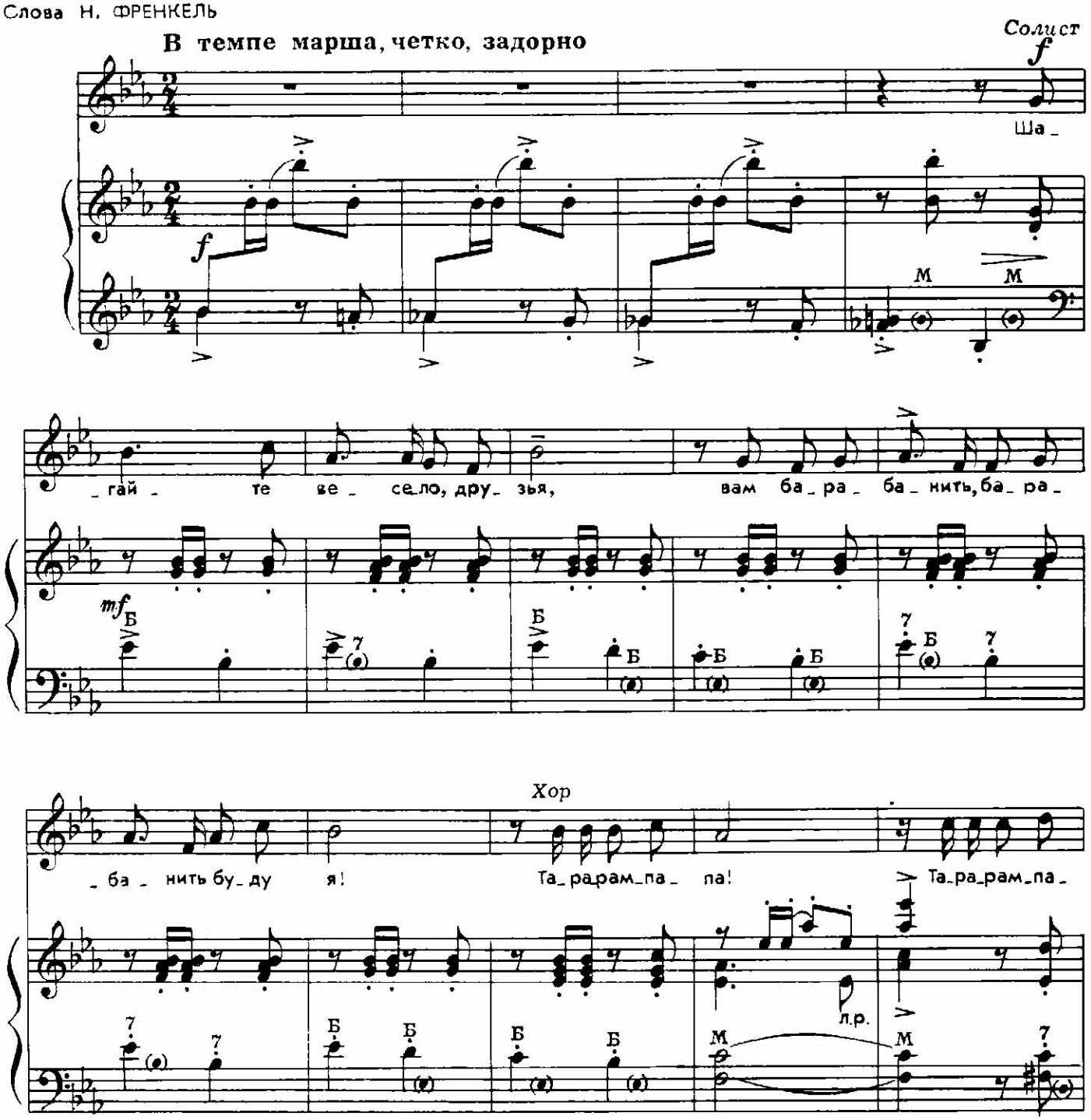

*)См. примеч. на стр. 2.

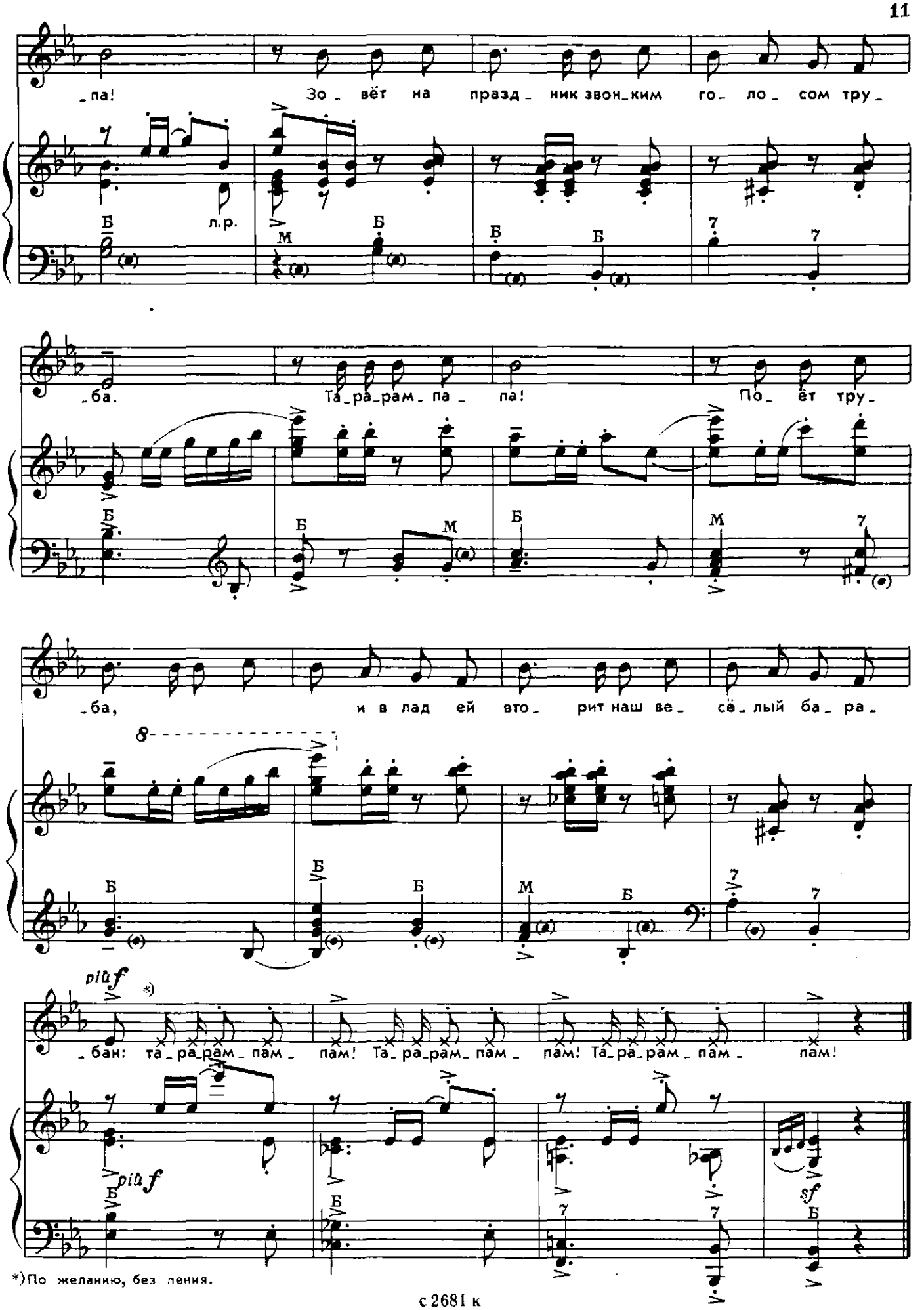

*)По желанию, без пения.



А. Бродский

ВОТ ТАК МАСТЕРИЦЫ!

Платья летние из ситца
Сшить хотели мастерицы.

Режут ситец,
Он всё тает,
И на платье
Не хватает.

Режут...
Может, выйдут блузки?
Но полоски
Слишком узки.

Что же вышло у них?
Два платочка носовых!

Ай-да мастерицы!



В. Коркин

НА РЕКЕ

В облако белое
Смело я
Нырну,
Камушки потрогаю
И пройдусь немного я
По речному дну.
Вынырну
И на спину
Лягу отдыхать.
Поплыву на облаке
По реке опять.



В. Приходько

МАШЕТ СОЛНЫШКО ФЛАЖКОМ

Каждый вечер
Над лужком
Машет
Солнышко
Флажком.
И всегда
Перед закатом
Говорит оно
Ребятам:
— Поскорей
Ложитесь спать,
Чтобы утром
Рано-рано
Увидать,
Как из тумана
Подымаюсь я
Опять!

В. Приходько

ЧАСЫ С КУКУШКОЙ

Нам часы подарила
Соседка-старушка.
Пусть она говорила:
«Часы — не игрушка».

Я на них
Насмотреться
Никак не могу.

Что мне
Эта хлопушка,
Машина
И пушка?

Каждый час
Открывает окошко
Кукушка
И выходит,
И мне повторяет:
«Ку-ку!»

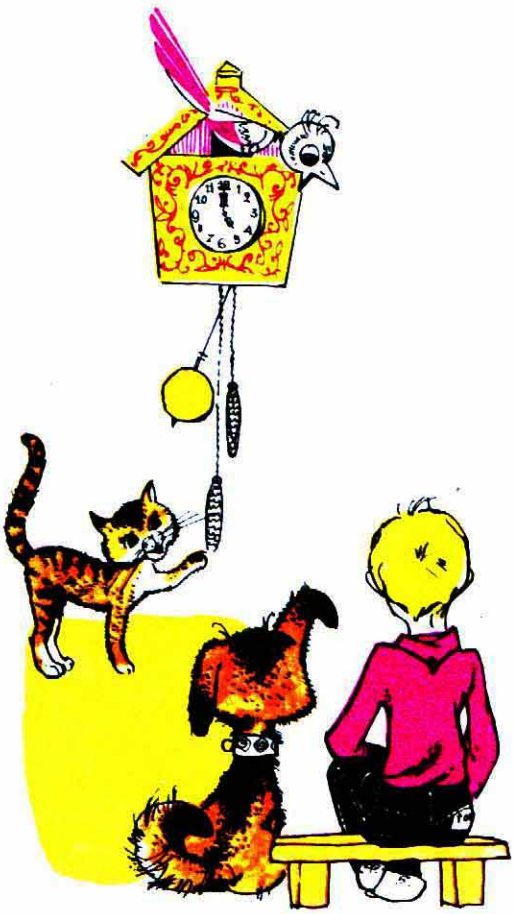

Дружок

Слова М. ПЛЯЦКОВСКОГО

Музыка Д. ЛЬВОВА-КОМПАНЕЙЦА

Оживленно

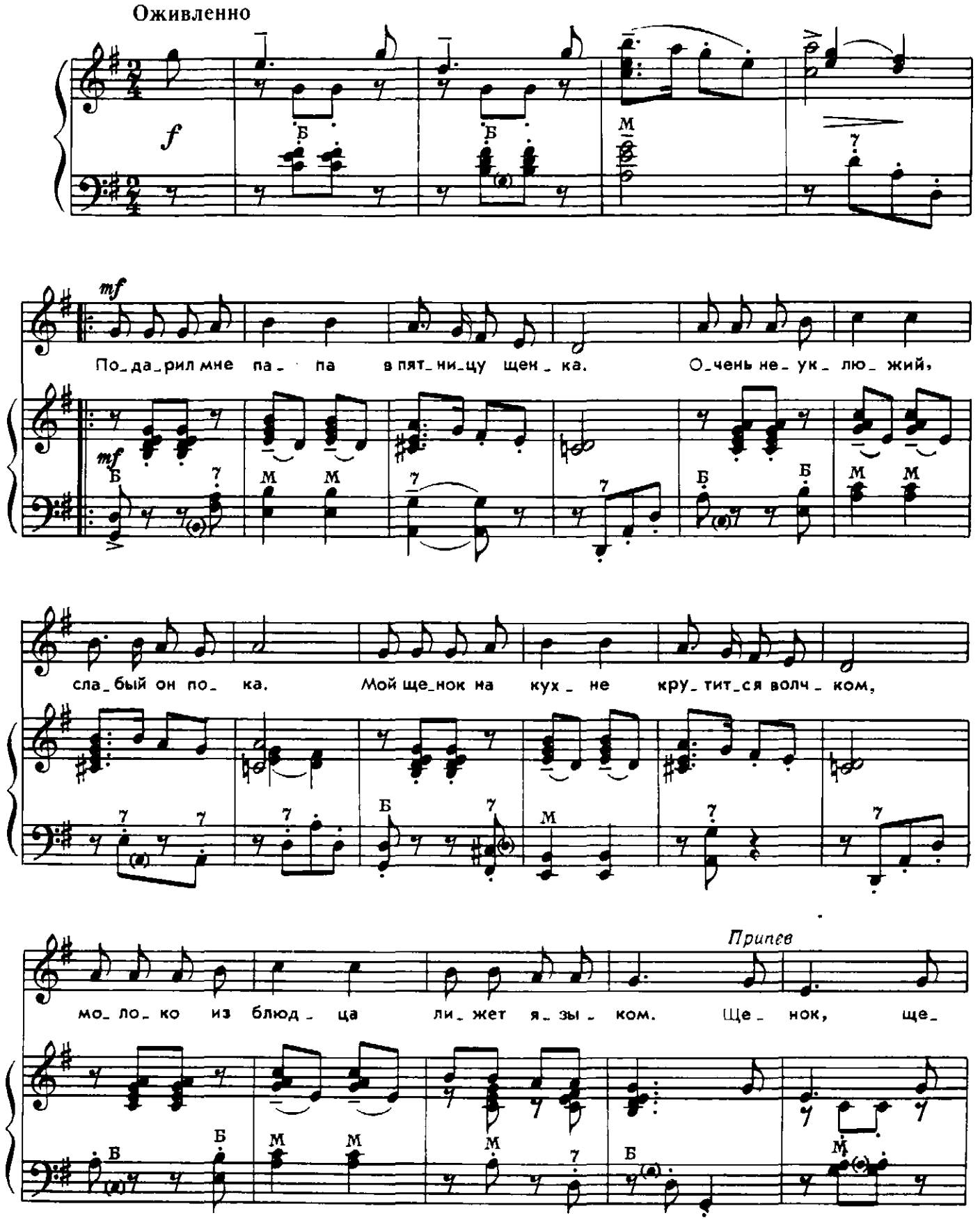

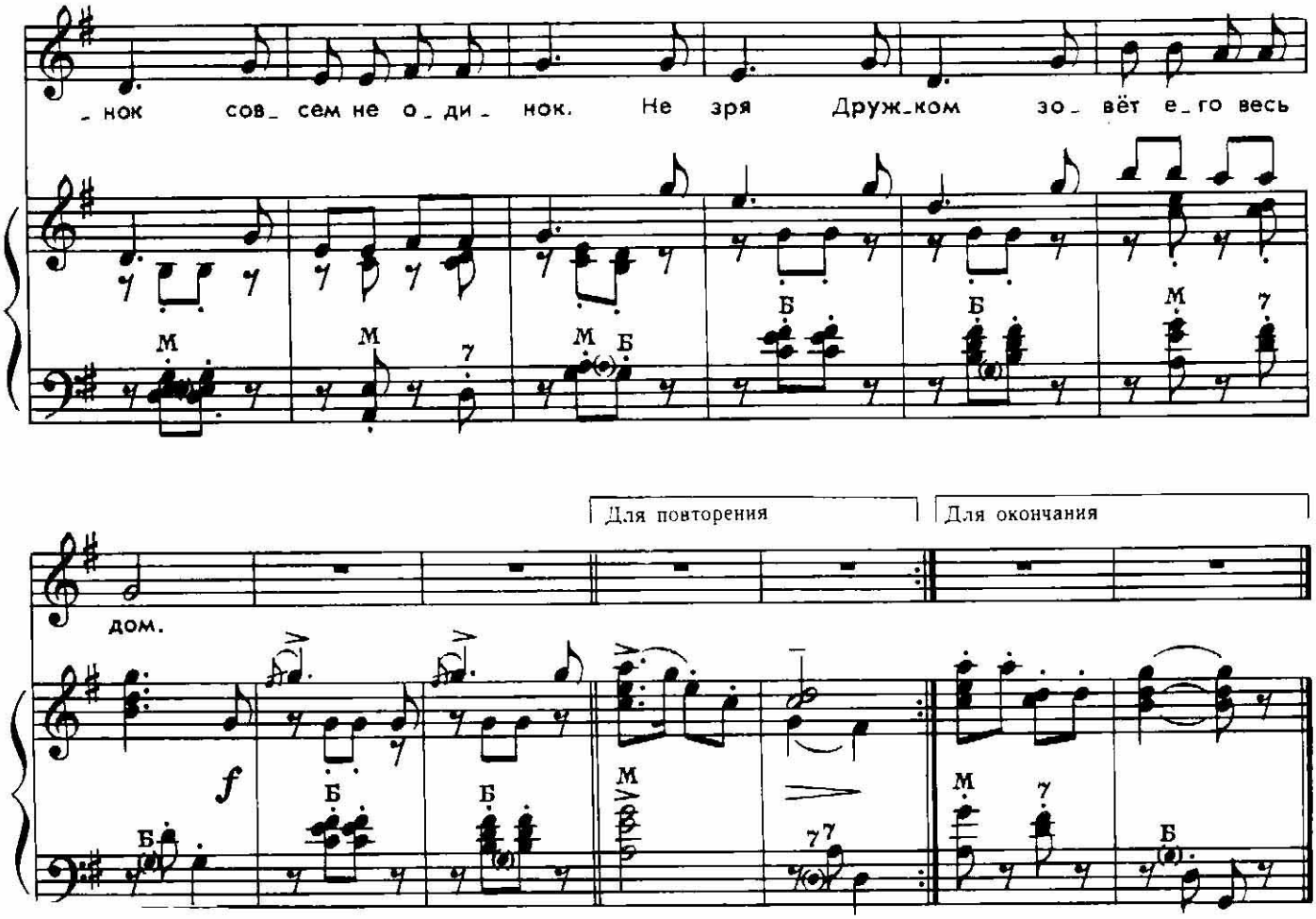



Подарил мне папа в пятницу щенка.
Очень неуклюжий, слабый он пока.
Мой щенок на кухне крутится волчком,
Молоко из блюдца лижет языком.

Припев: Щенок, щенок
Совсем не одинок.
Не зря Дружком
Зовёт его весь дом.

До чего забавно вертит он хвостом!
Вместе мы играем, вместе мы растём.
Угощаю друга мясом и лапшой.
Станет он овчаркой, умной и большой.

Припев.

Скоро дрессировкой с ним займусь я сам.
После — на заставу я его отдам.
Скажет пограничник: «Твой дружок — силён.
Никаких шпионов не пропустит он!»

Припев: Щенок, щенок
Совсем не одинок.
Не зря Дружком
Зовёт его весь дом.

ПЯТЬ ДЕТСКИХ ПЕСЕН

Слова М. КАРЕМА
Перевод с французского М. Кудинова

Музыка Е. АДЛЕРА

Старый король

*)
Перебирая
Горох и фасоль,
На мельнице старой
Жил старый король.

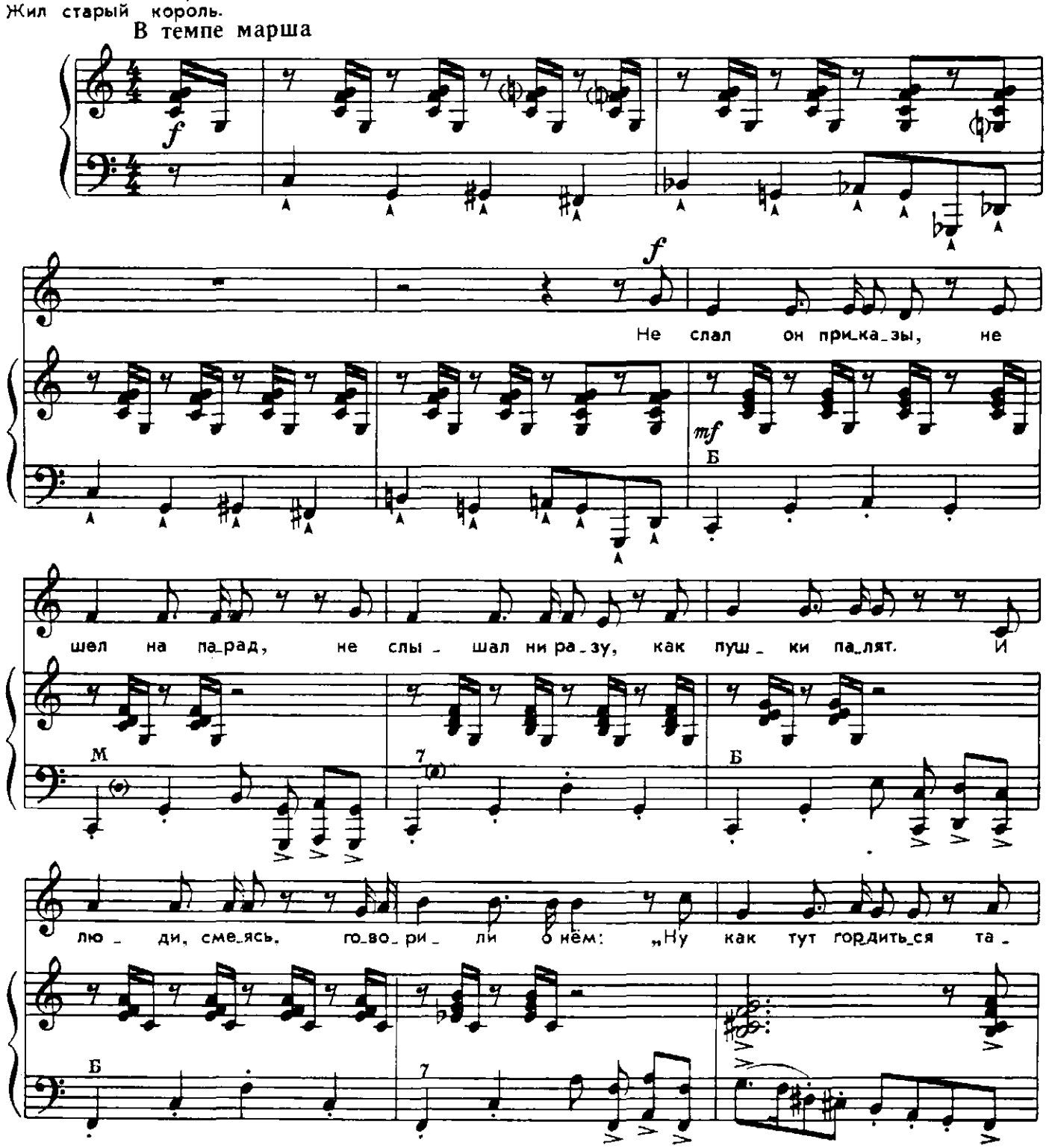

*)Текст читается скандированно. Фортепиано вступает на последнем слоге.

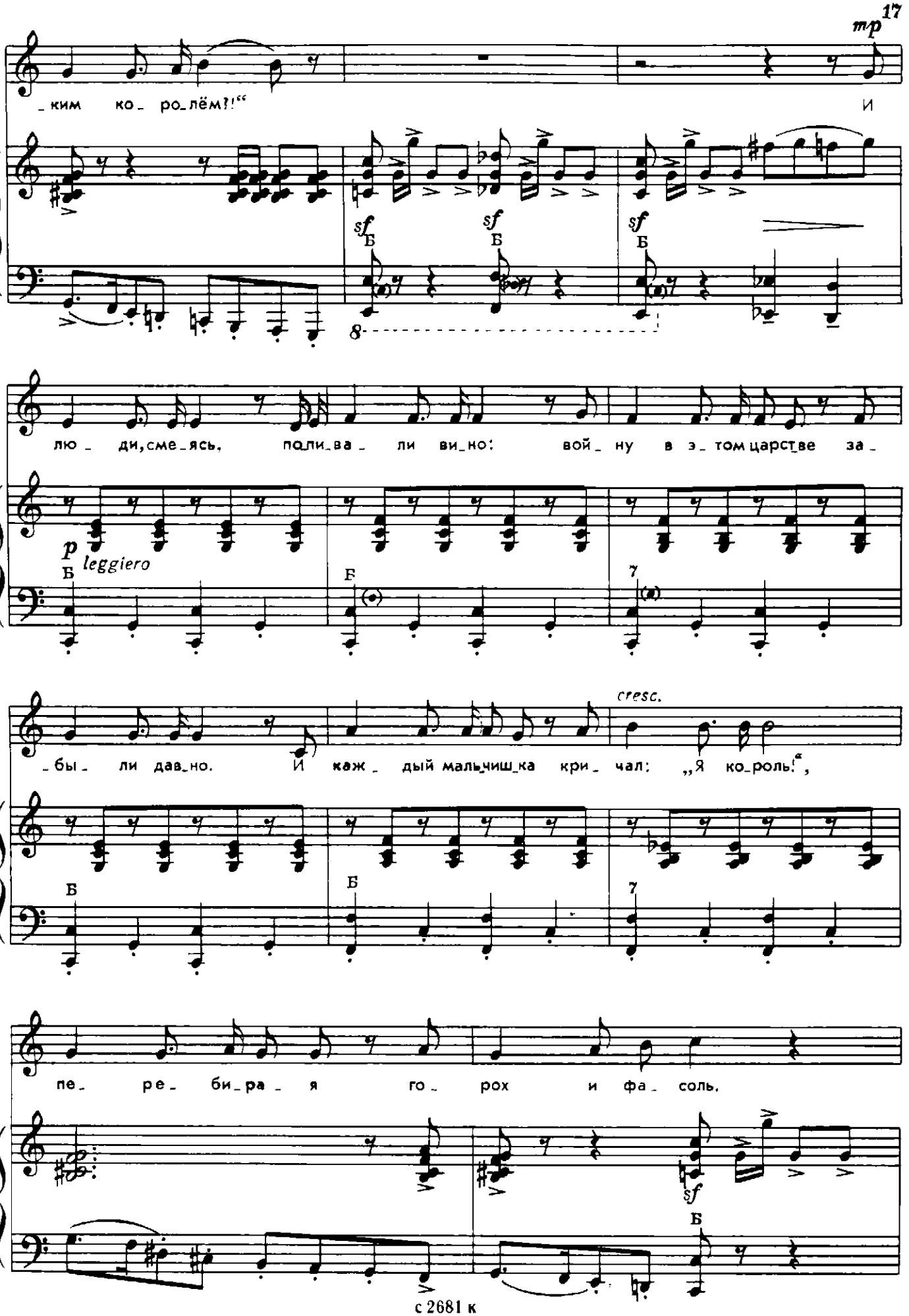
mp
ким ко ро_лём?!“
И
sf
Б
sf
Б
sf
Б
8
лю_ди, сме_ясь, пали_ва_ли ви_но: вой_ну в э_том царстве за_
p
leggiero
Б
Б
7
cresc.
_бы_ли дав_но. И каж_дый маль_чиш_ка кри_чал: „Я ко_роль!“,
Б
Б
7
пе_ре_би_ра_я го_рох и фа_соль.
sf
Б

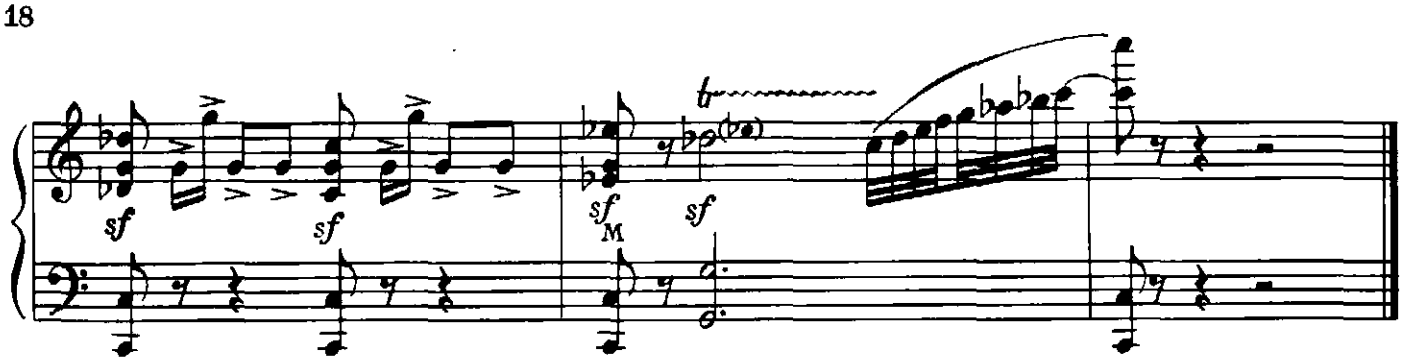

Кукла заболела

Подвижно

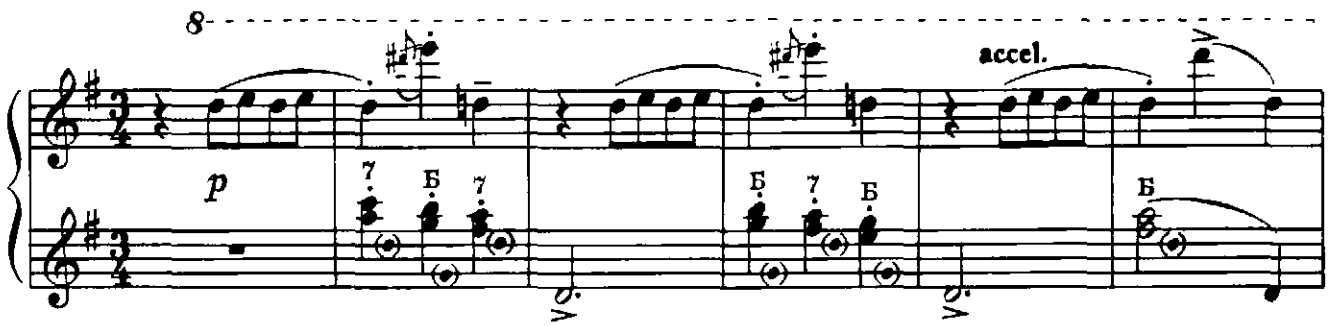

Con moto

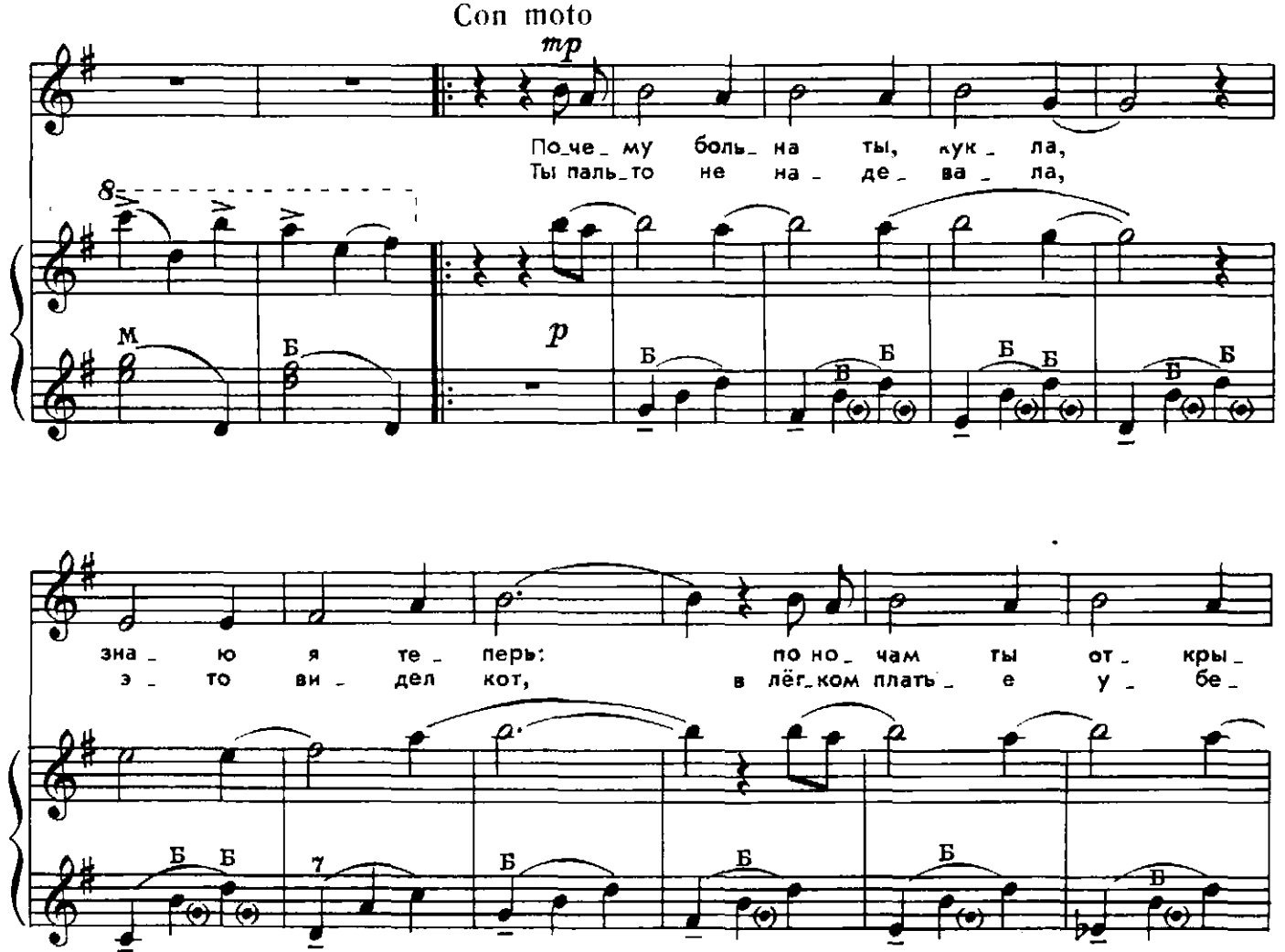

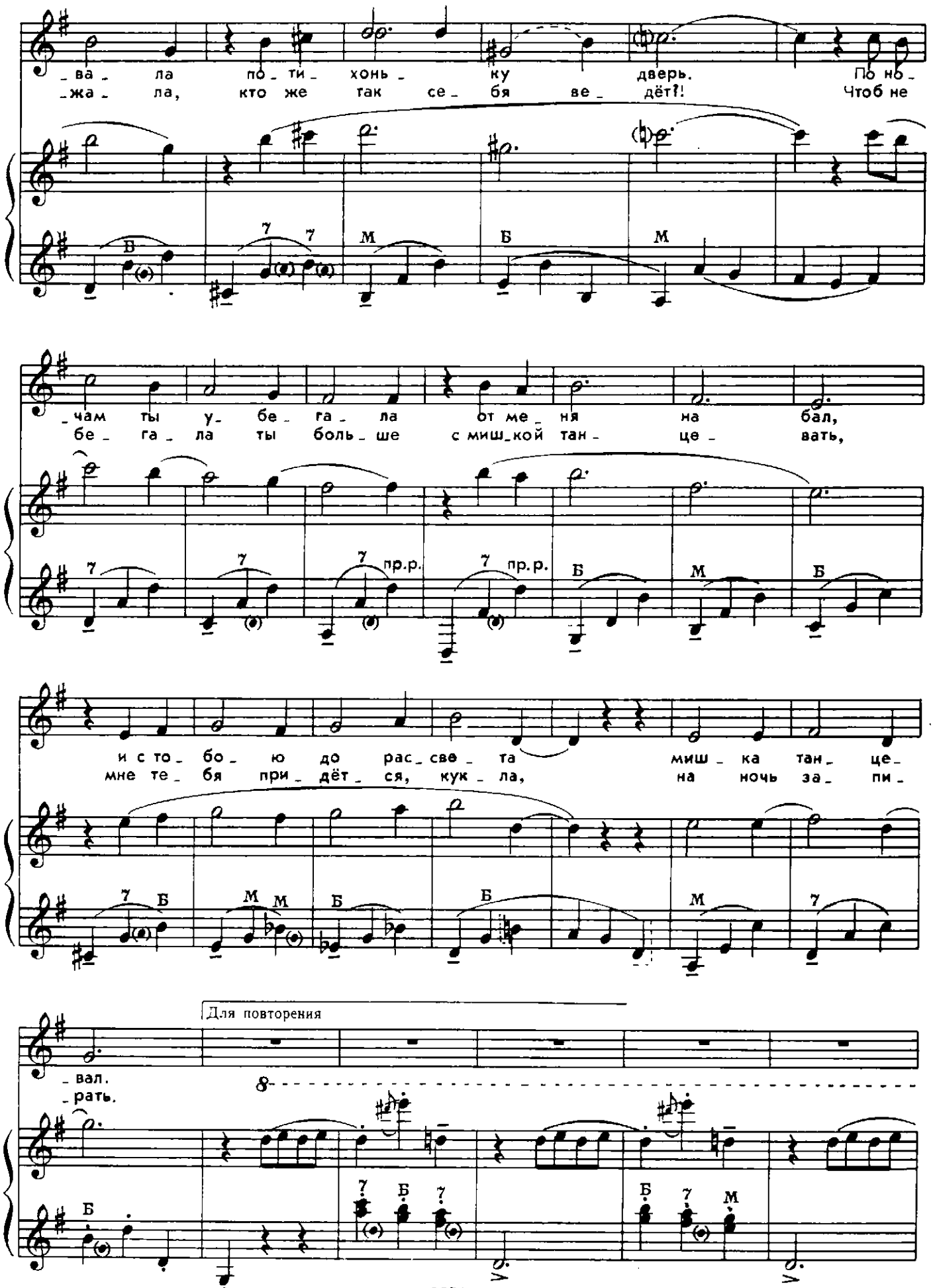
_ва_ ла по_ти_ хонь_ ку дверь. По но_
_жа_ ла, кто же так се_ бя ве_ дёт?! Чтоб не
чам ты у бе_ га_ ла от ме_ ня на бал,
бе_ га_ ла ты боль_ ше с миш_кой тан_ це_ вать,
пр.р.
пр.р.
и с то_ бо_ ю до рас_ све_ та миш_ка тан_ це_
мне те_ бя при_ дёт_ ся, кук_ ла, на ночь за_ пи_
Для повторения
_вал.
_рать.

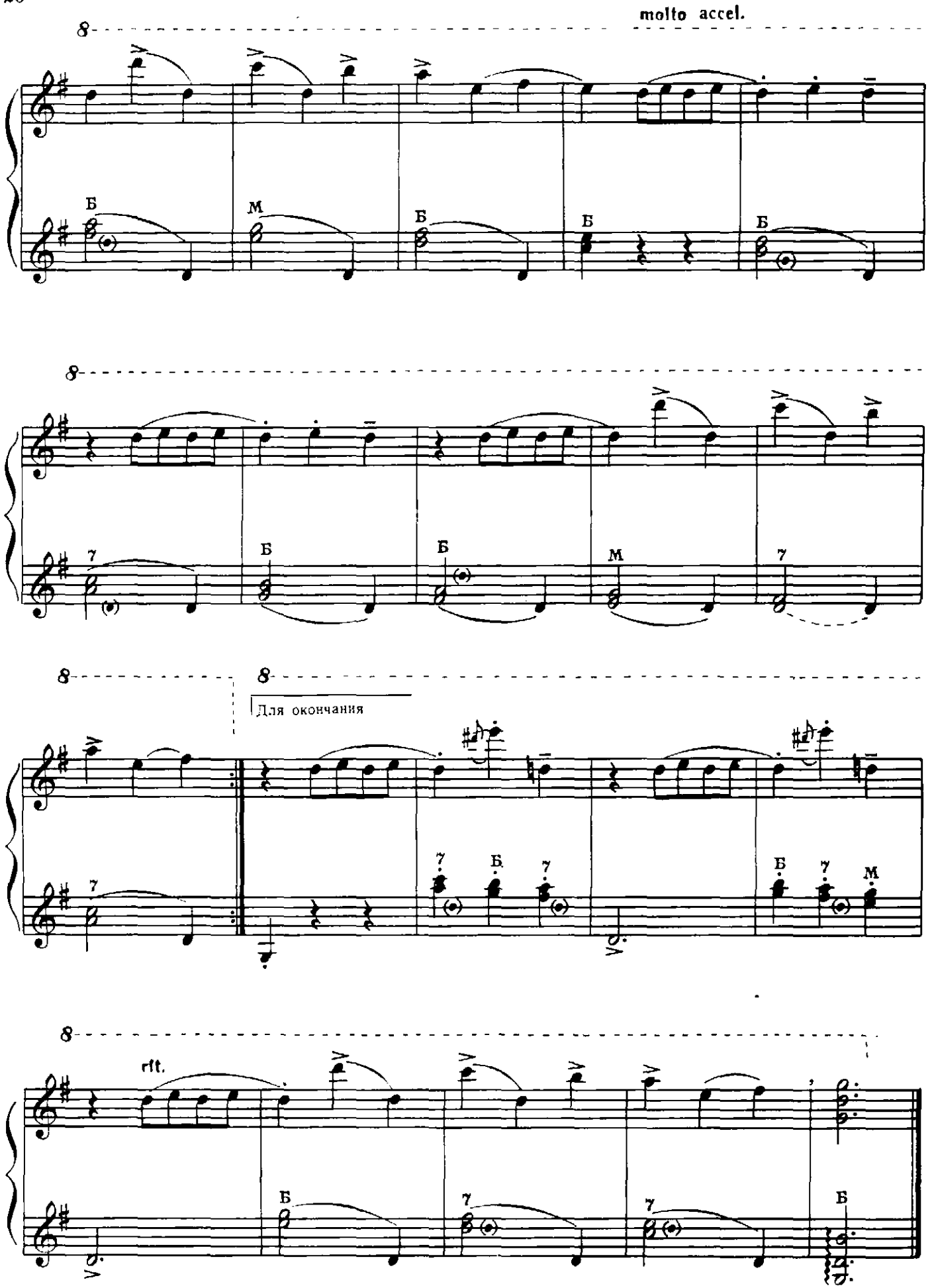
molto accel.
Для окончания
rit.

В первый раз

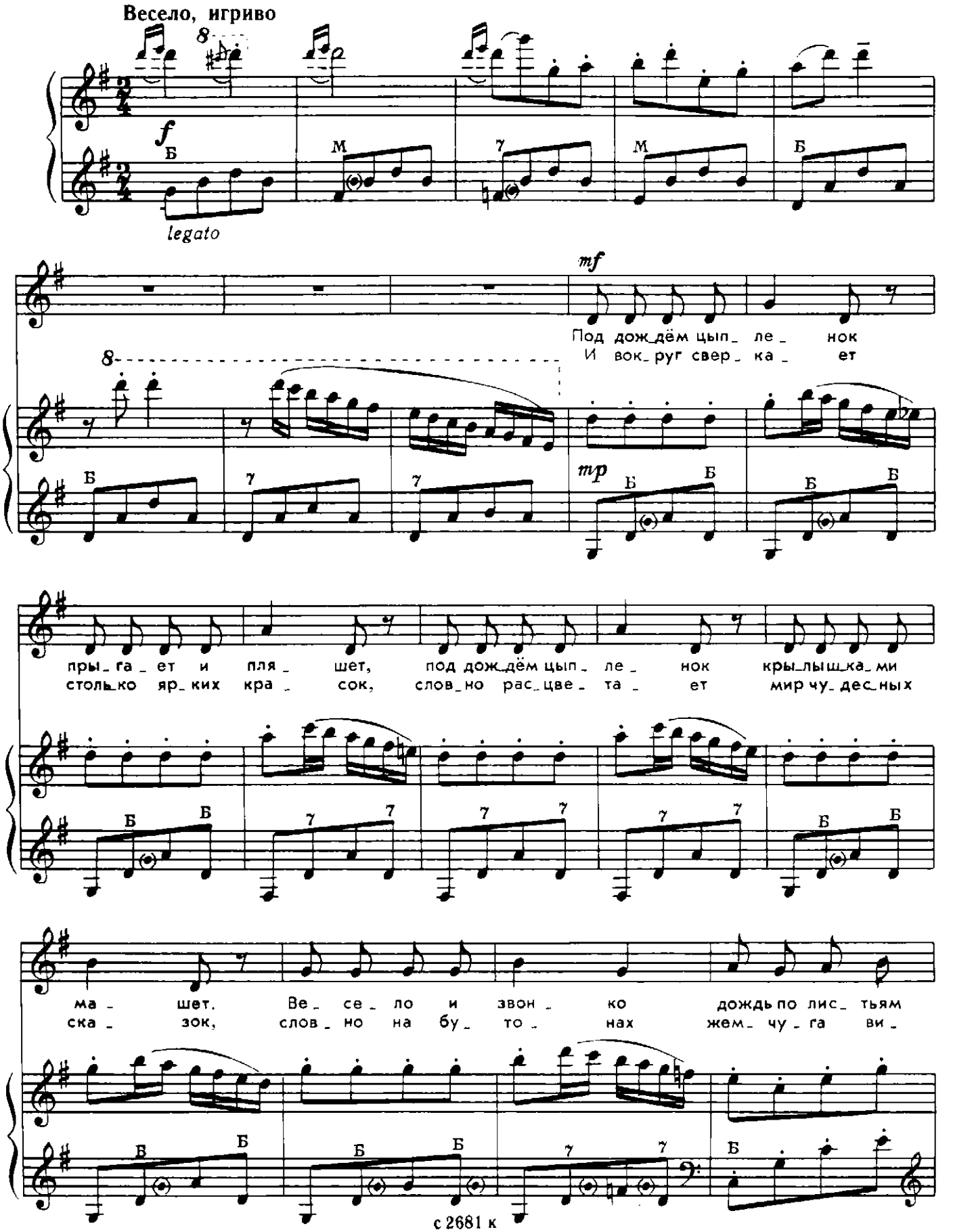
Весело, игриво
f
legato
mf
Под дож_дём цып_ ле_ нок
И вок_руг свер_ ка_ ет
mp
пры_га_ет и пля_ шет, под дож_дём цып_ ле_ нок кры_лыш_ка_ми
столь_ко яр_ких кра_ сок, слов_но рас_цве_та_ ет мир чу_дес_ных
ма_ шет. Ве_ се_ ло и звон_ ко дождь по лис_ тьям
ска_ зок, слов_ но на бу_ то_ нах жем_ чу_га ви_

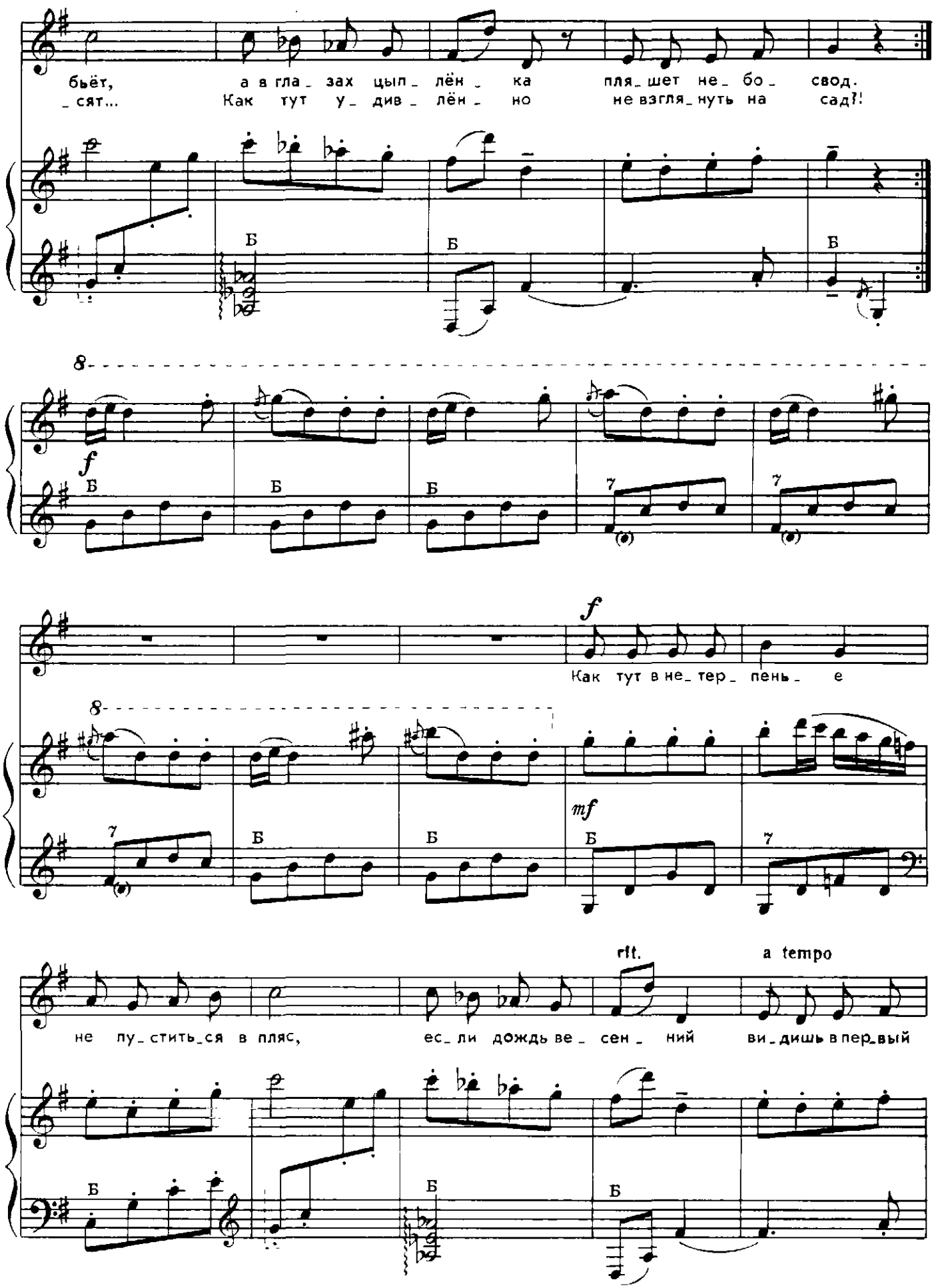
бьёт, а в гла_зах цып_лён_ка пля_шет не_бо_свод.
_сят... Как тут у_див_лён_но не взгля_нуть на сад?!
Б
Б
Б
8
f
Б
Б
Б
7
7
f
Как тут в не_тер_пень_е
8
7
Б
Б
mf
Б
7
rit.
a tempo
не пу_стить_ся в пляс, ес_ли дождь ве_сен_ний ви_дишь в пер_вый
Б
Б
Б

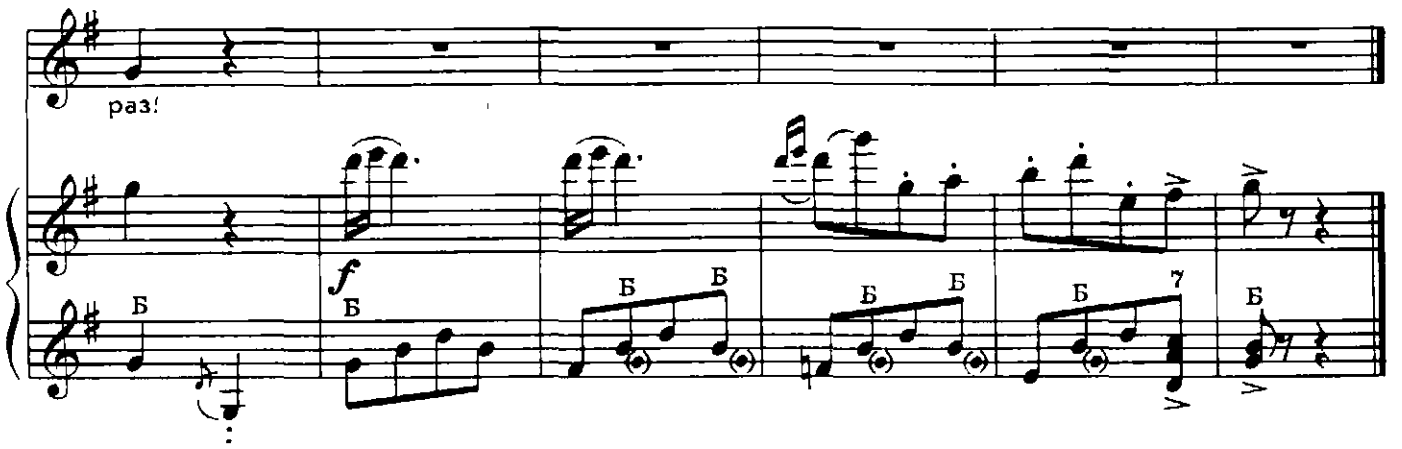
раз!
f
Б

Паук

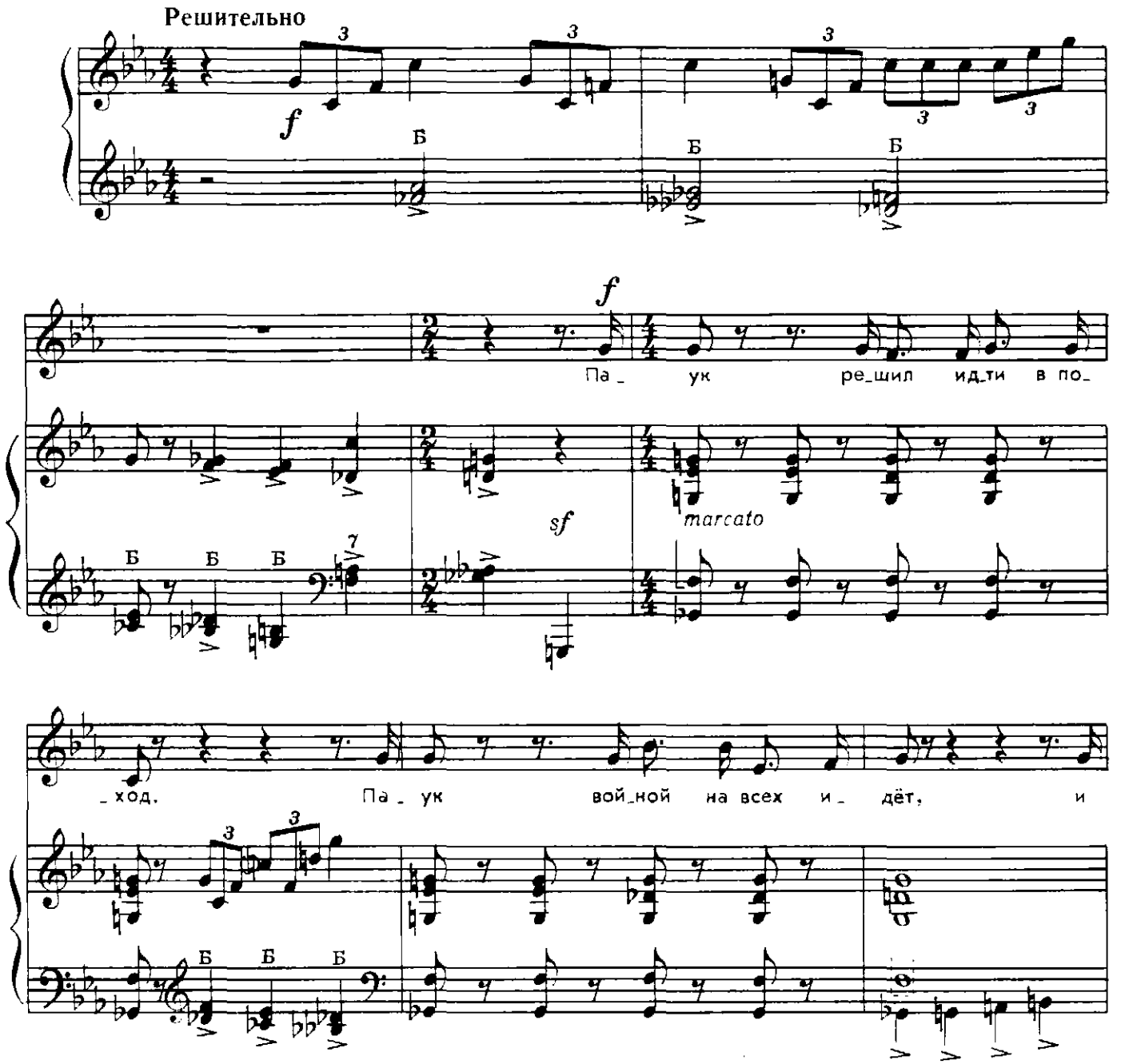
Решительно
f
Б
Па_ ук ре_шил ид_ти в по_
sf
marcato
ход. Па ук вой_ной на всех и_ дёт, и

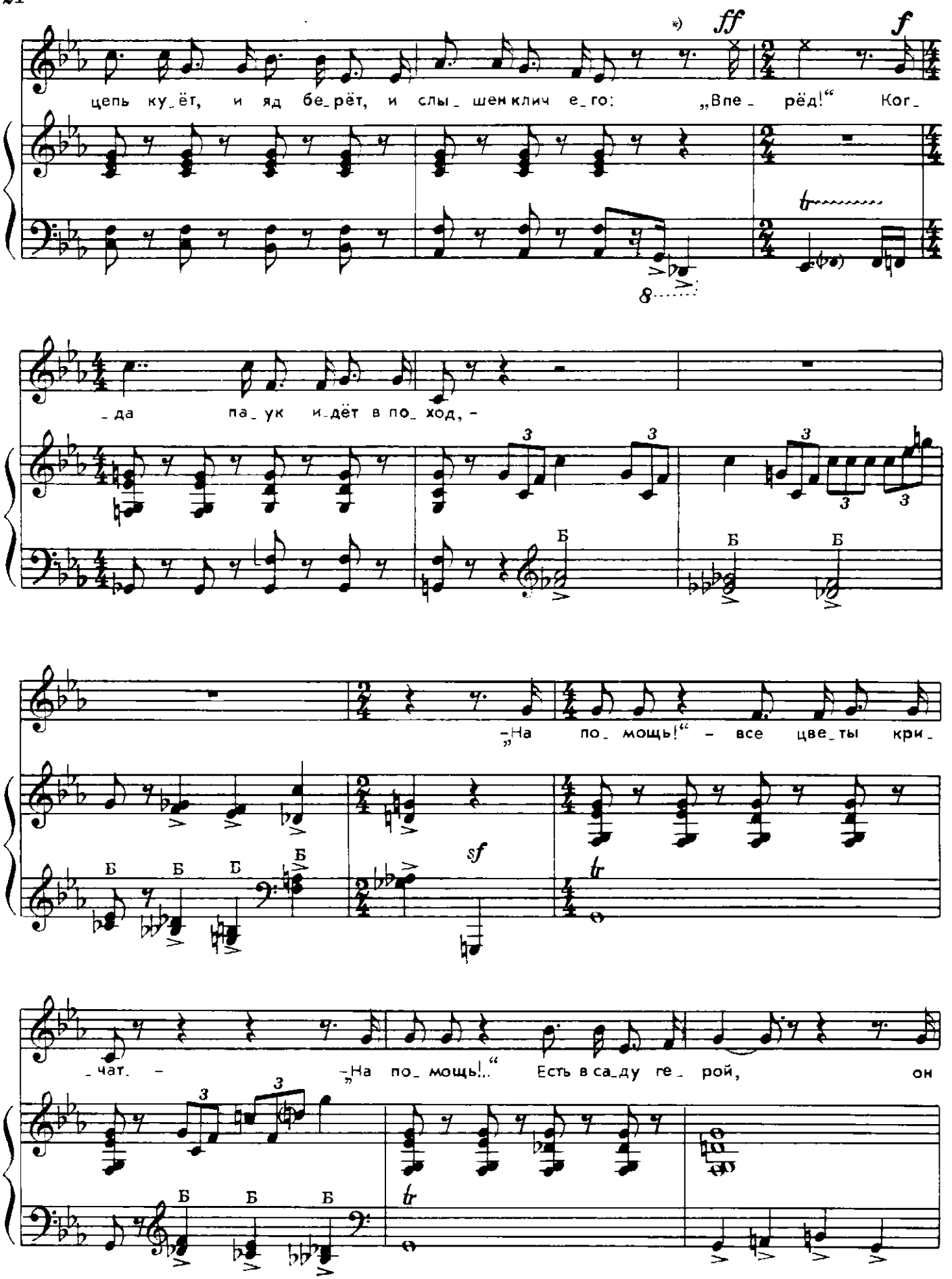

*) Здесь и в аналогичных случаях выкрикивать.

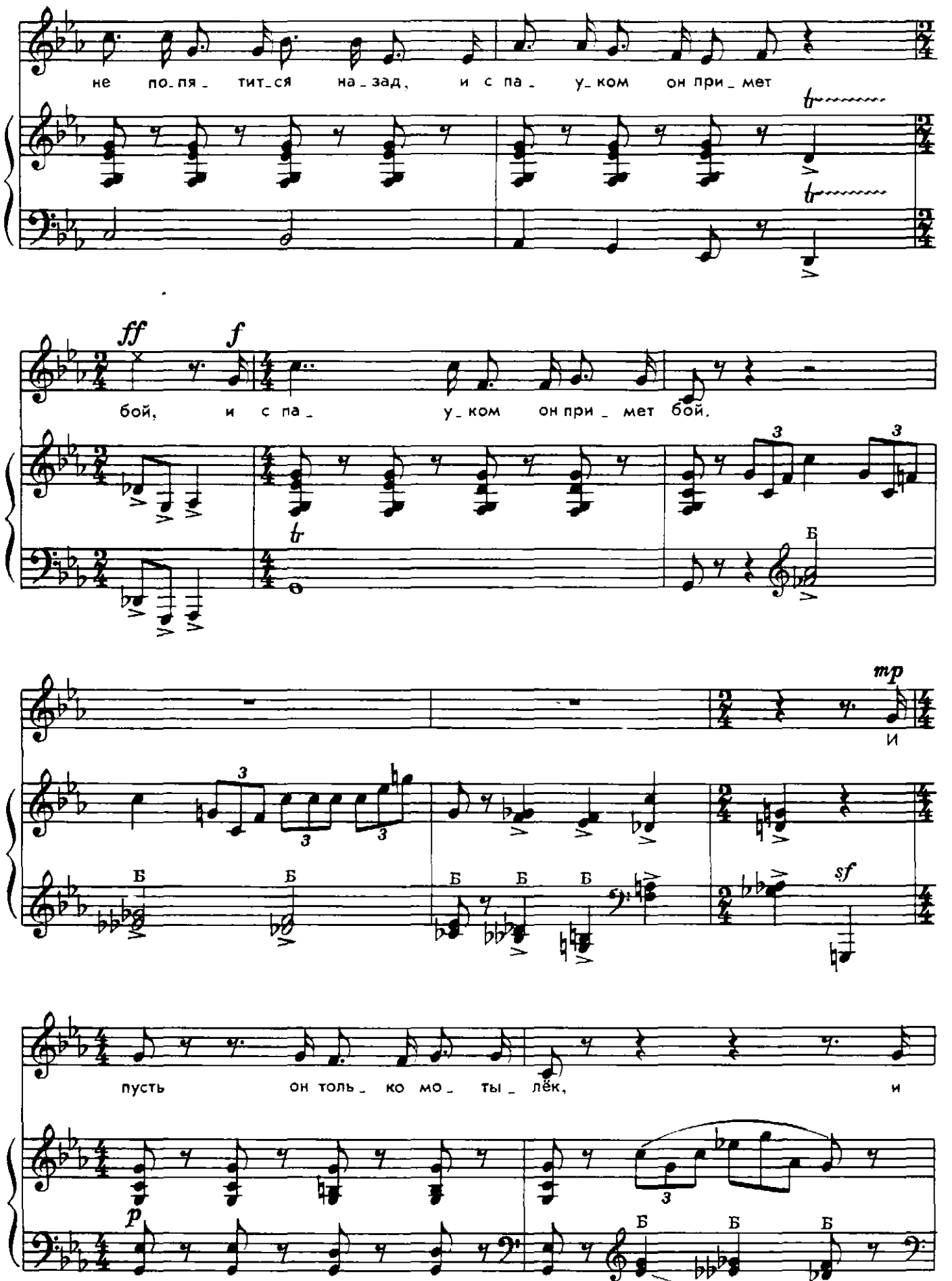
не по_пя_тит_ся на_зад, и с па_ у_ком он при_мет
ff
f
бой, и с па_ у_ком он при_мет бой.
tr
Б
mp
и
Б Б Б Б Б
sf
пусть он толь_ко мо_ты_лёк, и
p
Б Б Б

пусть по_ бе_ да не_ лег_ ка, да_

вай те ве_ рить:ми_ нет срок – он о_ до_ле_ ет па_ у_ка, он

о_ до_ле_ ет па_ у_ ка.

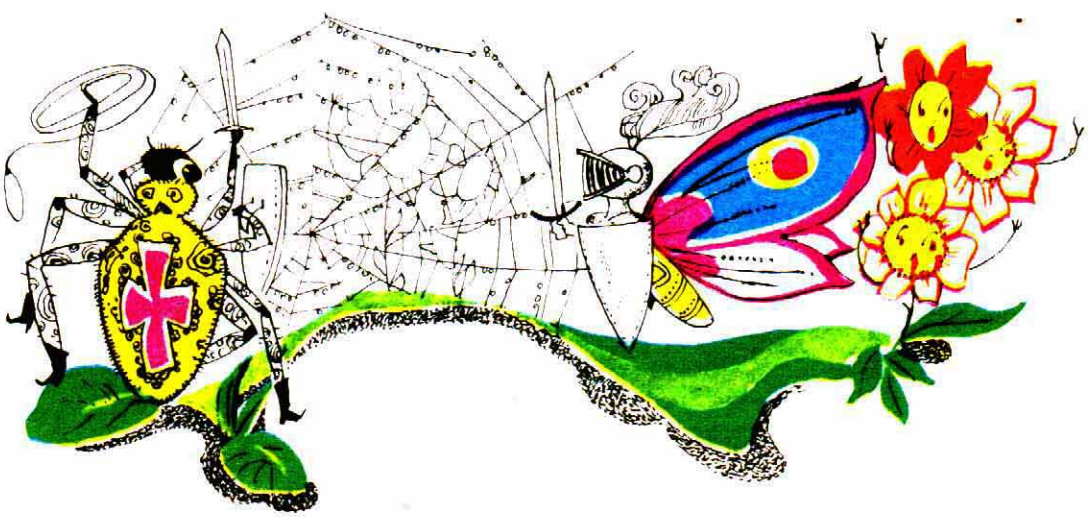

Мой змей

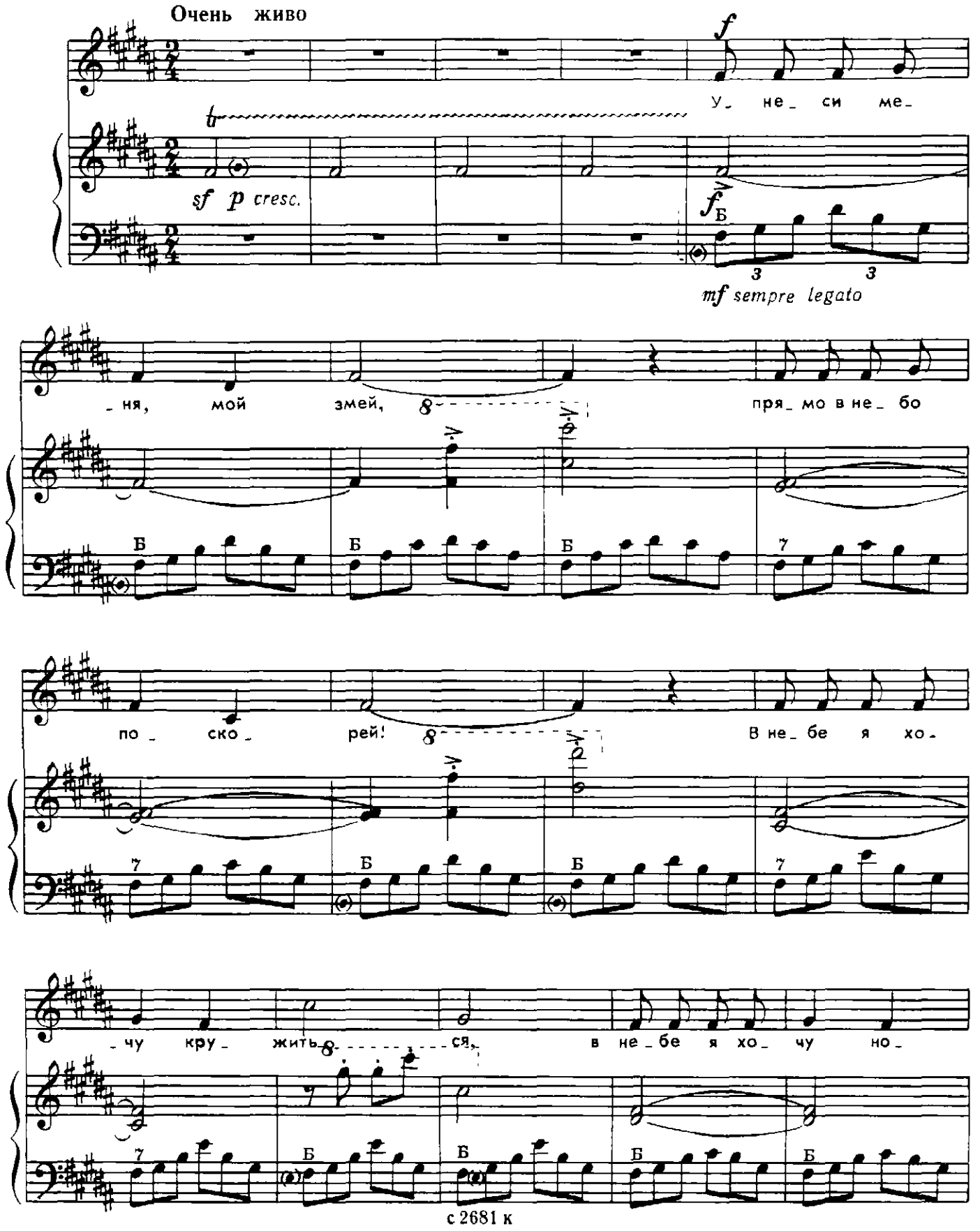
Очень живо
f
У_ не_ си ме_
sf p cresc.
fБ
3 3
mf sempre legato
_ня, мой змей, пря_мо в не_бо
по_ ско_ рей! В не_бе я хо_
чу кру жить_ся, в не_бе я хо_ чу но_
Б
7
8

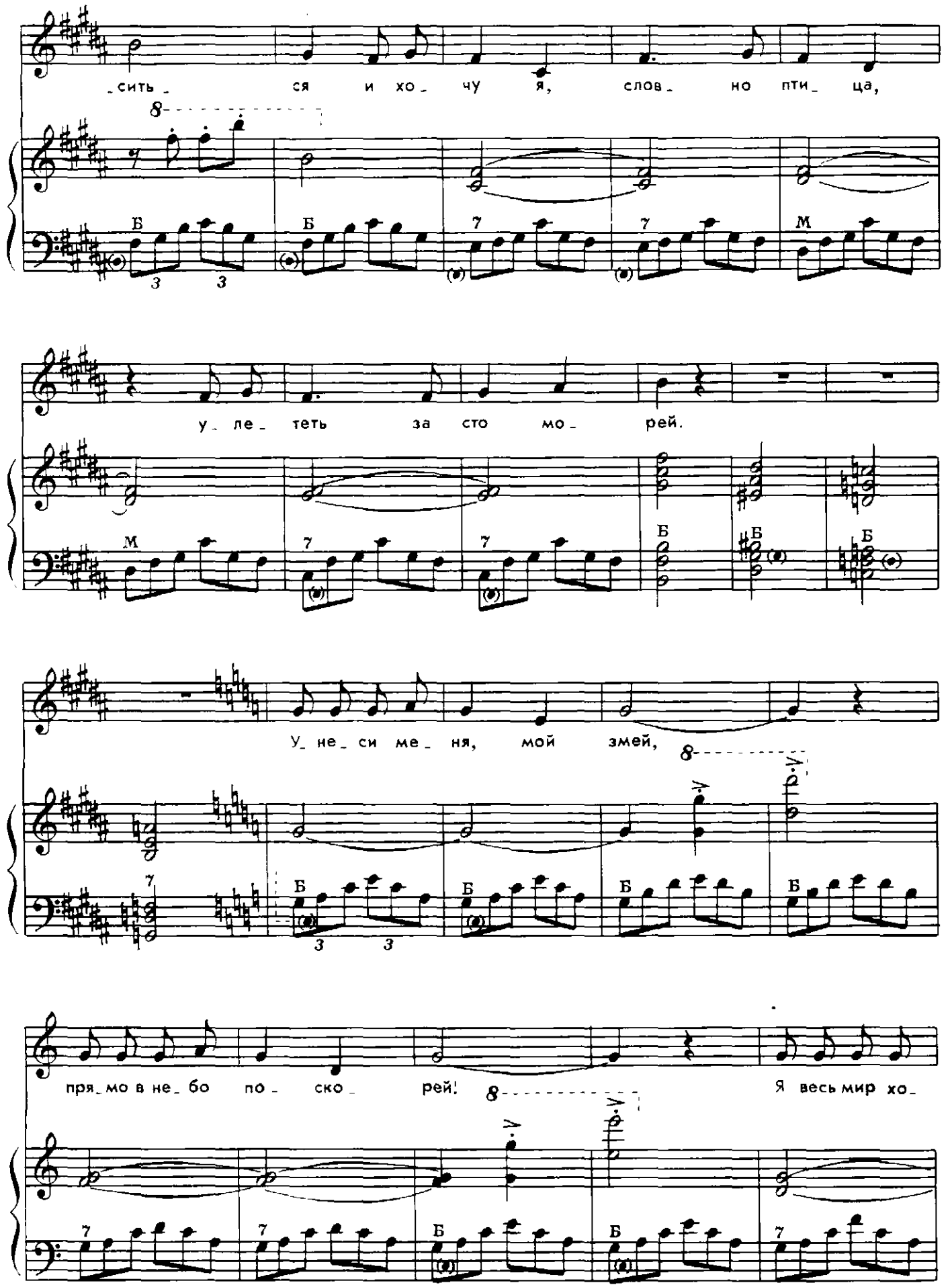
сить ся и хо_ чу я, слов_ но пти_ ца,
у_ ле_ теть за сто мо_ рей.
У_ не_ си ме_ ня, мой змей,
пря_мо в не_ бо по_ ско_ рей!
Я весь мир хо_

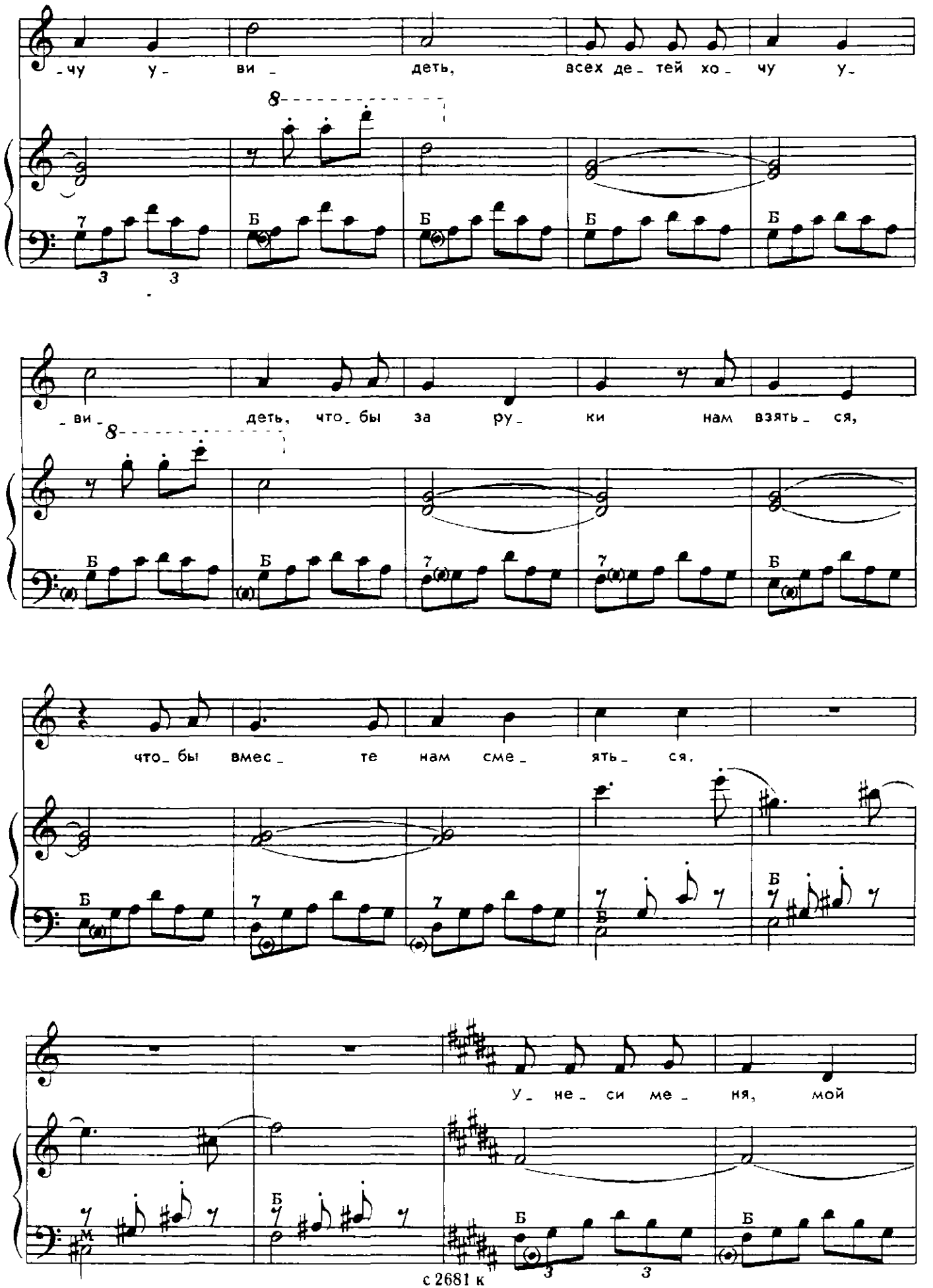
-чу у- ви- деть, всех де- тей хо- чу у-
-ви- деть, что- бы за ру- ки нам взять- ся,
что- бы вмес- те нам сме- ять- ся.
У- не- си ме- ня, мой

змей, пря_ мо в не_ бо по_ ско_

_рей!

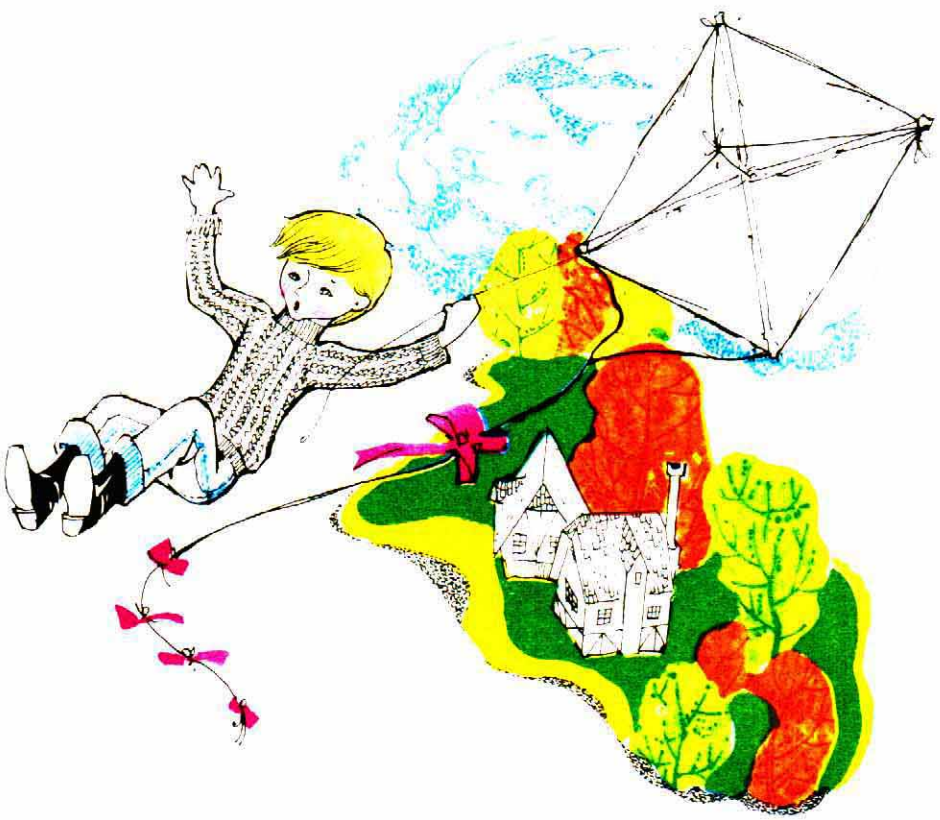

ЗАГАДКИ

Е. Авдиенко

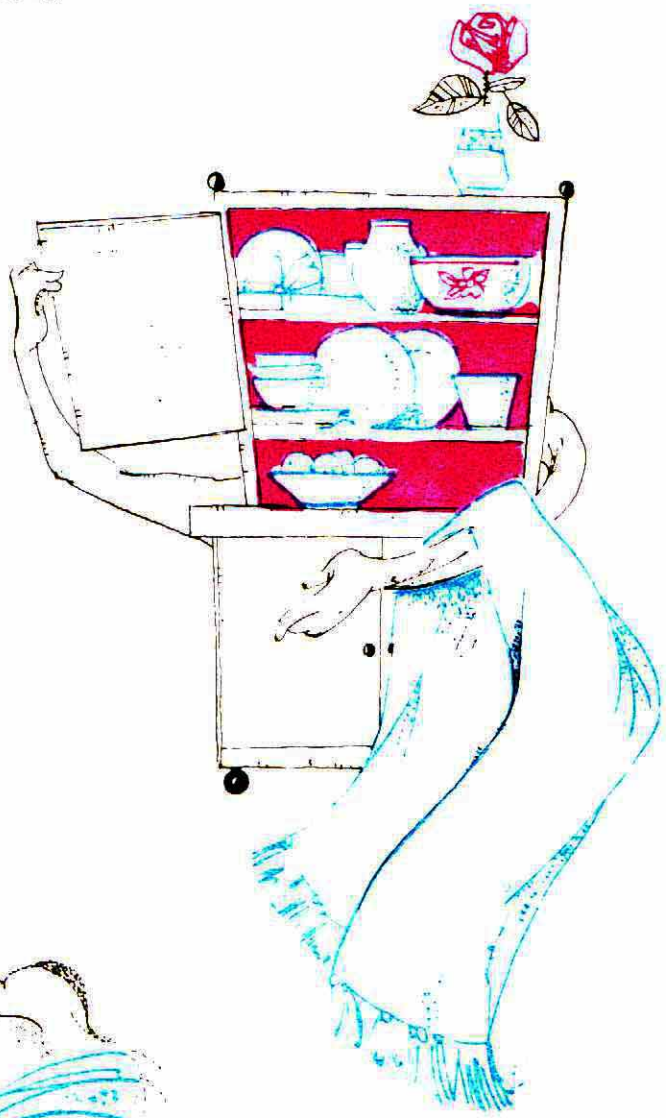

В квартире нашей
Новый дом,
Живёт посуда
В доме том.
Там место есть и для
Конфет.
Он называется...

(буфет)



Кто катает в небе бочку
И грохочет днём
И ночью,
И сверкает серебром?

(гром)

Нет у красных лапок
Тапок
И зимою ходят
Так вот.
Отморозит их,
Боюсь,
На прогулке
Белый...

(Гусь)





Я пыхчу,
пыхчу,
пыхчу!
Больше греться
Не хочу!
Крышка громко зазвенела:
— Пейте чай!
Вода вскипела!

(Чайник)

СОДЕРЖАНИЕ

МЫ ВАМ РАССКАЖЕМ О ВЕСНЕ. Цикл стихов и песен
Музыка В. Герчик, стихи Н. Френкель, тексты песен Р. Ноздриной и Н. Френкель 2

ВЕСЕННИЙ ЛЕС 2

НОВЫЙ ДОМ 4

ПОДСНЕЖНИК 6

БЕЛЫЙ КОРАБЛИК 8

НА ПРАЗДНИК! 10

ВОТ ТАК МАСТЕРИЦЫ! Стихи А. Бродского 12

НА РЕКЕ. Стихи В. Коркина 12

МАШЕТ СОЛНЫШКО ФЛАЖКОМ. ЧАСЫ С КУКУШКОЙ.
Стихи В. Приходько 13

ДРУЖОК. Музыка Д. Львова-Компанейца, слова М. Пляцковского . . . 14

ПЯТЬ ДЕТСКИХ ПЕСЕН. Музыка Е. Адлера, слова М. Карема,
перевод с французского М. Кудинова 16

Старый король 16

Кукла заболела 18

В первый раз 21

Паук 23

Мой змей 27

ЗАГАДКИ 31

ГУСЕЛЬКИ

Вып. 24

Редактор В. Корзин. Литературный редактор И. Лещкевич
Художник И. Искринская. Худож. редактор Е. Гордиенко
Техн. редактор Р. Орлова. Корректор Е. Карташова
Под. к печ. 18/VII-73 г. Формат 60×90¹/₈. Печ. л. 4,0. Уч.-изд. л. 4,0.
Тираж 50000 экз. Изд. № 2681. Зак. 198. Цена 42 к. Бумага № 1.
Всесоюзное издательство „Советский композитор".
Москва, набережная Мориса Тореза, 30.
Ленинградская фабрика офсетной печати № 1 Союзполиграфпрома при Государственном комитете Совета Министров СССР по делам издательств, полиграфии и книжной торговли. Ленинград, 197101. Кронверкская ул., 7.

Г $\frac{098\text{-}323}{082\,(02)\text{-}73}$ 230-73

42 к.