ГУСЕЛЬКИ

ВЫПУСК 25

СОДЕРЖАНИЕ

Игры для самых маленьких. Музыка А. Филиппенко, слова Е. Макшанцевой 2
Птичка маленькая 2
Игра с зайчиком 3
Игра с мишкой возле елки 4
Игра с погремушкой 6
Праздничный парад 7
Игра с колокольчиком 9
Танец «Все ребята нарядились» 10

День чудесный, день рожденья. Музыка М. Иорданского, слова М. Вайнштейн 14

Белым снегом путь замело. Музыка М. Иорданского, слова В. Приходько 16

Солнце за море ушло. Музыка М. Иорданского, слова М. Пляцковского 18

Стужено-морожено (Московская мозаика). Стихи Т. Сырыщевой . . **20**

Уж. Музыка М. Раухвергера, слова Л. Керн, перевод с польского Ю. Вронского 22

Воробушки. Музыка М. Раухвергера, слова В. Берестова 23

Котик бурый. Польская песенка-игра. Музыка В. Пьянкова, слова В. Бадальской, русский текст Т. Малининой 25

Корова и теленок. Музыка Т. Назаровой, слова Э. Мошковской . . 27

Осень. Музыка Т. Назаровой, слова Э. Мошковской 29

Колыбельная. Русская народная песня. Обработка Л. Абелян . . . 30

Сосулька. Страшный сон. Считалка. Загадка. Ночь. Яблоко. Стихи Н. Красильникова 31

© Издательство «Советский композитор», 1973 г.

ГУСЕЛЬКИ

ВЫПУСК
25

ПЕСНИ И СТИХИ
ДЛЯ ДЕТЕЙ
ДОШКОЛЬНОГО
И МЛАДШЕГО
ШКОЛЬНОГО
ВОЗРАСТА

СОВЕТСКИЙ КОМПОЗИТОР
1973

Ноты: Ale07.ru

Игры для самых маленьких



Слова Е. МАКШАНЦЕВОЙ

Музыка А. ФИЛИППЕНКО

1. Птичка маленькая

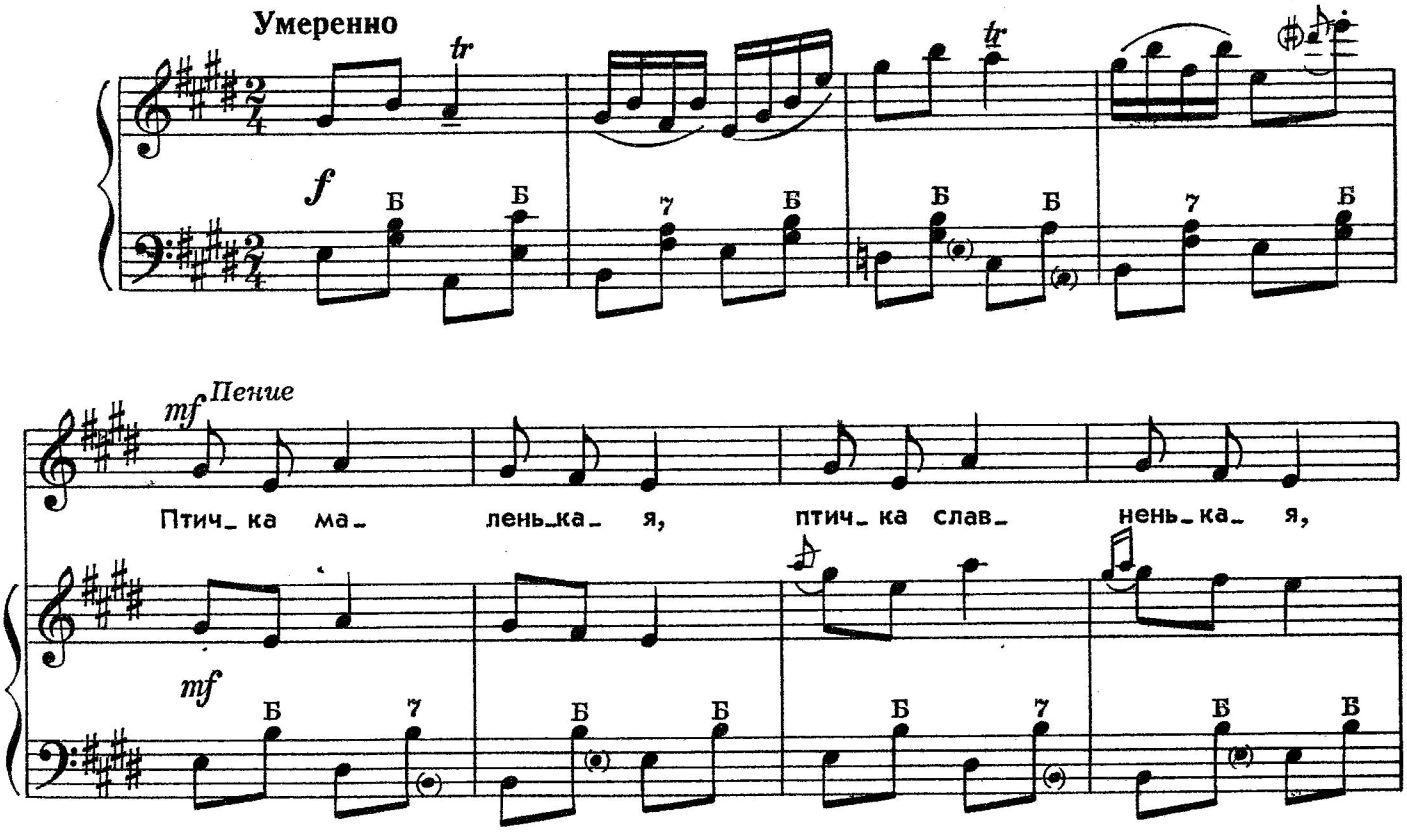

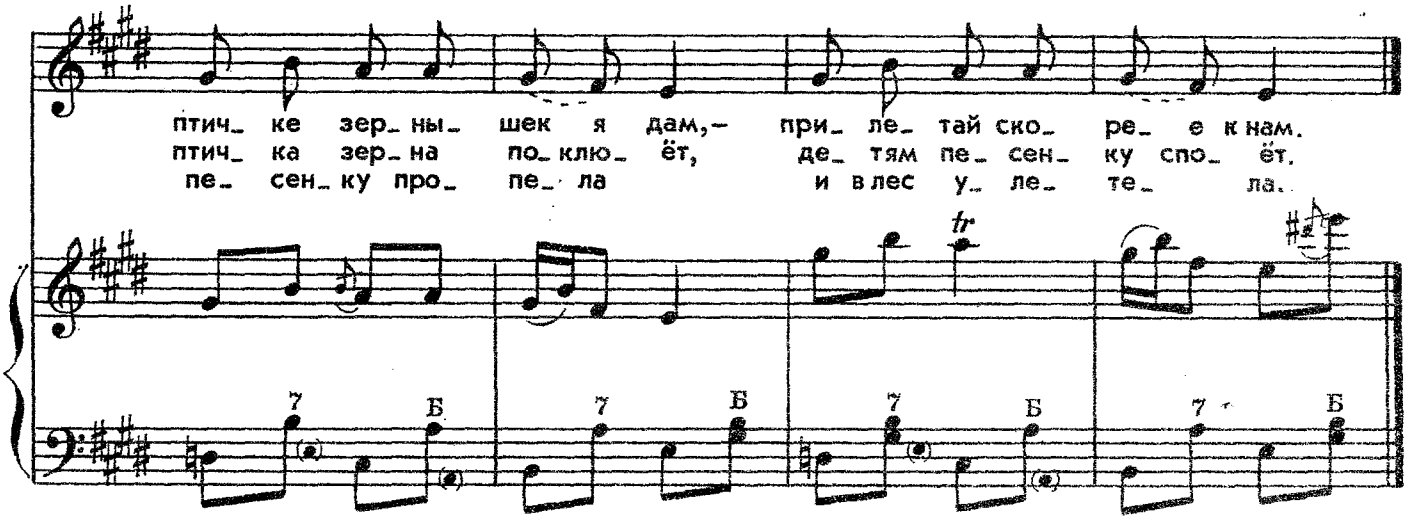

2. Игра с зайчиком

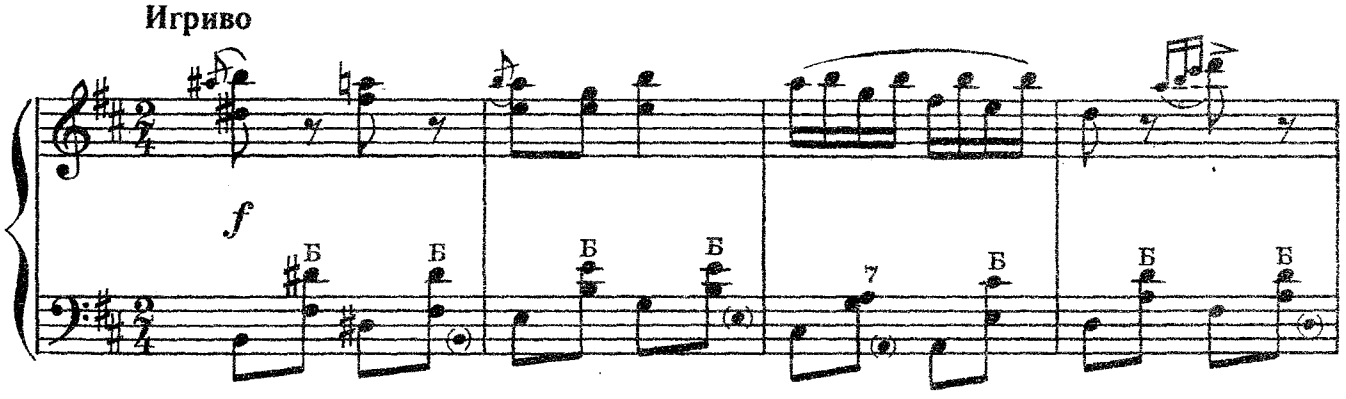

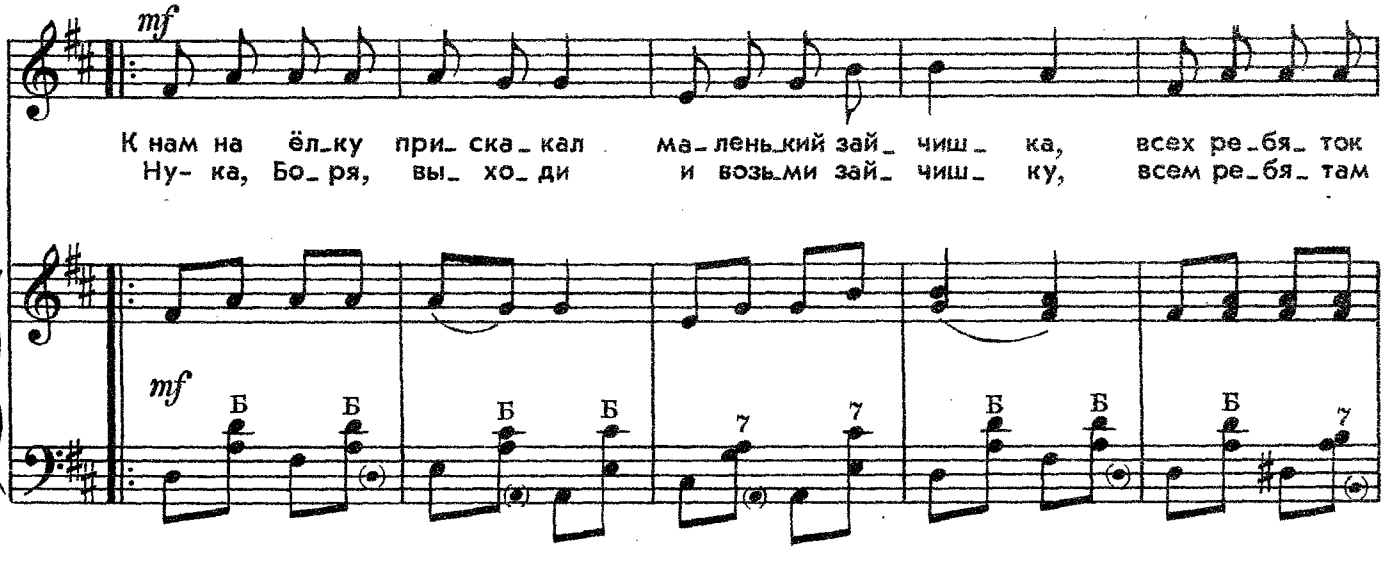

Ноты: Ale07.ru

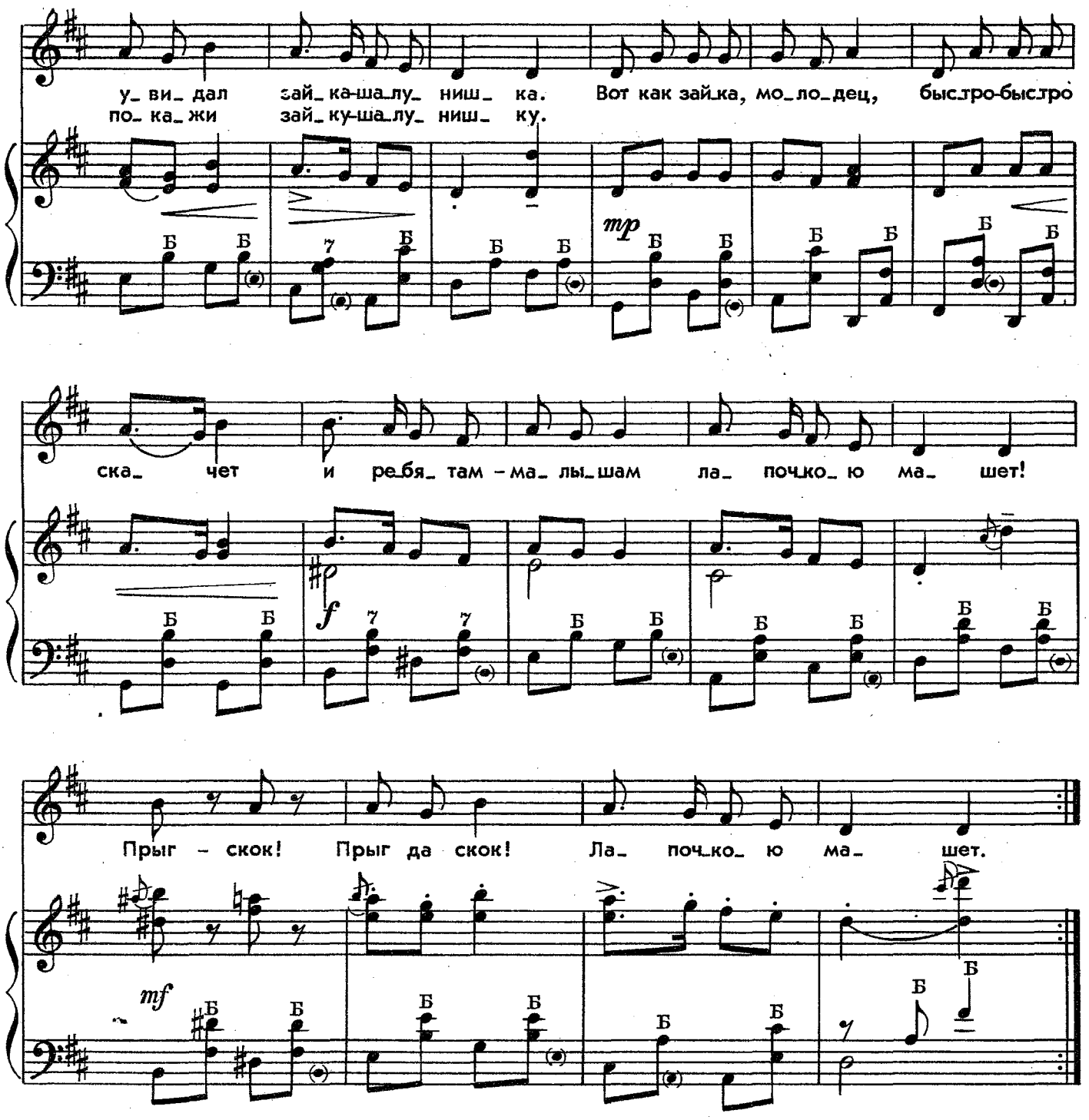

3. Игра с Мишкой возле ёлки

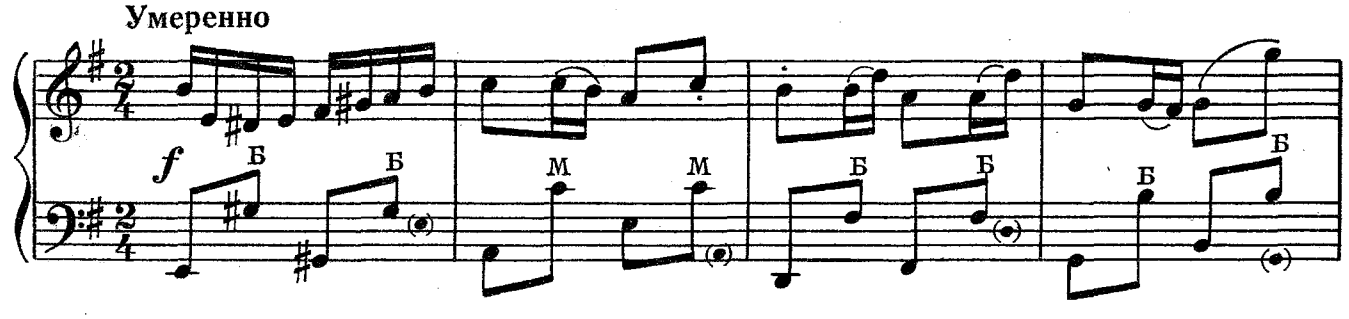

Ноты: Ale07.ru

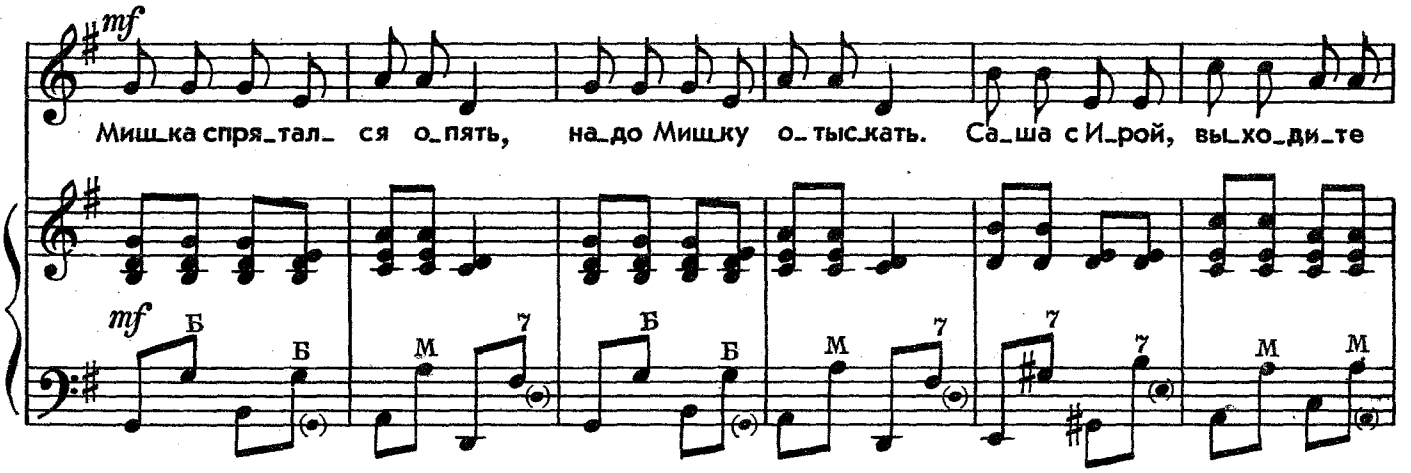

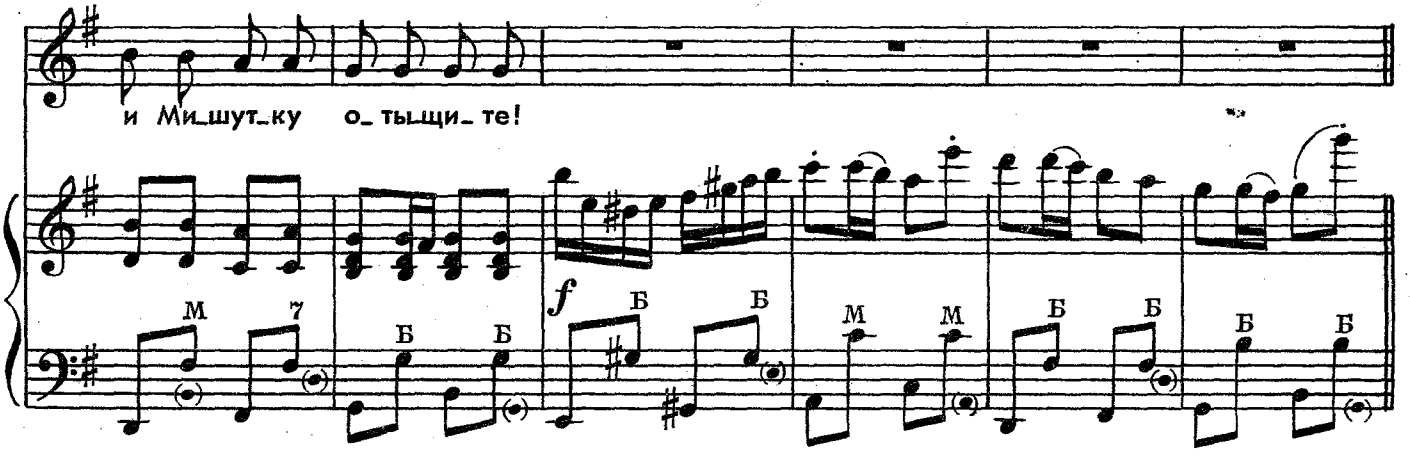

С движением, ускоряя

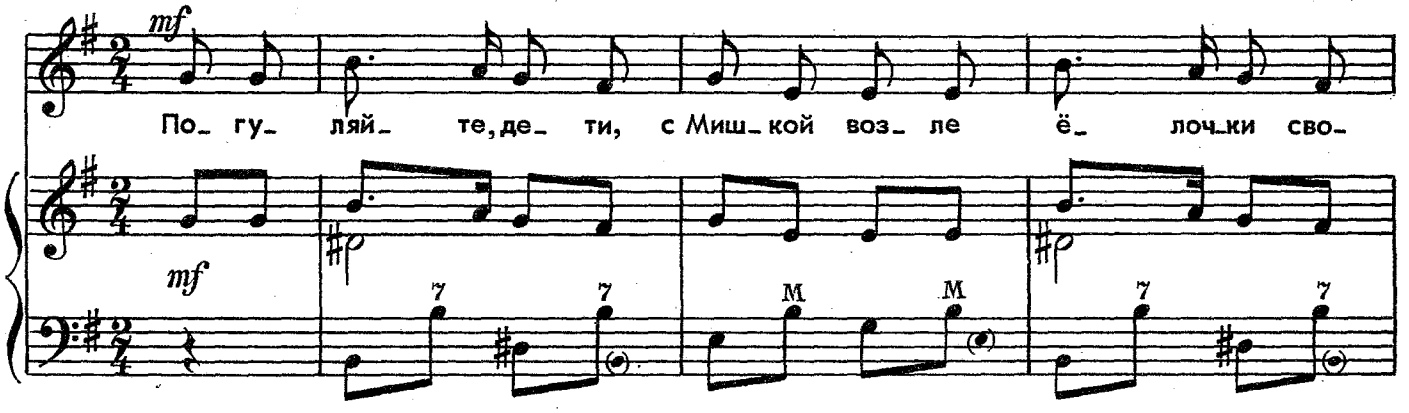

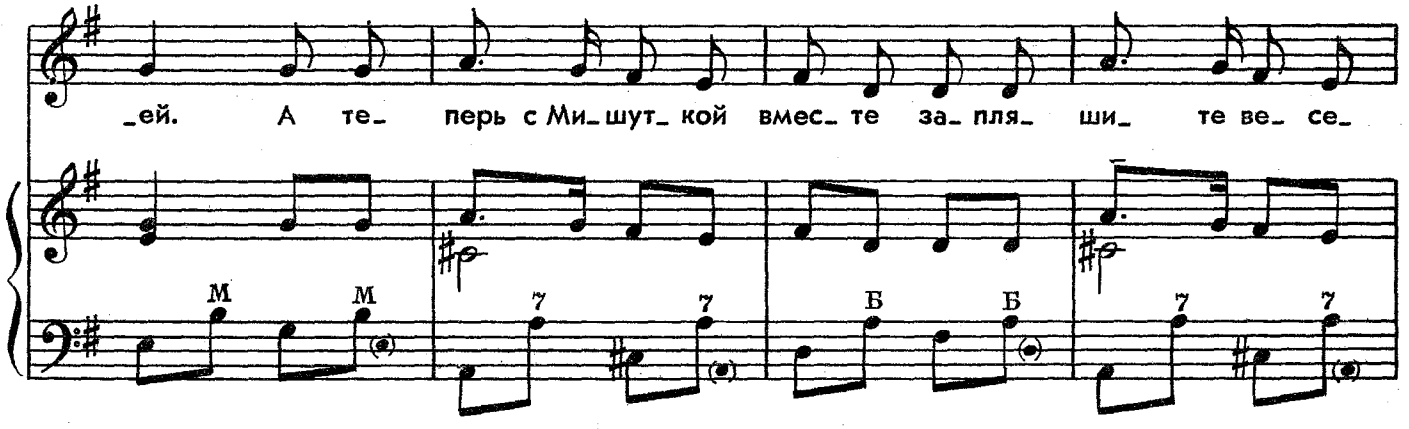

Ноты: Ale07.ru

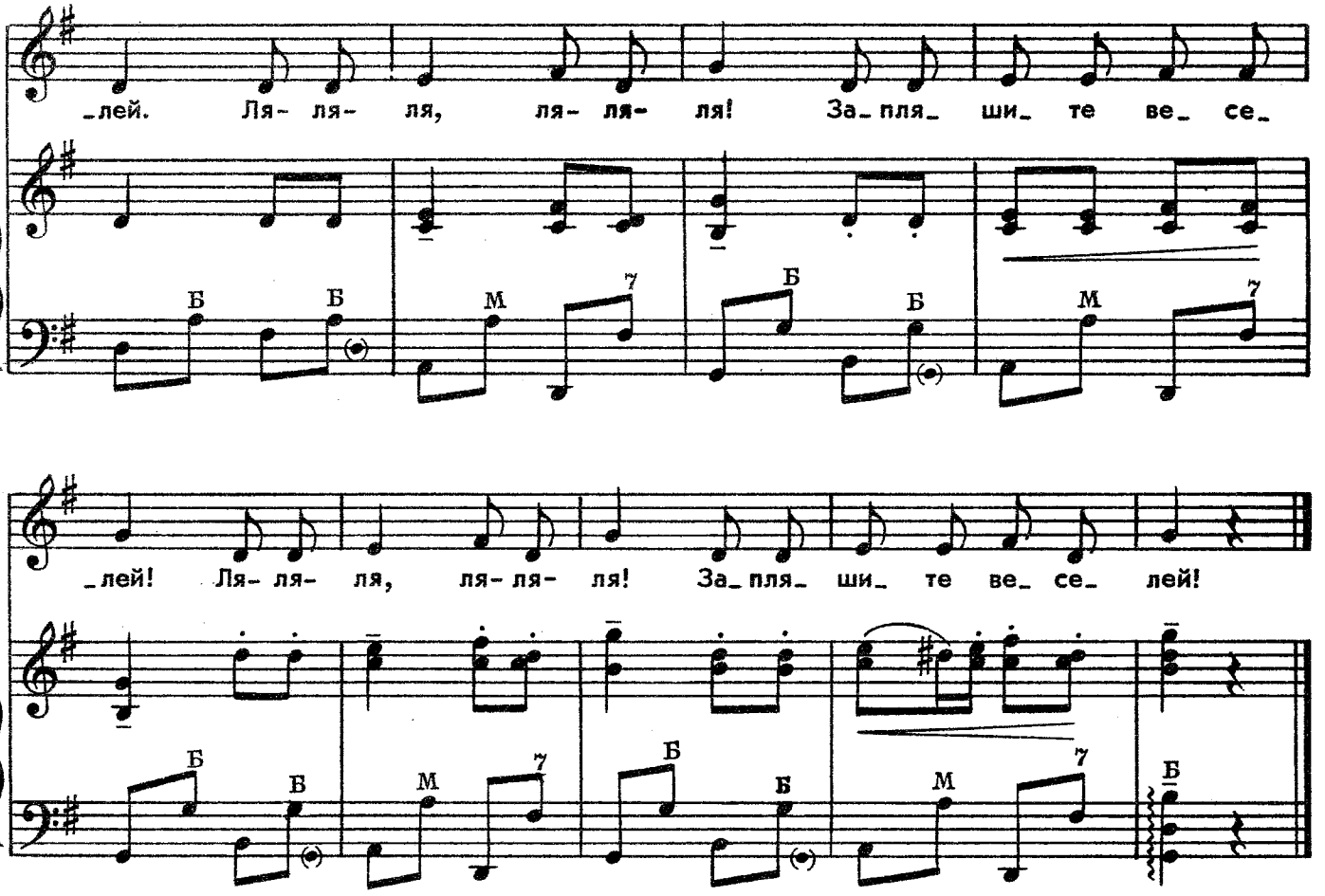

4. Игра с погремушкой

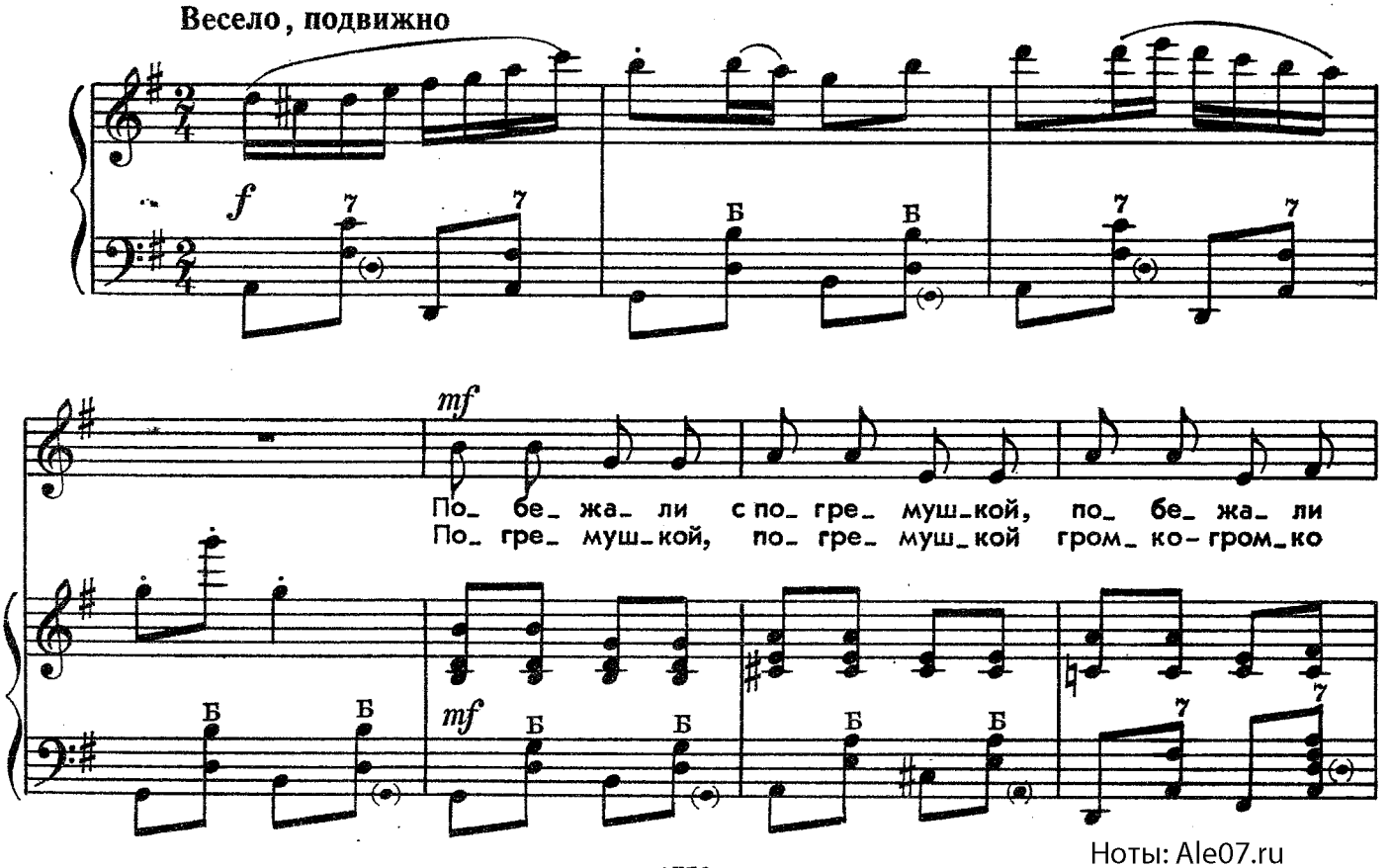

Ноты: Ale07.ru

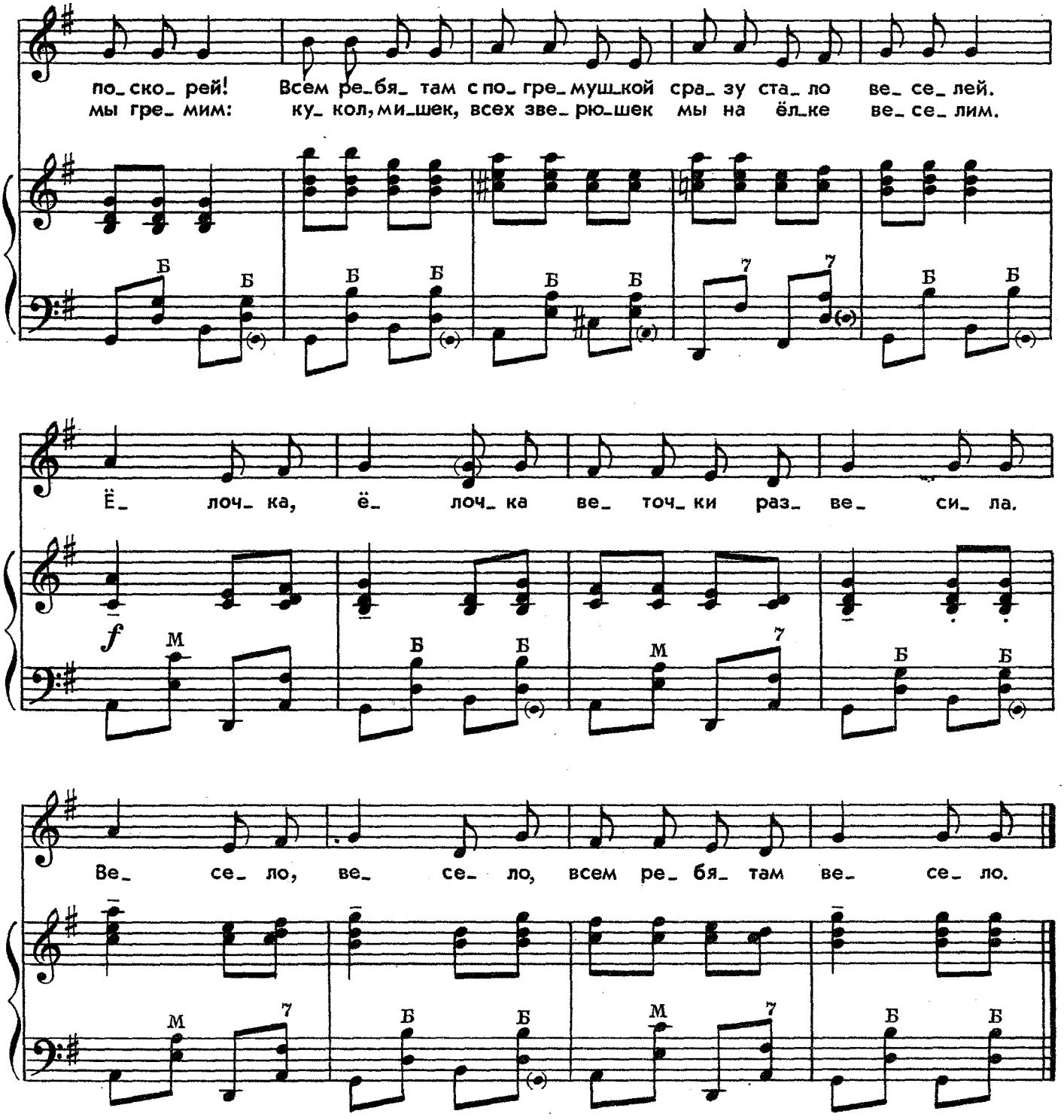

5. Праздничный парад

В темпе марша

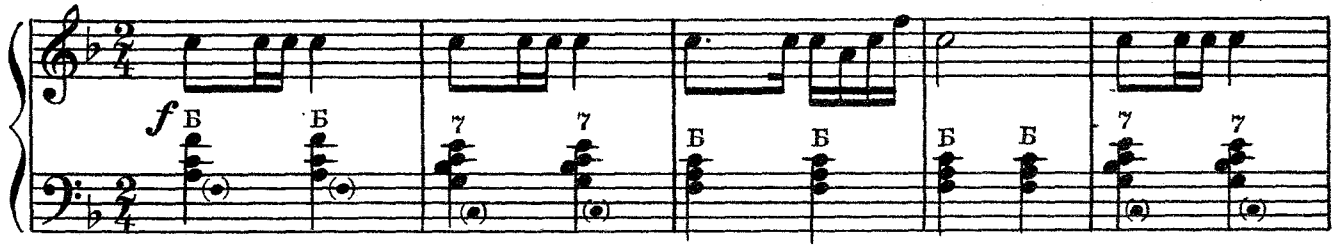

Ноты: Ale07.ru

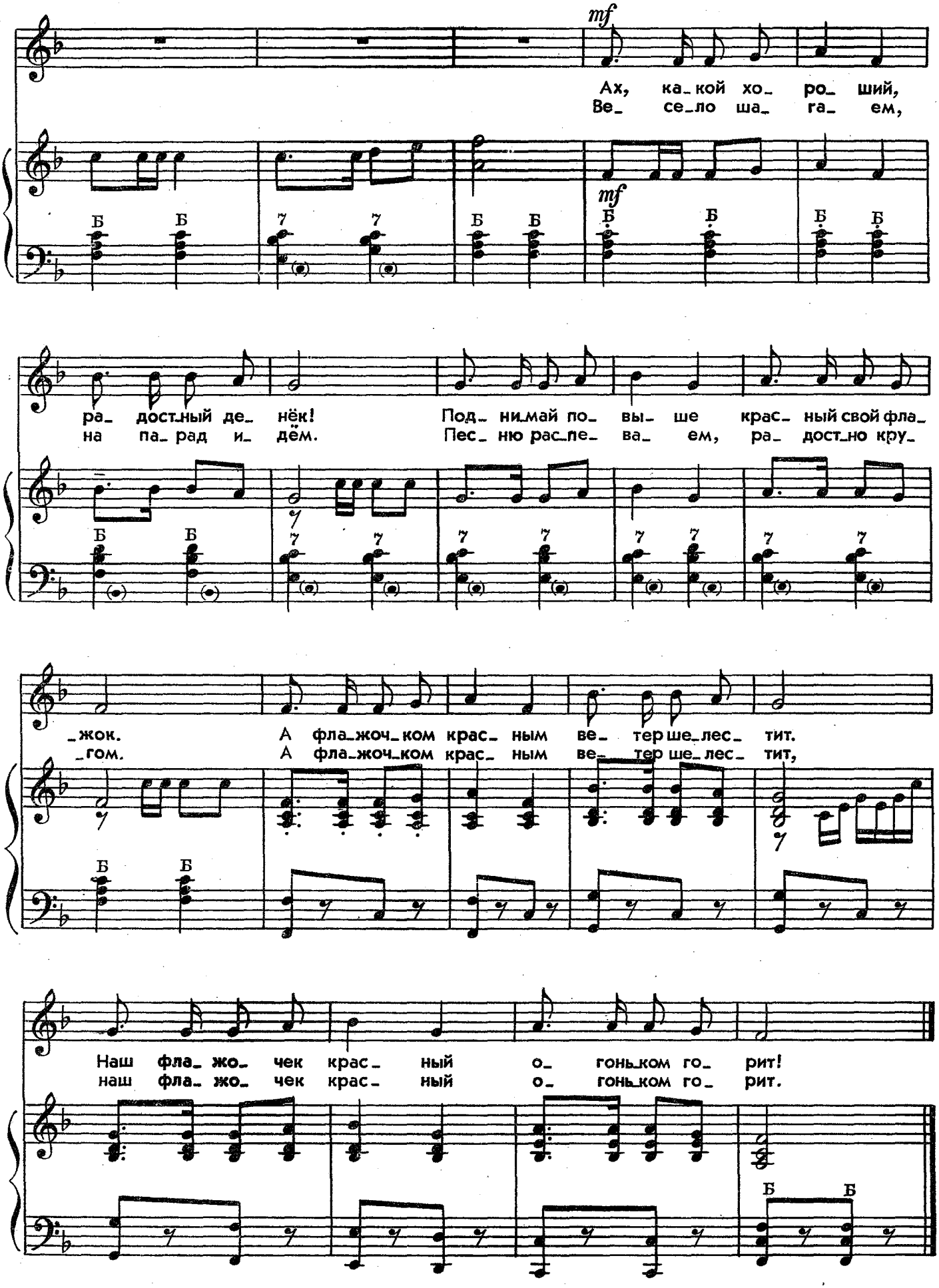

Ноты: Ale07.ru

6. Игра с колокольчиком

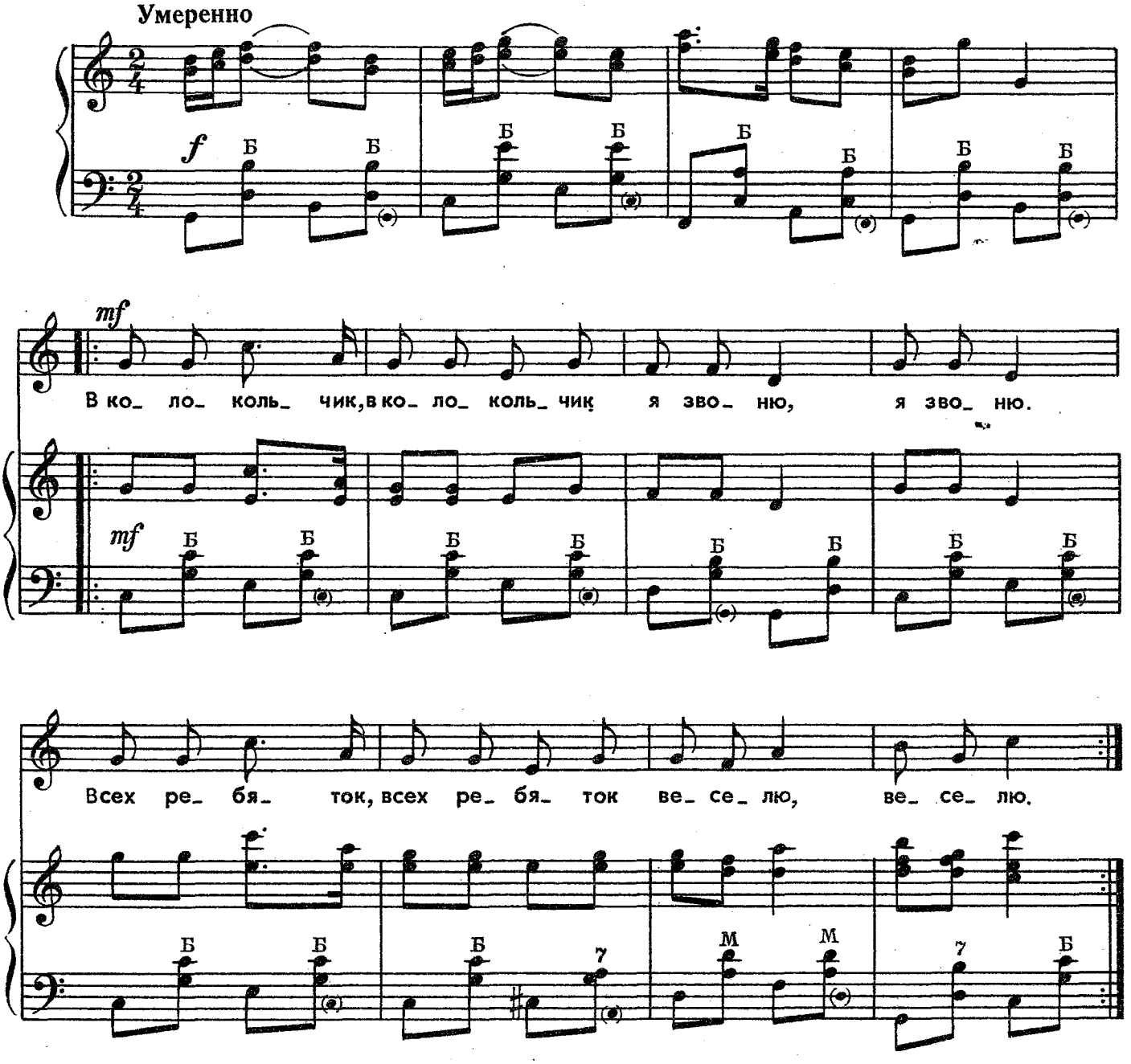

В колокольчик, в колокольчик
Я звоню, я звоню.
Всех ребяток, всех ребяток
Веселю, веселю.
Колокольчик мой красивый,
Золотой, золотой.
Колокольчик мой красивый,
Вот какой, вот какой!

С колокольчиком я к Рае
Подойду, подойду.
Колокольчик нашей Рае
Подарю, подарю.
Ну-ка, Рая, в колокольчик
Позвони нам скорей,
Чтобы стало всем ребятам
Веселей, веселей!

По ладошке, по ладошке
Мы стучим, мы стучим.
Всех ребяток, всех ребяток
Веселим, веселим.
Колокольчик мой красивый,
Золотой, золотой.
Колокольчик мой красивый,
Вот такой, вот такой!

Ноты: Ale07.ru

7. Танец „Все ребята нарядились“

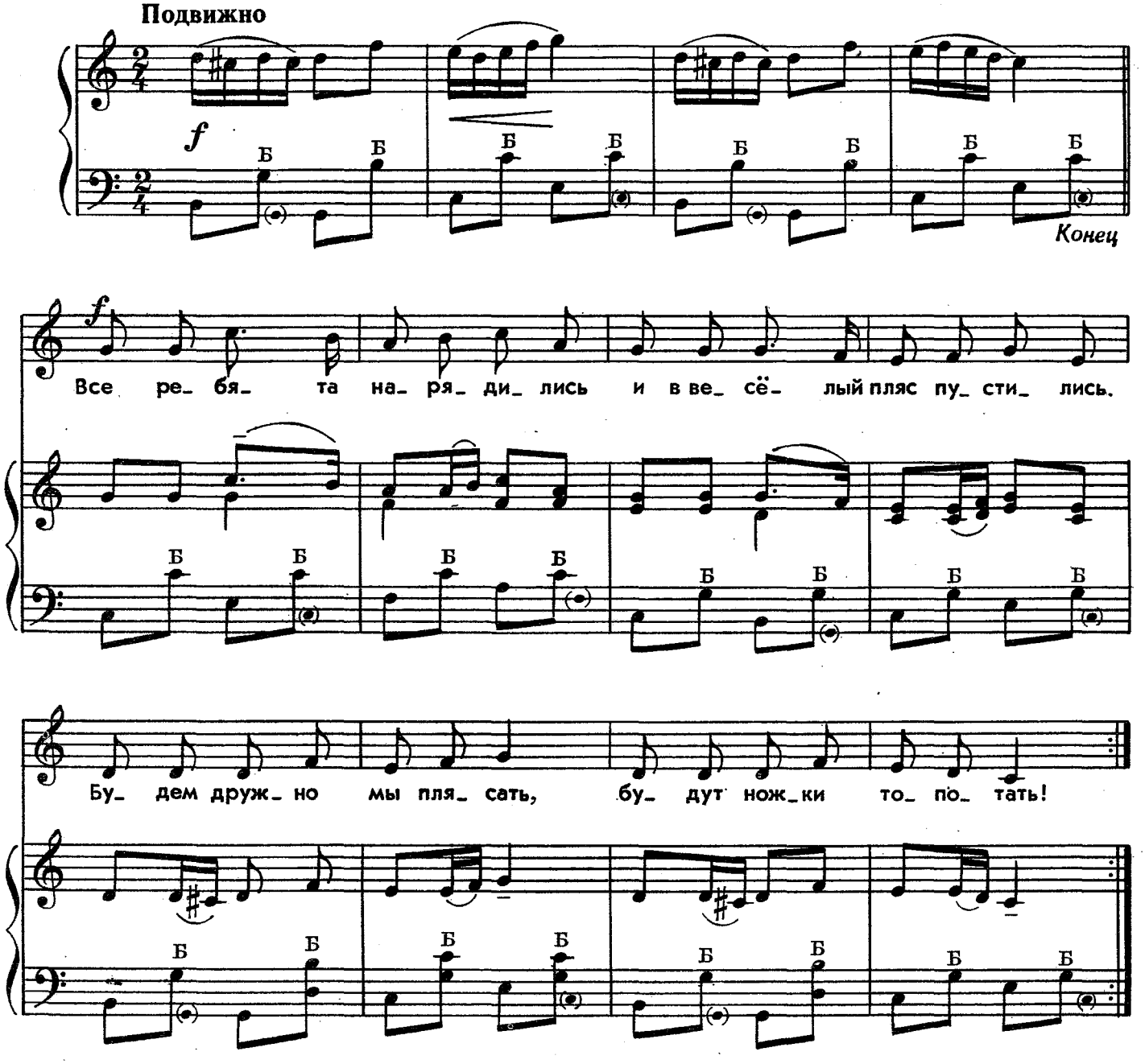

Все ребята нарядились
И в весёлый пляс пустились.
Будем дружно мы плясать,
Будут ножки топотать!

Все ребята нарядились
И в весёлый пляс пустились.
Будем дружно мы плясать
И в ладоши ударять.

Все ребята нарядились
И в весёлый пляс пустились.
Мы покружимся сейчас,
Вот как весело у нас!

Ноты: Ale07.ru



ИГРЫ ДЛЯ САМЫХ МАЛЕНЬКИХ

1. ИГРА «ПТИЧКА МАЛЕНЬКАЯ»

Верёвочка прикреплена к стенам на высоте двух метров от пола. Птичка на нитке перебрасывается через натянутую верёвочку и легко поднимается и опускается.

Воспитательница обращает внимание детей на игрушку (она вверху).

— Смотрите, дети, какая красивая птичка прилетела! Давайте позовем её к нам.

Воспитательница поёт, маня птичку. Дети подражают её движениям.

Птичка маленькая,
Птичка славненькая,
Птичке зёрнышек я дам, —
Прилетай скорее к нам!

Няня опускает птичку на ладонь воспитательницы, которая сыплет ей зерно.

Птичка маленькая,
Птичка славненькая,
Птичка зёрна поклюёт,
А потом нам запоёт.

Няня свистулькой имитирует пение птички.

Воспитательница продолжает петь:

Птичка маленькая,
Птичка славненькая,
Песенку пропела
И в лес улетела.

Няня поднимает игрушку вверх. Воспитательница хлопает в ладоши один раз, стараясь поднять птичку. Дети ей подражают.

Игру можно повторить несколько раз.

2. ИГРА С ЗАЙЧИКОМ

Дети сидят на стульчиках. Воспитательница заглядывает под ёлку, приговаривая:

Чьи-то глазки, чей-то хвостик,
Чьи-то ушки там торчат...
Кто там смотрит из-под ёлки
На меня и на ребят?

Достаёт пушистого зайчика-игрушку. На шее у него яркий бант, под которым прикреплена резинка, длиной 15—18 см.

Это зайка маленький,
Это зайка беленький,
Зайка хочет поиграть,
Зайка хочет поплясать.
Все похлопайте в ладоши,
Зайка будет танцевать!

Воспитательница поёт и дергает за резинку — зайчик прыгает по комнате.

К нам на ёлку прискакал
Маленький зайчишка.
Всех ребяток увидал
Зайка-шалунишка.
Вот как зайка, молодец,
Быстро, быстро скачет
И ребятам-малышам
Лапочкою машет!
Прыг-скок! Прыг да скок!
Лапочкою машет.

Воспитательница подбрасывает и ловит зайчика. Затем подходит к одному из детей:

Ну-ка, Боря, выходи
И возьми зайчишку,
Всем ребятам покажи
Зайку-шалунишку.

С помощью воспитательницы ребенок дёргает за резинку, и зайчик танцует.

Вот как зайка, молодец,
Быстро-быстро скачет
И ребятам-малышам
Лапочкою машет!
Прыг-скок! Прыг да скок!
Лапочкою машет.
Прыг-скок!

Боря подбрасывает зайца, воспитательница ловит его.

После того, как поиграли двое-трое детей, воспитательница «уводит» зайца под ёлку, приговаривая:

Ну-ка, зайка, покажи,
Что ты там увидел?

Достаёт мешочек, заглядывает в него и говорит:

Здесь всё ушки, ушки, ушки...
Это зайчики-игрушки!

Дети рассматривают подарки, потом свободно танцуют.

3. ИГРА С МИШКОЙ ВОЗЛЕ ЕЛКИ

Под ёлкой сидит мишка. Воспитательница обращает внимание детей на него:

Мишка спрятался, проказник...
Ну, иди же к нам на праздник!

Достаёт мишку, приговаривая:

Мишка, славный, косолапый,
Мишка детям машет лапой.

Наклоняет голову мишки и говорит за него низким голосом:

Здравствуйте, малыши!

Снова обращается к нему:

С нами, мишка, попляши!

И тут же быстро прячет мишку за спину.

Ой, куда девался мишка?

Воспитательница ищет мишку — наклоняется, приседает, заглядывает под стульчики, на которых сидят дети. Затем поворачивается и смотрит под ёлку. Теперь дети видят, где спрятался мишка.

Нашёлся! Нашёлся!

Воспитательница поворачивается лицом к детям и поёт:

Мишка спрятался опять,
Надо мишку отыскать.
Саша с Ирой, выходите
И мишутку отыщите!

Дети, которых назвали, находят мишку. Они берут его за лапки и гуляют по комнате.

Воспитательница поёт:

Погуляйте, дети, с мишкой
Возле ёлочки своей.
А теперь с мишуткой вместе
Запляшите веселей.
Ля-ля-ля, ля-ля-ля,
Запляшите веселей!

После окончания игры дети танцуют, а мишка сидит на стульчике.

4. ИГРА С ПОГРЕМУШКОЙ

Дети сидят на стульчиках. Воспитательница держит палочку, на которую нанизаны разноцветные погремушки. Вращая их, она говорит:

Подарю я малышам новые игрушки,
Подарю я малышам всем по погремушке.

Дети подходят к воспитательнице и берут погремушки.

А теперь у ёлки нашей
С погремушками попляшем.

Воспитательница поёт:

Побежали с погремушкой,
Побежали поскорей.

Дети бегут за воспитательницей.

Всем ребятам с погремушкой
Сразу стало веселей!

Припев: Ёлочка, ёлочка
Веточки развесила.
Весело, весело,
Всем ребятам весело.

Дети топают ножками на месте.

Погремушкой, погремушкой
Громко-громко постучим.
Кукол, мишек, всех зверюшек
Мы на ёлке веселим.

Гремят погремушками.

Припев: Ёлочка, ёлочка
Веточки развесила.
Весело, весело,
Всем ребятам весело.

Медленно кружатся.

После танца дети с помощью воспитательницы нанизывают погремушки на палочку.

5. ПРАЗДНИЧНЫЙ ПАРАД

Дети с флажками в правой руке идут за воспитательницей. Она поёт:

Ах, какой хороший,
Радостный денёк!
Поднимай повыше
Красный свой флажок.
И флажочком красным
Ветер шелестит.
Наш флажочек красный
Огоньком горит!

Стоя на месте, дети размахивают флажками.

Весело шагаем,
На парад идём.
Песню распеваем,
Радостно кругом.
И флажочком красным
Ветер шелестит,
Наш флажочек красный
Огоньком горит.

Размахивают флажками.

После парада все кричат «Ура!». Под музыку воспитательница собирает флажки и ставит их в вазу. Дети садятся на места.

6. ИГРА С КОЛОКОЛЬЧИКОМ

Дети сидят полукругом. Позванивая колокольчиком, воспитательница идет по комнате и поёт:

В колокольчик, в колокольчик
Я звоню, я звоню.
Всех ребяток, всех ребяток
Веселю, веселю.
Колокольчик мой красивый,
Золотой, золотой.
Колокольчик мой красивый,
Вот какой, вот какой!
С колокольчиком я к Рае
Подойду, подойду.
Колокольчик нашей Рае
Подарю, подарю.
Ну-ка, Рая, в колокольчик
Позвони нам скорей,
Чтобы стало всем ребятам
Веселей, веселей!

Воспитательница подходит к Рае, передаёт ей колокольчик. Девочка звонит. Если ребёнок свободно ходит, он может пойти по комнате с колокольчиком.

Воспитательница вызывает ещё двух-трёх детей, потом раздаёт колокольчики всем малышам. Она поёт, а дети, сидя, ударяют колокольчиками по ладошке, по колену, звонят над головой.

По ладошке, по ладошке
Мы стучим, мы стучим.
Всех ребяток, всех ребяток
Веселим, веселим.
Колокольчик мой красивый,
Золотой, золотой.
Колокольчик мой красивый,
Вот такой, вот такой!

Игру можно немного усложнить: ребёнок бегает по комнате с колокольчиком и передаёт его тому, кого воспитательница называет в песне.

7. ТАНЕЦ «ВСЕ РЕБЯТА НАРЯДИЛИСЬ»

Дети стоят свободно по всему залу. На пение воспитательницы делают полуприседания («пружинку»).

Все ребята нарядились
И в весёлый пляс пустились.
Будем дружно мы плясать,
Будут ножки топотать!

На музыку после куплета дети часто топают на месте.

Все ребята нарядились
И в весёлый пляс пустились.
Будем дружно мы плясать
И в ладоши ударять.

Хлопают в ладоши.

Все ребята нарядились
И в весёлый пляс пустились.
Мы покружимся сейчас,
Вот как весело у нас!

Дети кружатся.

ДЕНЬ ЧУДЕСНЫЙ, ДЕНЬ РОЖДЕНЬЯ!

Слова М. ВАЙНШТЕЙН

Музыка М. ИОРДАНСКОГО

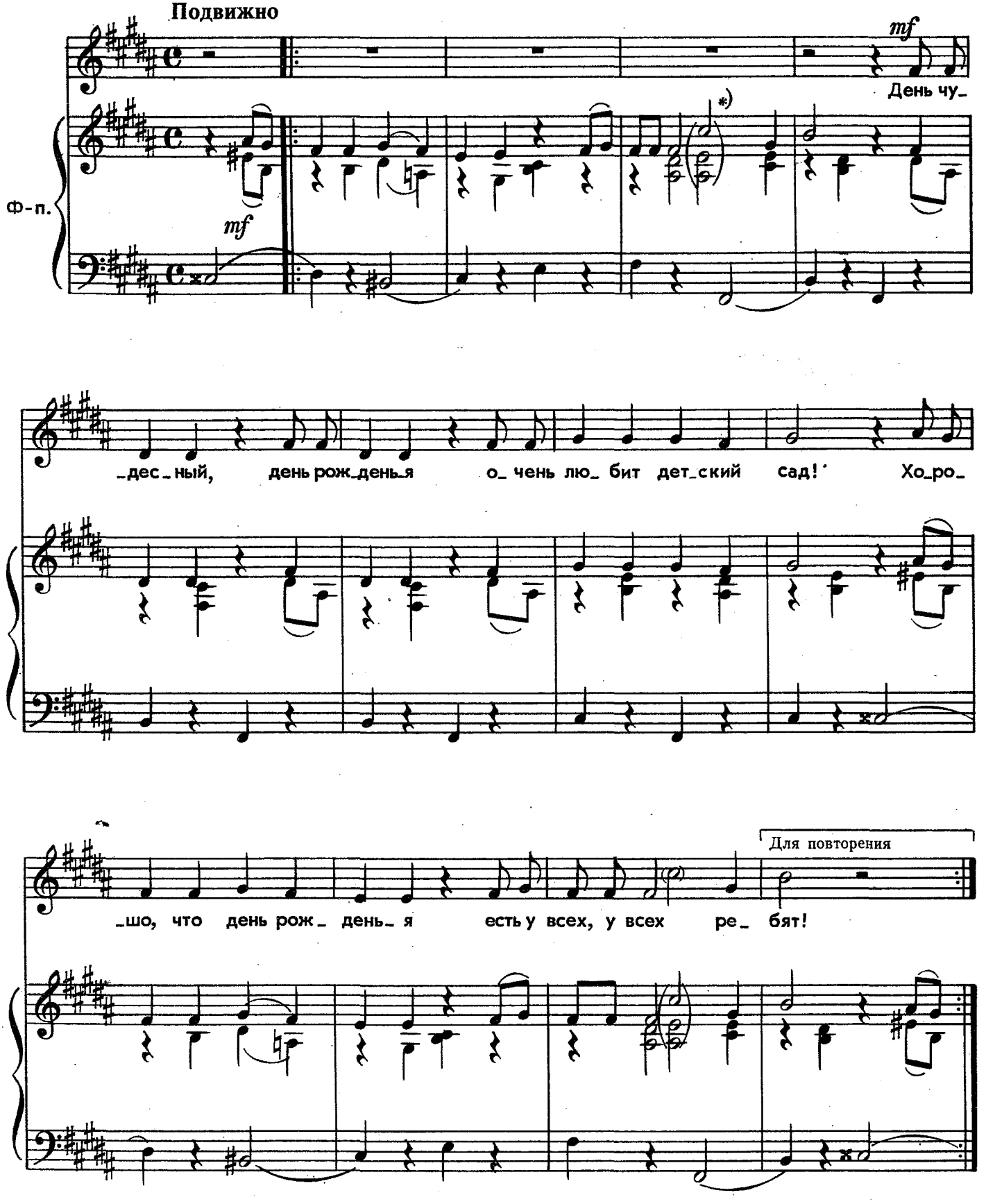

*) Ноты в скобках – вариант.

Ноты: Ale07.ru

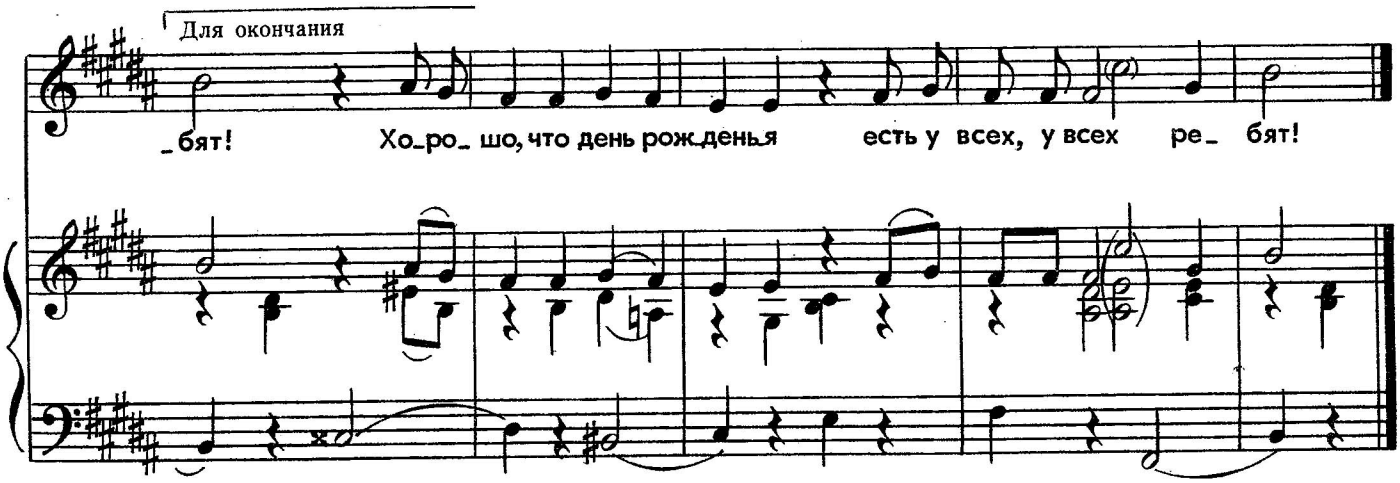



День чудесный,
День рожденья
Очень любит детский сад!

Хорошо,
Что день рожденья
Есть у всех, у всех ребят!

Поздравленьям
И веселью,
И подаркам каждый рад!

Хорошо,
Что день рожденья
Есть у всех, у всех ребят!

И, конечно,
Угощенье
Все попробовать хотят!

Хорошо,
Что день рожденья
Есть у всех, у всех ребят!

БЕЛЫМ СНЕГОМ ПУТЬ ЗАМЕЛО

Слова В. ПРИХОДЬКО

Музыка М. ИОРДАНСКОГО

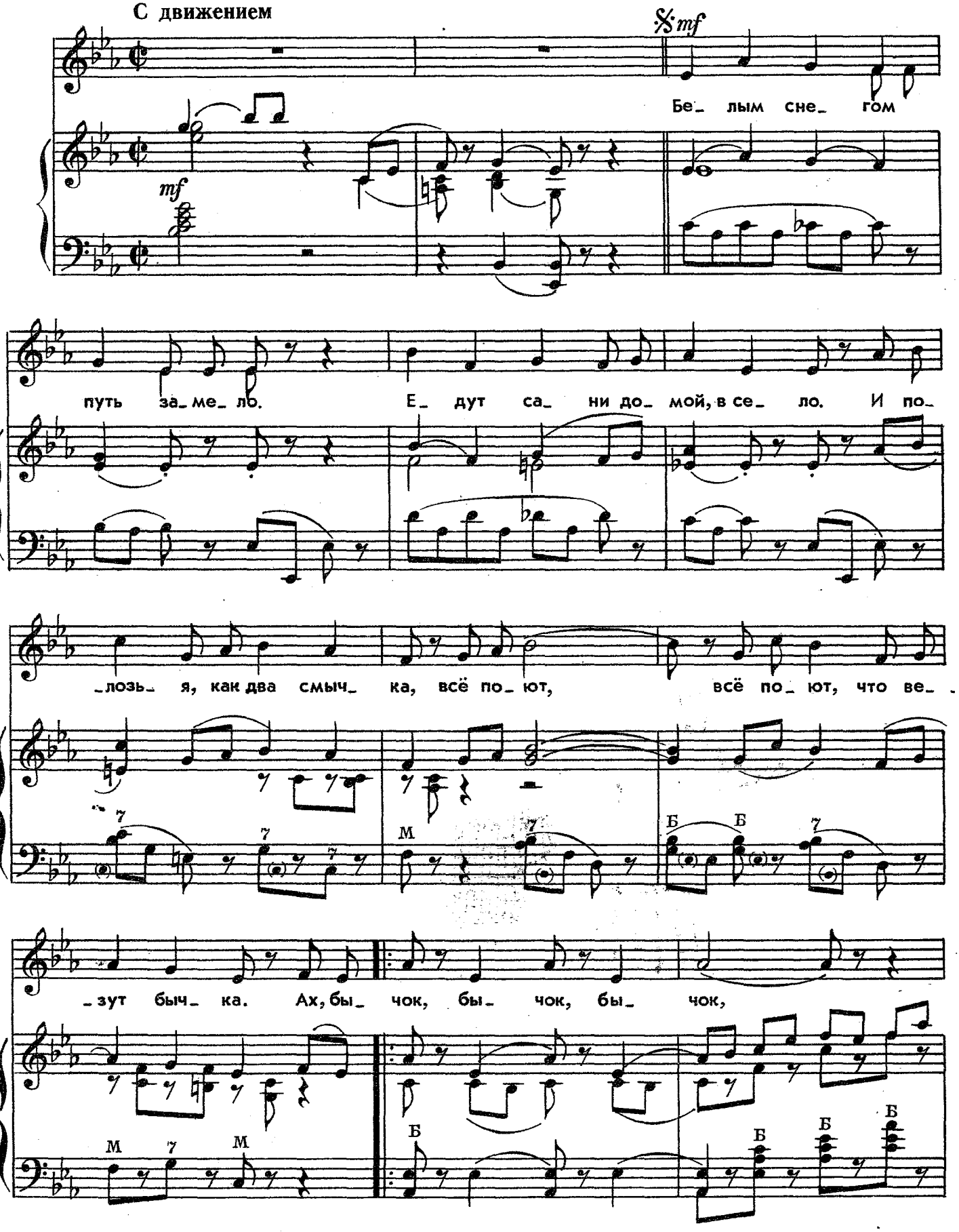

Ноты: Ale07.ru

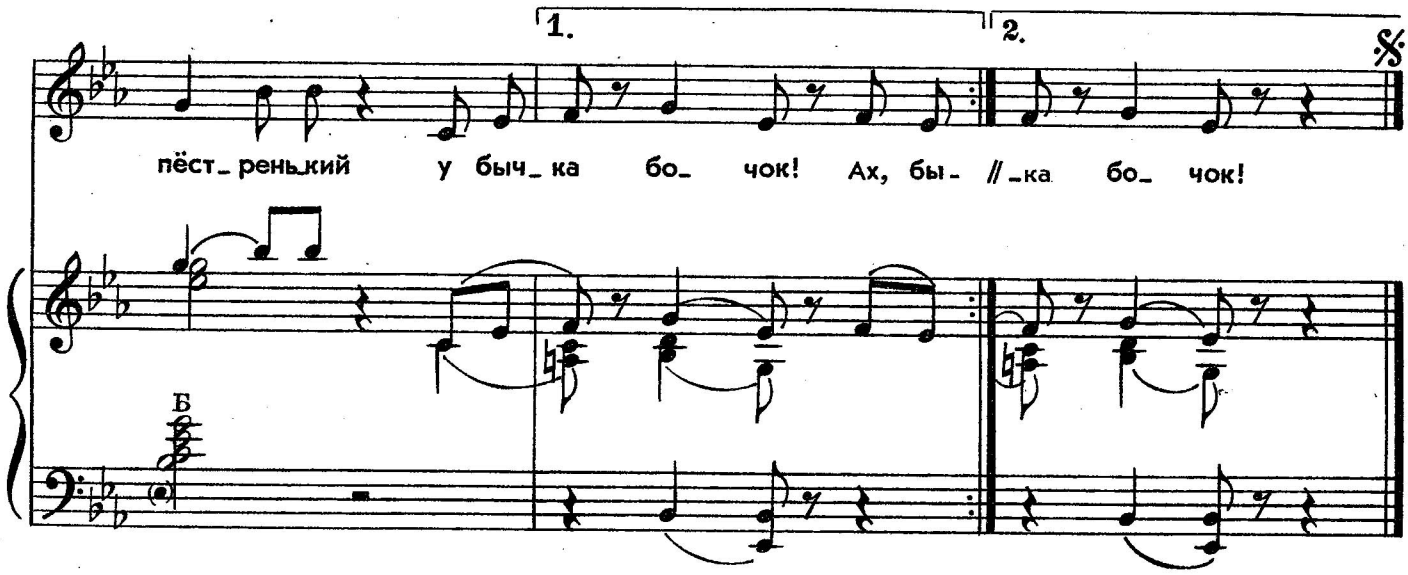

Белым снегом путь замело.
Едут сани домой, в село.
И полозья, как два смычка,
Всё поют,
Всё поют, что везут бычка.

Ах, бычок, бычок, бычок,
Пёстренький у бычка бочок!

Едет мальчик в санях с бычком.
Греет пальчик под кожушком.
А в хлеву, разглядев бычка,
Он нальёт,
Он нальёт ему молочка.

Ах, бычок, бычок, бычок,
Пёстренький у бычка бочок!

А весна зашумит вокруг,
И малец побежит на луг,
Будет рядом с бычком расти,
Будет рад,
Будет рад он бычка пасти.

Ах, бычок, бычок, бычок,
Пёстренький у бычка бочок!



СОЛНЦЕ ЗА МОРЕ УШЛО...

Слова М. ПЛЯЦКОВСКОГО

Музыка М. ИОРДАНСКОГО

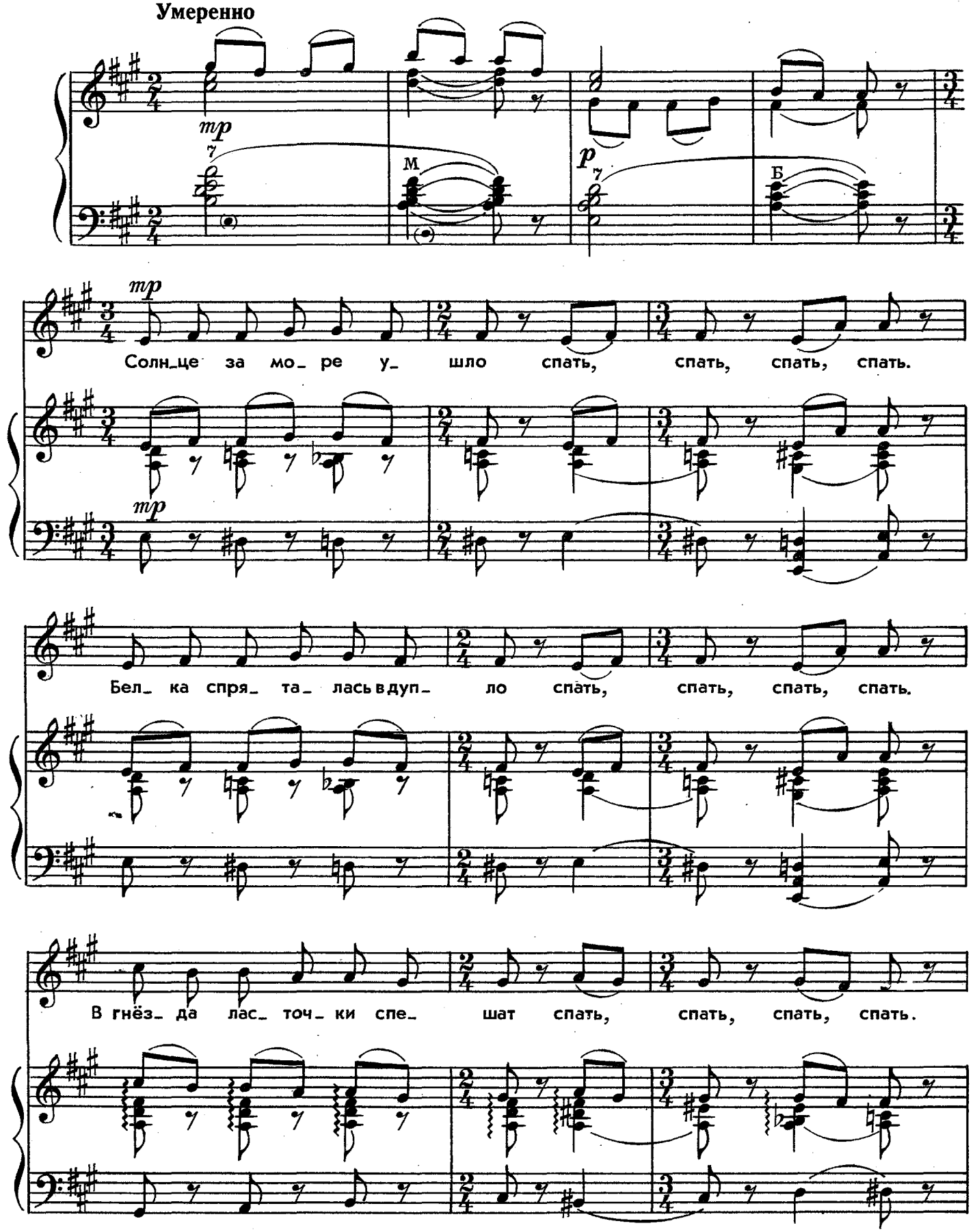

Ноты: Ale07.ru

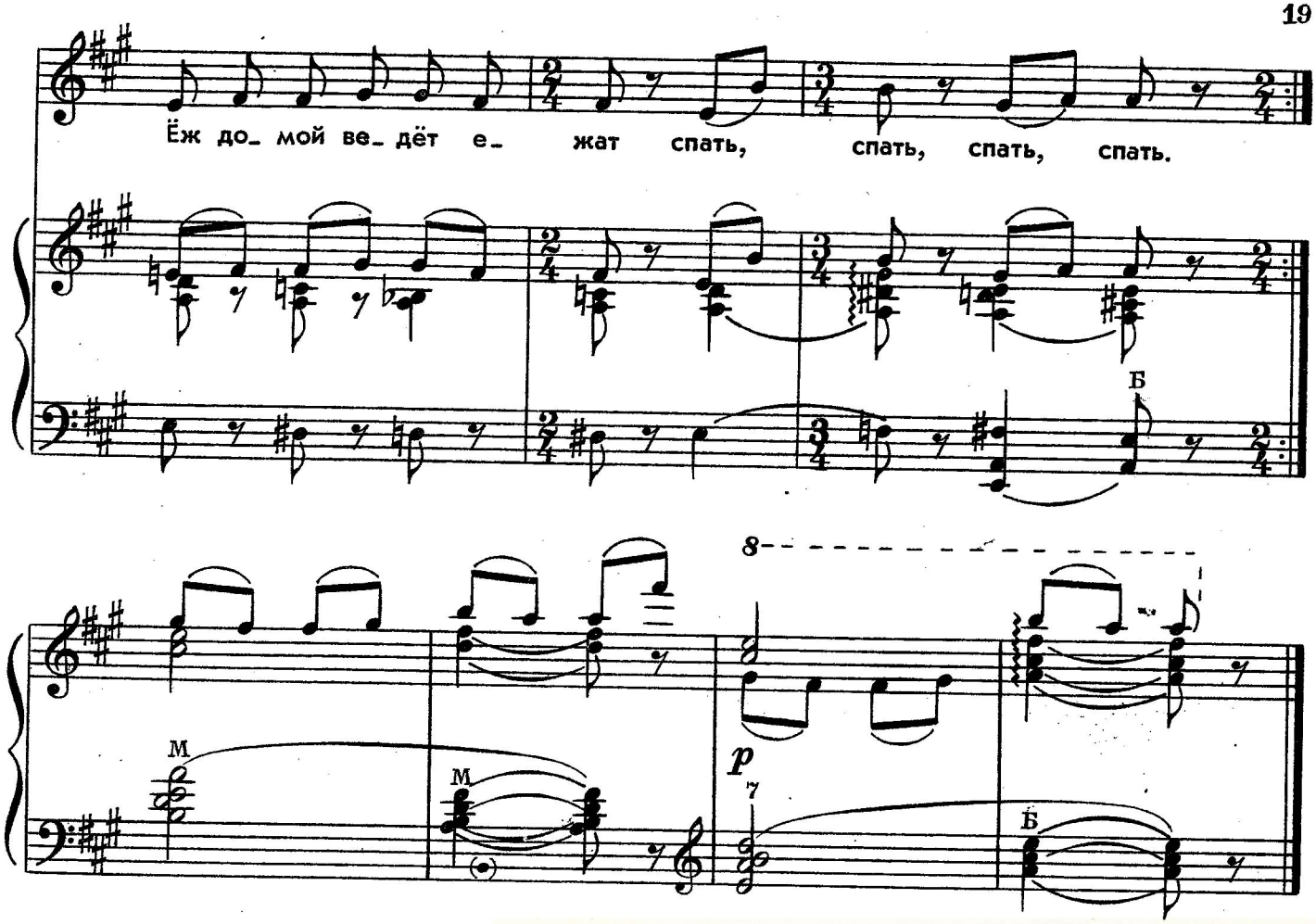

Солнце за море ушло
Спать, спать, спать, спать.
Белка спряталась в дупло
Спать, спать, спать, спать.
В гнёзда ласточки спешат
Спать, спать, спать, спать.
Ёж домой ведет ежат
Спать, спать, спать, спать.

Под кустом зайчишка лёг
Спать, спать, спать, спать.
Сел на ветку мотылёк
Спать, спать, спать, спать.
Будут сказки до утра
Спать, спать, спать, спать.
И тебе, дружок, пора
Спать, спать, спать, спать.



Татьяна СЫРЫЩЕВА

СТУЖЕНО-МОРОЖЕНО

(московская мозаика)



Стужено-морожено,
продавать положено.

Кто летом холоду не рад?
Глаза у мальчика горят.

Надкусишь, точно пирожок,
из сливок слепленный снежок.

Стужено-морожено,
есть в жару положено.



В самой Москве,
в самой Москве
ходить мы можем по траве!
Стоит среди поляны
дуб,
на нём потрескался тулуп.
Туман над озером, как дым.
С пером иссиня-голубым
взлетела сойка...
А левей
заводит песню соловей.

Листьев солнечный навес...
Чудо ведь: Москва — и лес!

А вот
весёлая гора:
с горы съезжает детвора.
Кто на лыжах,
кто на санках,
кто на планках-самозванках...

В стороне стоят зеваки,
говорят: «Ну, что же? В путь!»
Осторожные собаки
вниз боятся соскользнуть.

Крик, смех до сумерек с утра.
И впрямь —
весёлая гора!





Лужа улыбается:
воробей купается.
На ярком солнце в рощице
восторженно полощется,
бьёт воду крыльями, хвостом...
И сохнет на дубке потом.

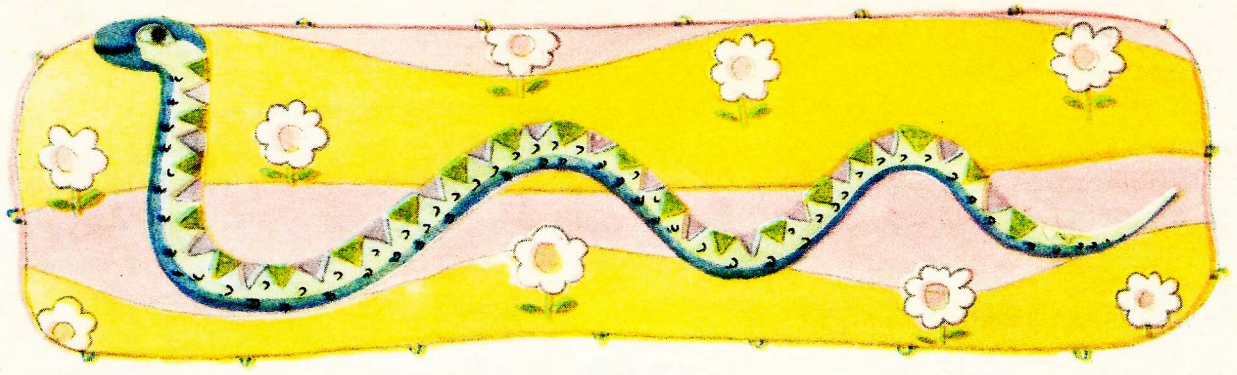

УЖ

Слова Л. КЕРН
Перевод с польского Ю. Вронского

Музыка М. РАУХВЕРГЕРА

Темп умеренный

p

Шёл уж уз_ кой до_ рож_ кой, не ше_ ве_ лил ни од_ной нож_ кой.

Он ше_ ве_ лил бы, ес_ ли бы мог, но у не_ го

не бы_ ло ног, не бы_ ло ног.

ВОРОБУШКИ

Слова В. БЕРЕСТОВА

Музыка М. РАУХВЕРГЕРА

Оживленно

p

О чём по_ ют во_ ро_ буш_

p

_ки в по_ след_ний день зи_ мы? Мы вы_ жи_ ли, мы

f

Б М

Ноты: Ale07.ru

до_ жи_ ли! Мы жи_ вы, жи_ вы мы! Мы вы_ жи_ ли, мы до_ жи_ ли! Мы

7 М 7 М Б Б Б М 7 М

жи_ вы, жи_ вы мы!



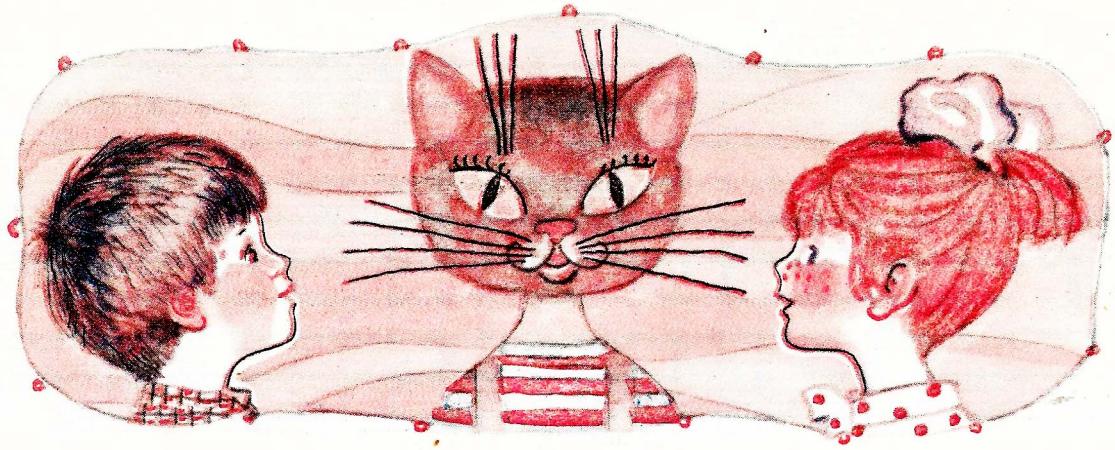

КОТИК БУРЫЙ

(Польская песенка-игра)

Слова В. БАДАЛЬСКОЙ
Русский текст Т. Малининой

Музыка В. ПЬЯНКОВА

Дети стоят в кругу. На табуретке в середине круга стоит один ребенок в маске кота и поет. После слов: «...а его там съели мыши» ребенок, изображающий кота, спрыгивает с табуретки, а на его место поднимается другой ребенок, и игра продолжается. Для этой игры лучше иметь две маски кота, чтобы смена происходила без задержки.

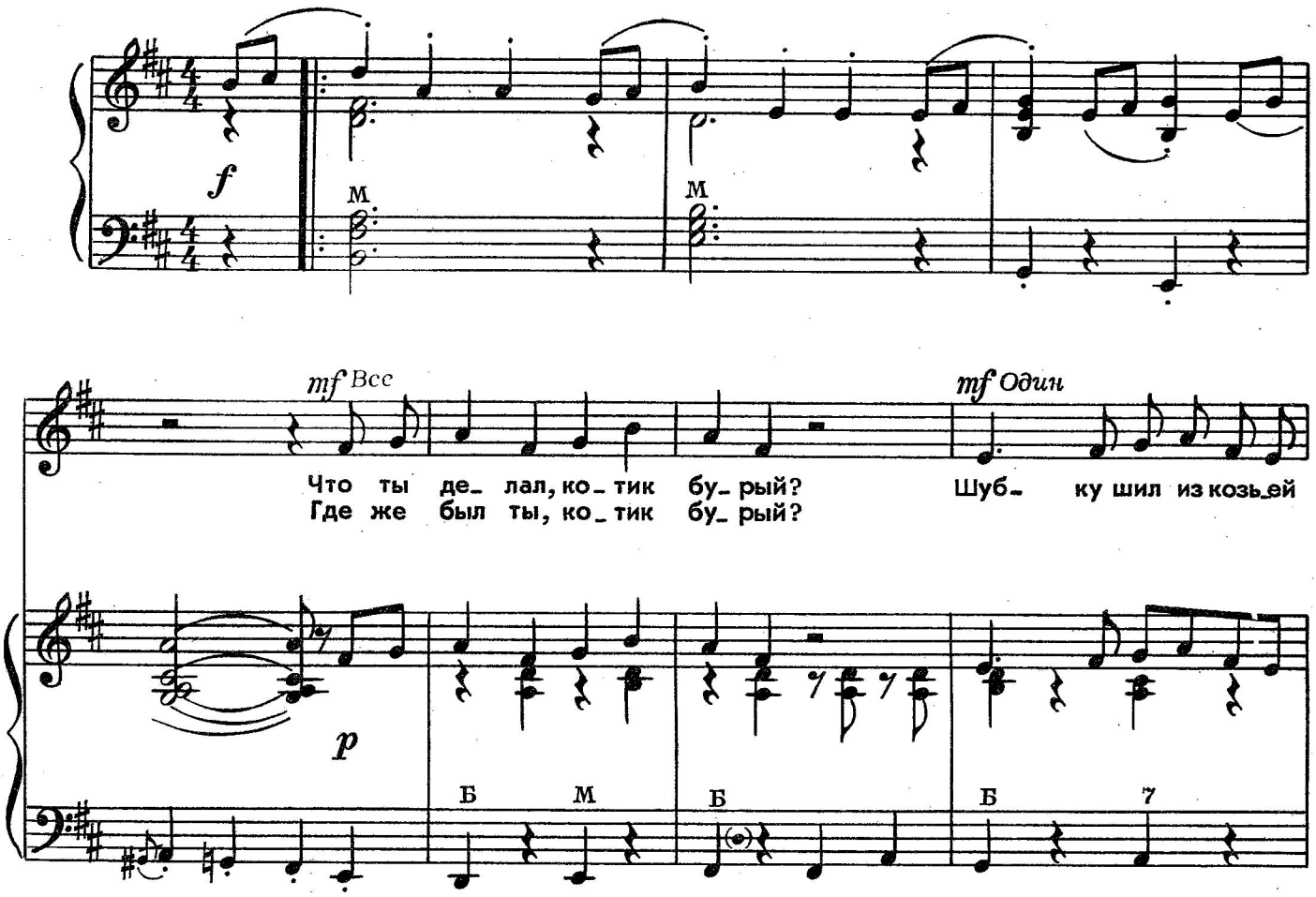

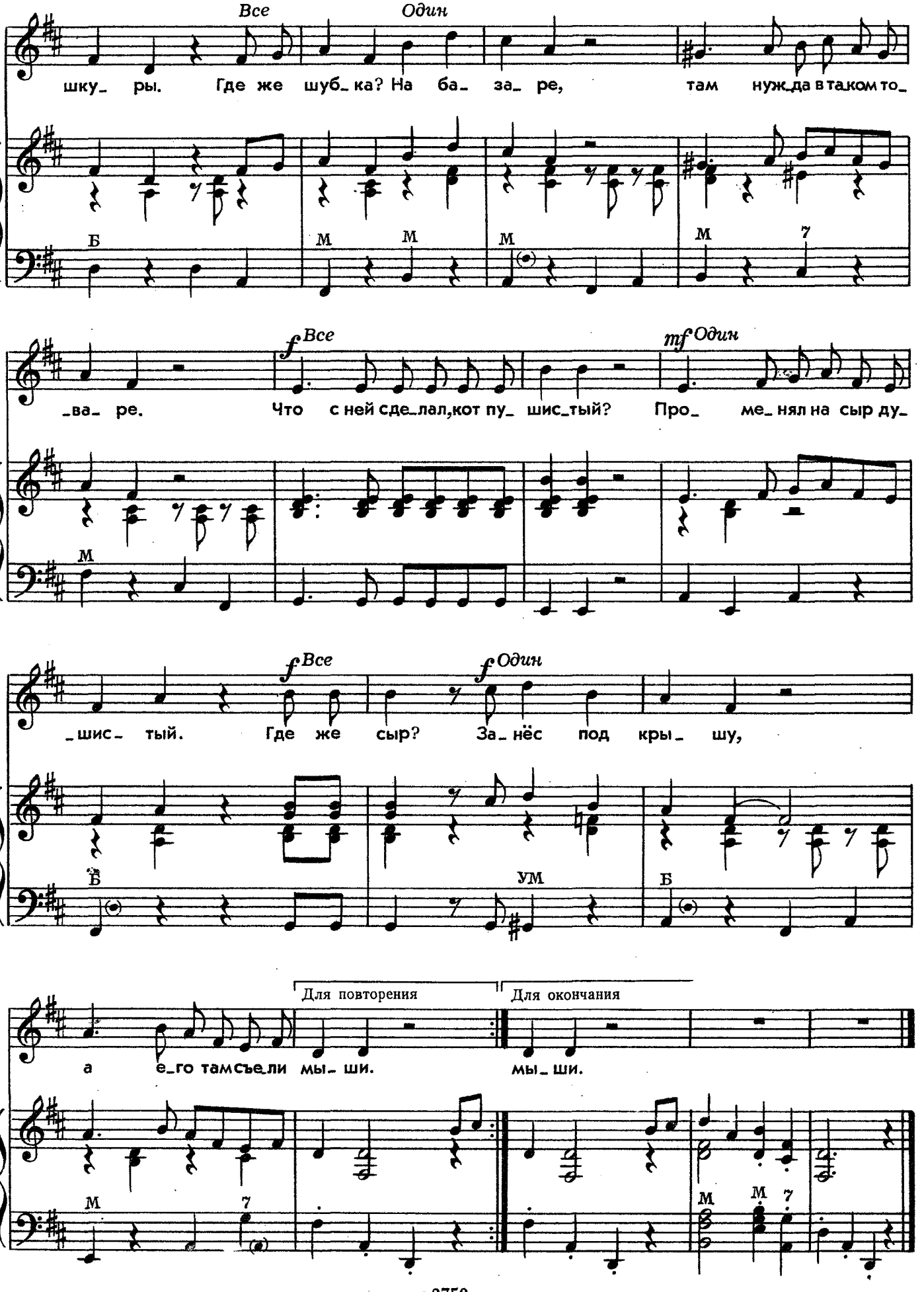

Ноты: Ale07.ru

КОРОВА И ТЕЛЁНОК

Слова Э. МОШКОВСКОЙ

Музыка Т. НАЗАРОВОЙ

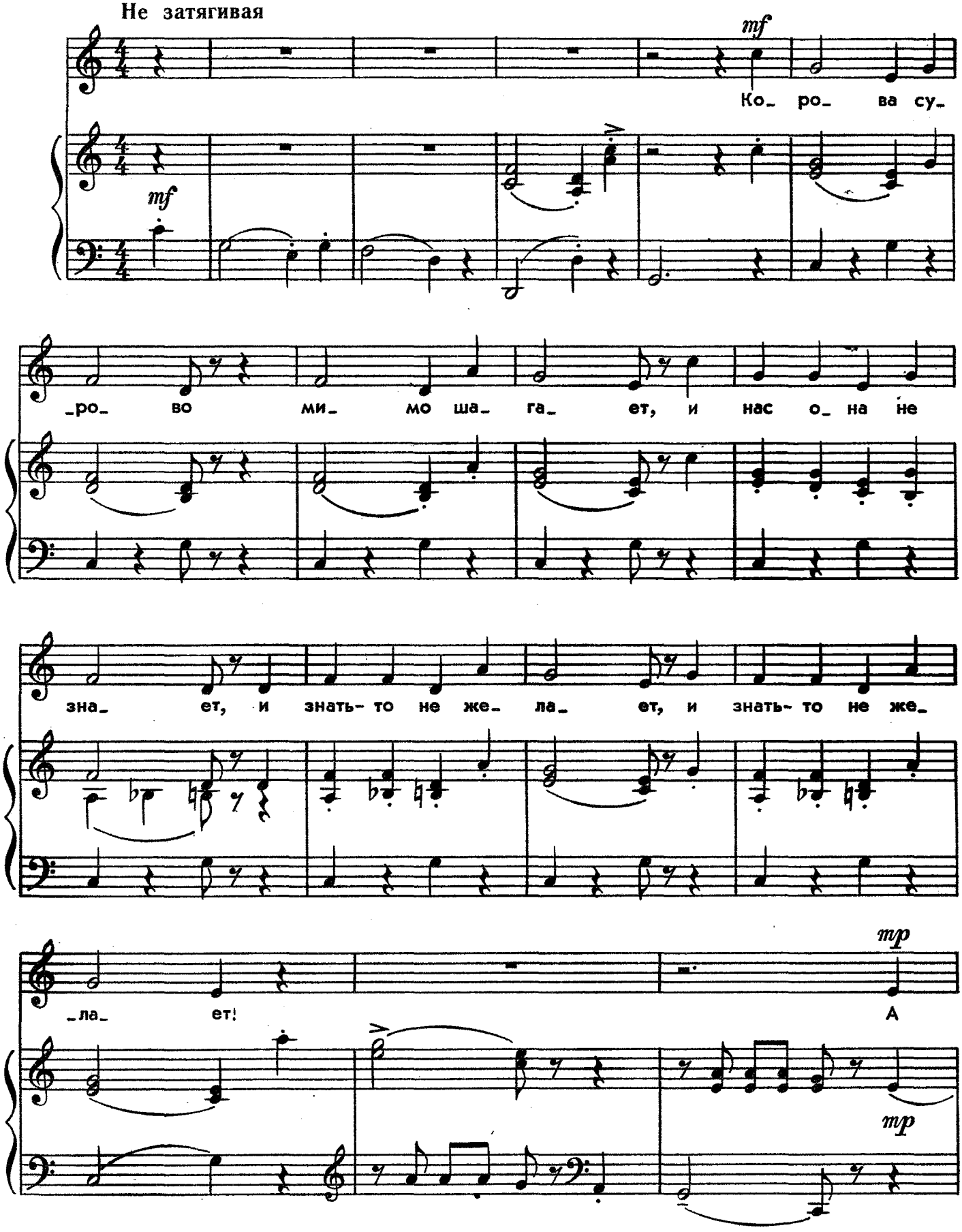

Ноты: Ale07.ru

ма_ленький те_ лё_ нок бе_жит — и о_ста_но_вит_ся: он

cresc.

и_ зо всех си_ лё_ нок хо_ чет по_зна_ко_мить_ся,

cresc.

с на_ ми по_зна_ко_мить_ся, *f* хо_ чет по_зна_ко_ мить_ ся!

f

Б М Б Б

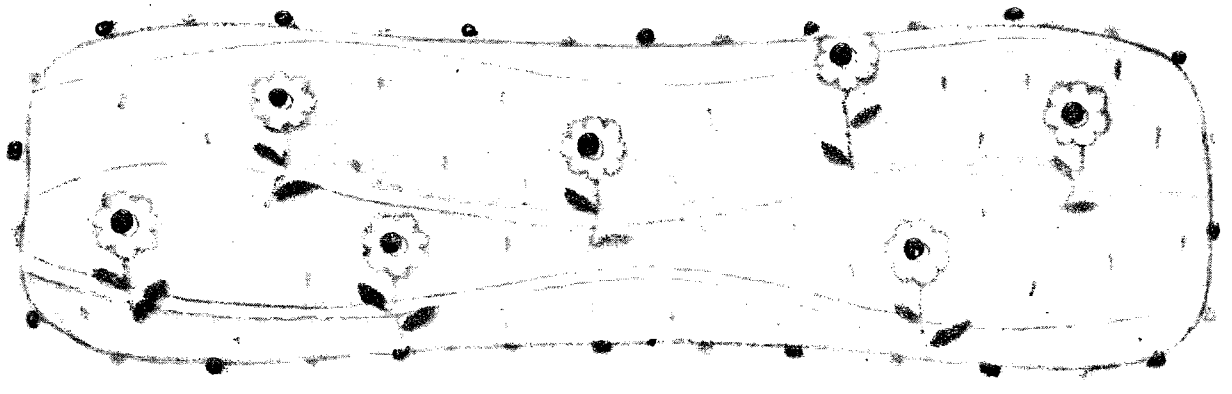

ОСЕНЬ

Слова Э. МОШКОВСКОЙ

Музыка Т. НАЗАРОВОЙ

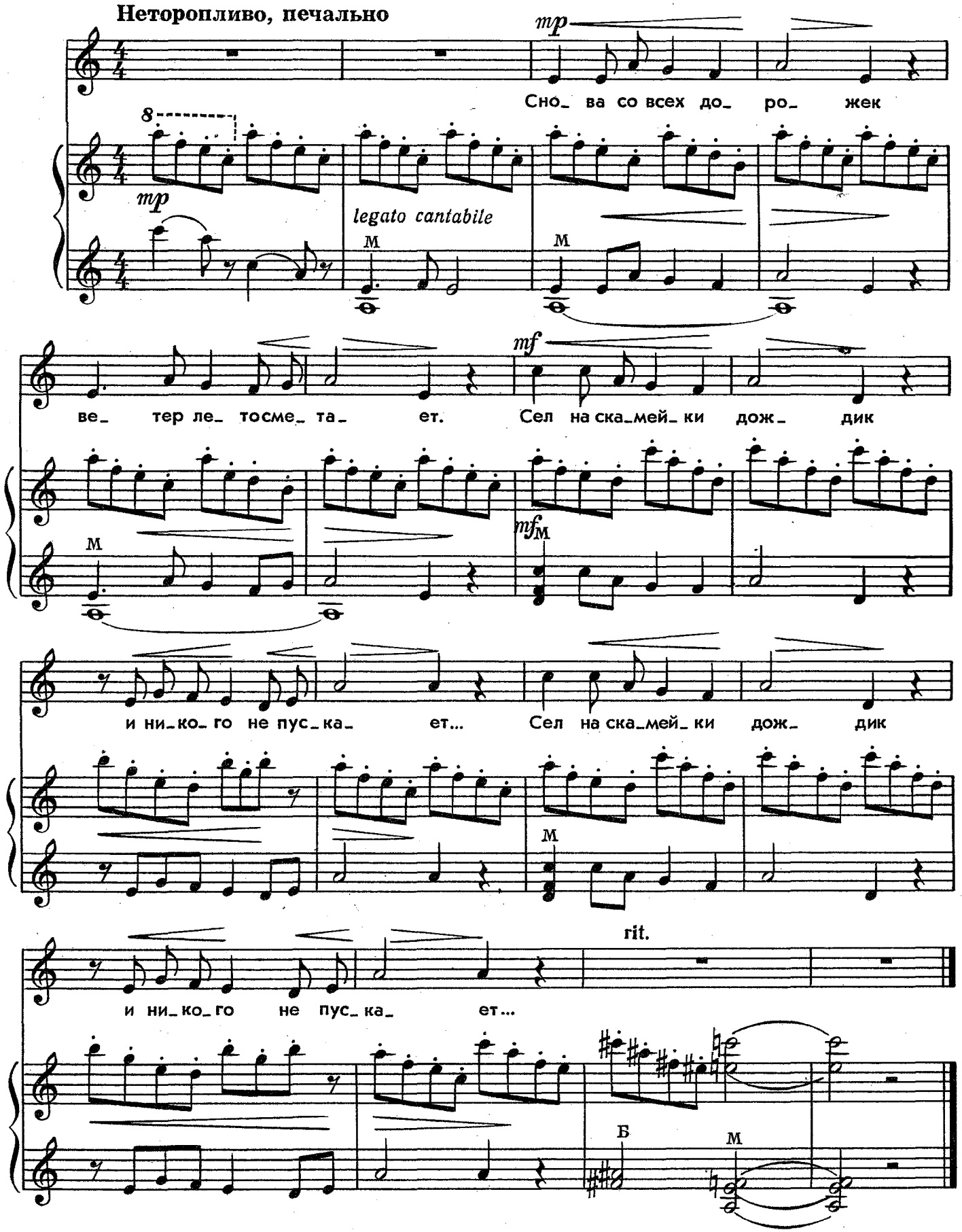

Ноты: Ale07.ru

КОЛЫБЕЛЬНАЯ

(Русская народная песня)

Обработка Л. АБЕЛЯН

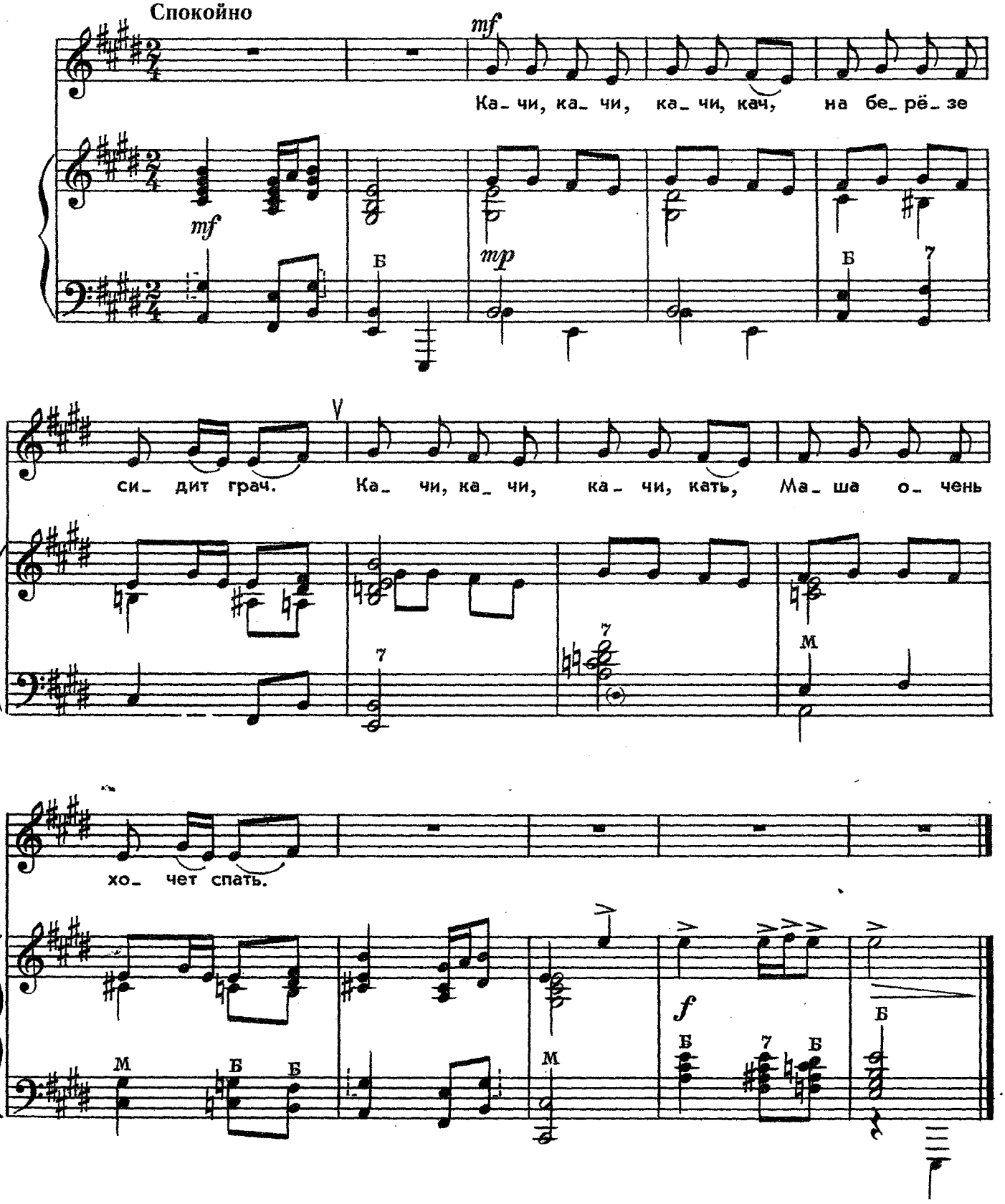

Ноты: Ale07.ru

Николай КРАСИЛЬНИКОВ



СОСУЛЬКА

Сосулька,
Сосулька,
Скажи мне, о чём
Ты плачешь так горько,
Над нашим окном?

Сказала сосулька,
Сквозь слёзы вздыхая:
— Я плачу о том,
Что погода плохая...

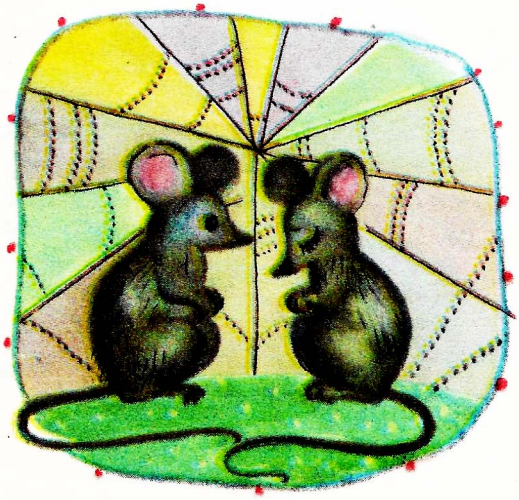

СТРАШНЫЙ СОН

— Мышка, мышка, что не спишь,
Что соломою шуршишь?

— Я боюсь уснуть, сестрица;
Кот усатый мне приснится!

СЧИТАЛКА

КТО С КЕМ ДРУЖИТ

Дружит ветер с облаками,
Солнце — с лугом и цветами.
Рыба — с чистою водой,
Птица — с небом,
Я — с тобой.

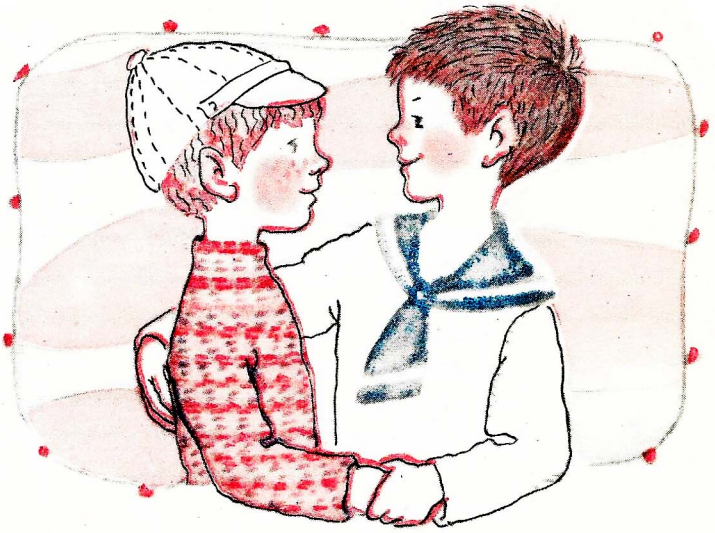

ЗАГАДКА



Кто корзиночку купил
Рано на рассвете,
Под карнизом прилепил —
Отгадайте, дети!
Кто в корзиночку потом,
Положил с заботой
Шесть малюсеньких птенцов,
Черных, желторотых?
Отгадала первой Натка:
— Это ласточка-касатка!

НОЧЬ

Тишина. Все в доме спят:
Мама, бабушка и брат.
Льётся в окна лунный свет,
Не звенит стеклом буфет.
Спит котенок мой на стуле,
Все давным-давно уснули.
Лишь будильник — тик-тик-так, —
На столе не спит никак.
Он всегда привык ходить,
Чтобы первым всех будить.



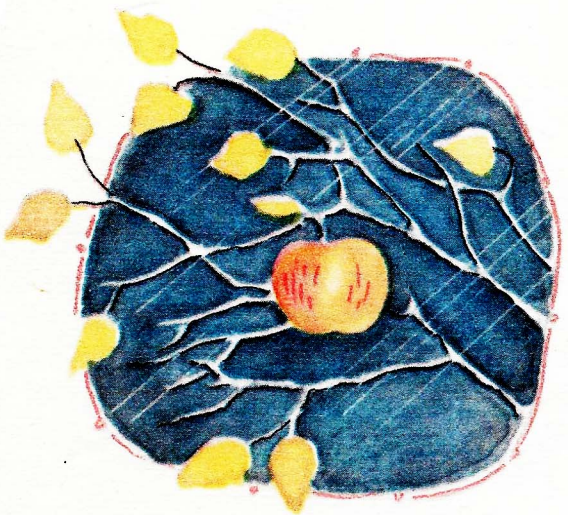

ЯБЛОКО

Солнце светит нынче редко,
Мёрзнет яблоко на ветке.

На ветру качается,
Дождика пугается.

Как его мне пожалеть,
Может, варежкой погреть?

42 коп.



«ГУСЕЛЬКИ»

Выпуск 25

Редактор В. Корзин Лит. редактор И. Лешкевич Художник Л. Борзых
Худож. редактор Е. Гордиенко Техн. редактор Л. Курасова
Корректоры Е. Карташова, К. Петрова
Подп. к печ. 8/V 1973 г. Форм. бум. 60×90¹/₈ Печ. л. 4 Уч.-изд. л. 4 Тираж 50 000 экз
Изд. № 2750 Зак. 369 Цена 42 к. Бумага № 1

Всесоюзное издательство «Советский композитор».
Москва, набережная Мориса Тореза, 30.

Московская типография № 6 Союзполиграфпрома
при Государственном комитете Совета Министров СССР
по делам издательств, полиграфии и книжной торговли
109088, Москва, Ж-88, Южнопортовая ул., 24.

Г $\frac{098-289}{082(02)-73}$ 231—73