

ГУСЕЛЬКИ

ВЫПУСК 27

ГУСЕЛЬКИ

ВЫПУСК
27

ПЕСНИ И СТИХИ
ДЛЯ ДЕТЕЙ
ДОШКОЛЬНОГО
И МЛАДШЕГО
ШКОЛЬНОГО
ВОЗРАСТА

СОВЕТСКИЙ КОМПОЗИТОР
1973

Ноты: Ale07.ru

НАДОЕДЛИВЫЙ ДОЖДЬ

Слова Л. ДЫМОВОЙ

Музыка Д. ЛЬВОВА-КОМПАНЕЙЦА

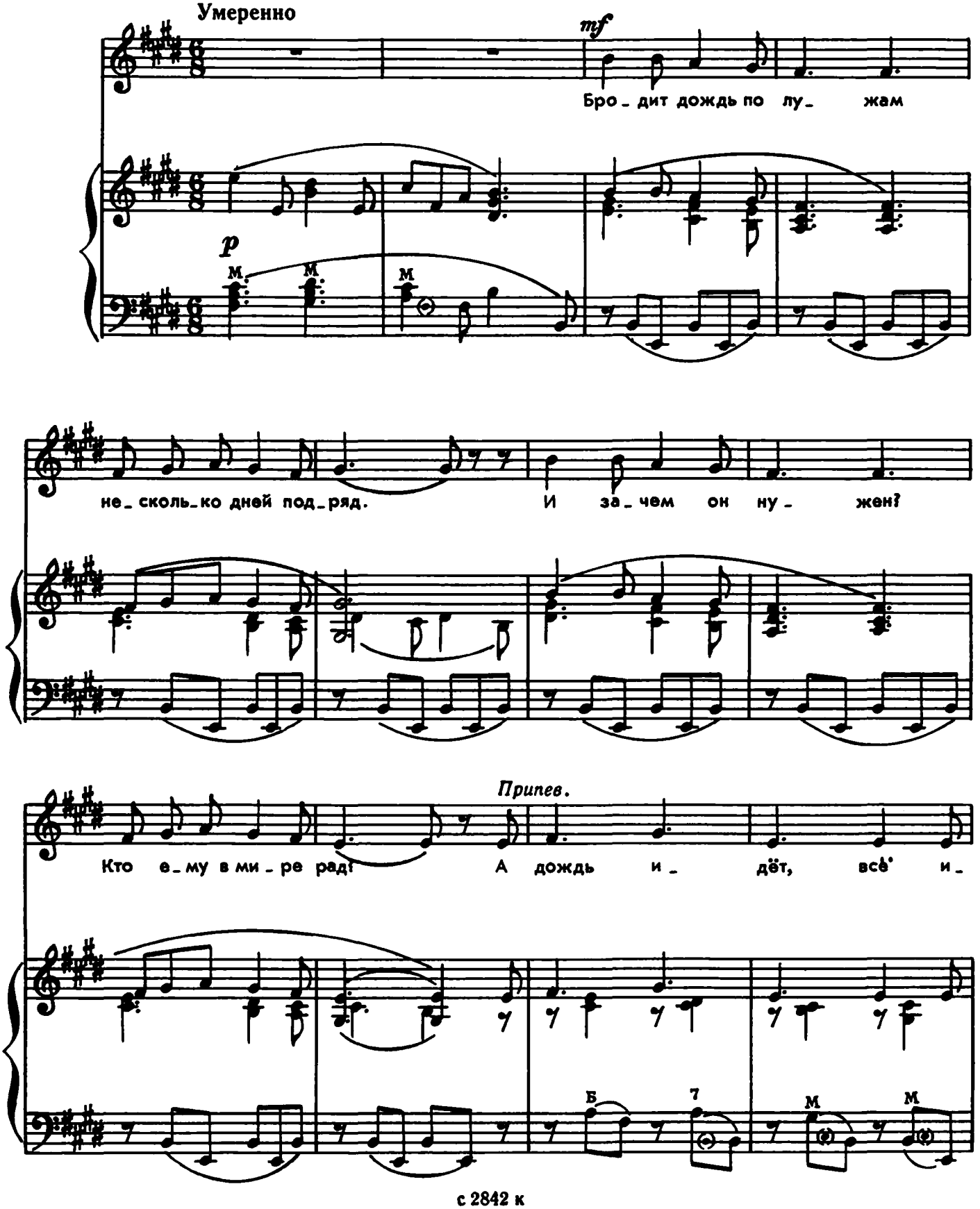

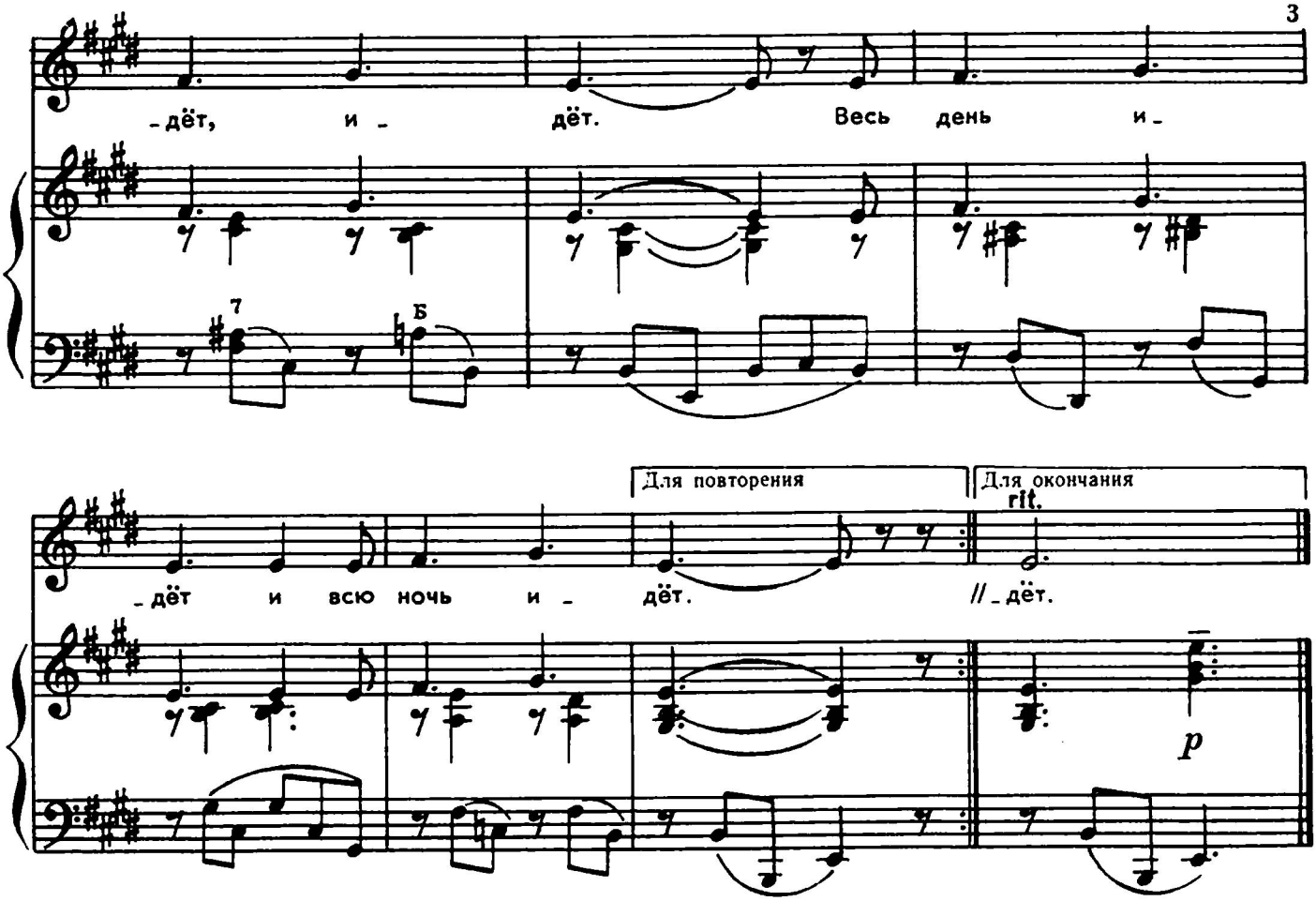

Бродит дождь по лужам
Несколько дней подряд.
И зачем он нужен?
Кто ему в мире рад?

Припев: А дождь идёт,
Всё идёт, идёт.
Весь день идёт
И всю ночь идёт.

Ох, как надоело
Дома весь день сидеть!
Мяч лежит без дела,
Спит под столом медведь.

Припев.

Знают все, что летом
Солнце должно светить.
Только как бы это
Дождику объяснить?

Припев: А дождь идёт,
Всё идёт, идёт.
Весь день идёт
И всю ночь идёт.



ЗА ГРИБАМИ

Слова Л. ДЫМОВОЙ

Музыка Д. ЛЬВОВА-КОМПАНЕЙЦА

Оживленно. Легко

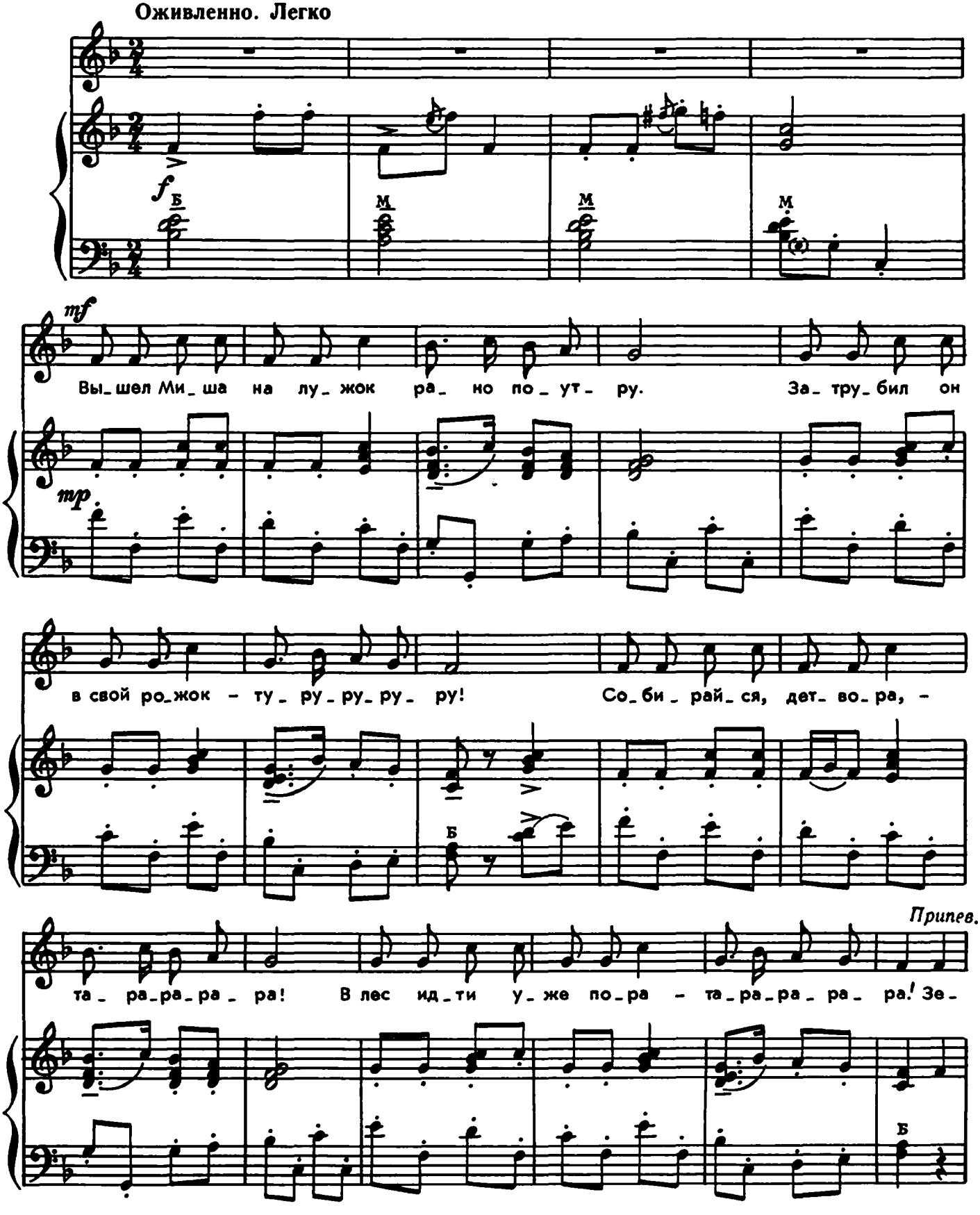

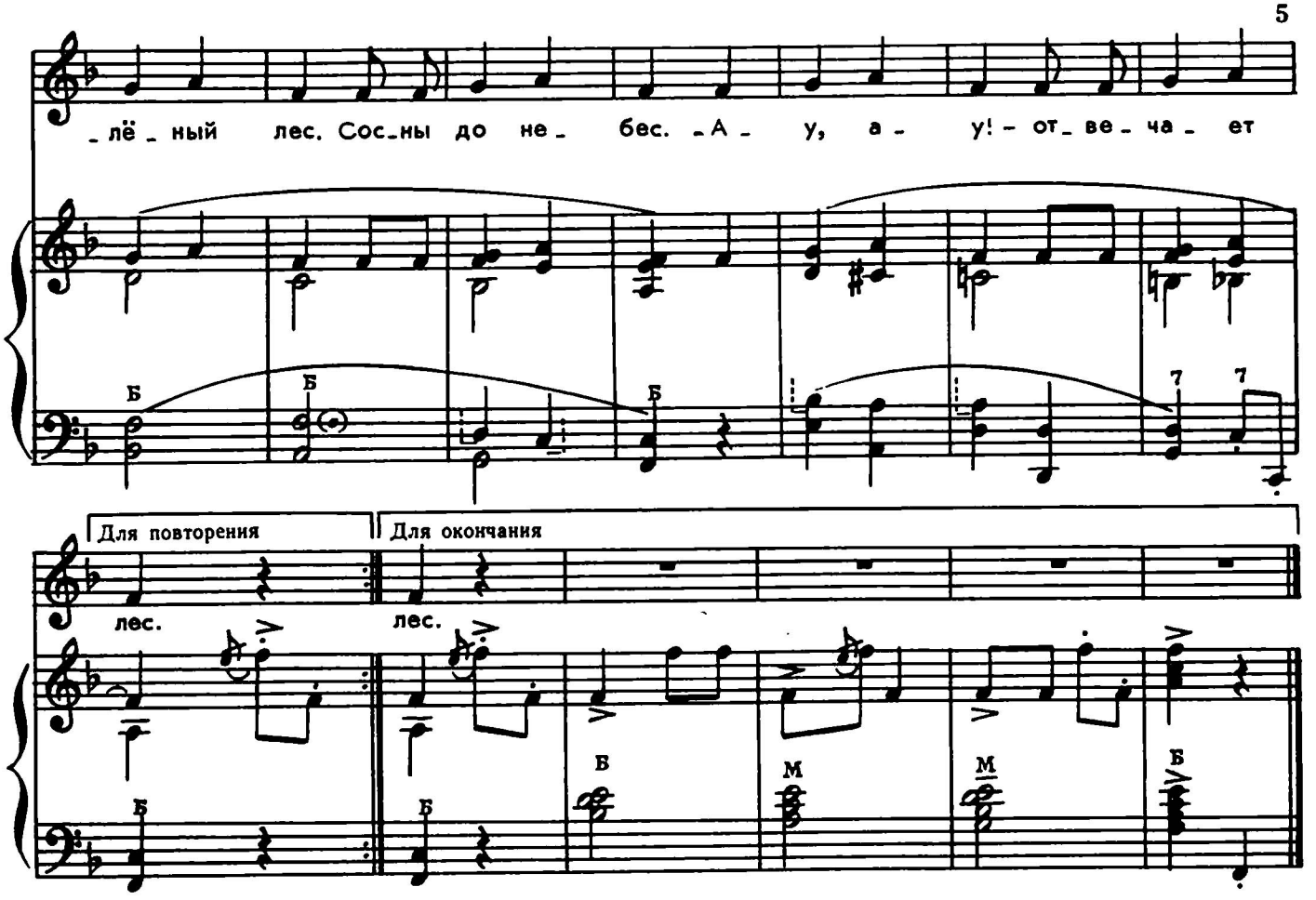

Вышел Миша на лужок
Рано поутру.
Затрубил он в свой рожок —
Ту-ру-ру-ру-ру!
Собирайся, детвора, —
Та-ра-ра-ра-ра!
В лес идти уже пора —
Та-ра-ра-ра-ра!

Припев: Зелёный лес!
Сосны до небес.
— Ау, ау! —
Отвечает лес.

И шагает наш отряд —
Двадцать пять ребят.
Без грибов мы ни за что
Не придём назад!
Эй вы, сосны и дубы, —
Та-ра-ра-ра-ра!
Где вы прячете грибы? —
Та-ра-ра-ра-ра!

Припев.

Мимо сосен и дубов
Мы идём домой.
Ровно двадцать пять грибов
Мы несём с собой.
Впереди рожок поёт —
Та-ра-ра-ра-ра!
Про весёлый наш поход —
Та-ра-ра-ра-ра!

Припев: Зелёный лес!
Сосны до небес.
— Ау, ау! —
Отвечает лес.



„КТО ЖИВЁТ В МОЕМ ДВОРЕ?“

Слова В. ВИКТОРОВА

Музыка Д. ЛЬВОВА-КОМПАНЕЙЦА

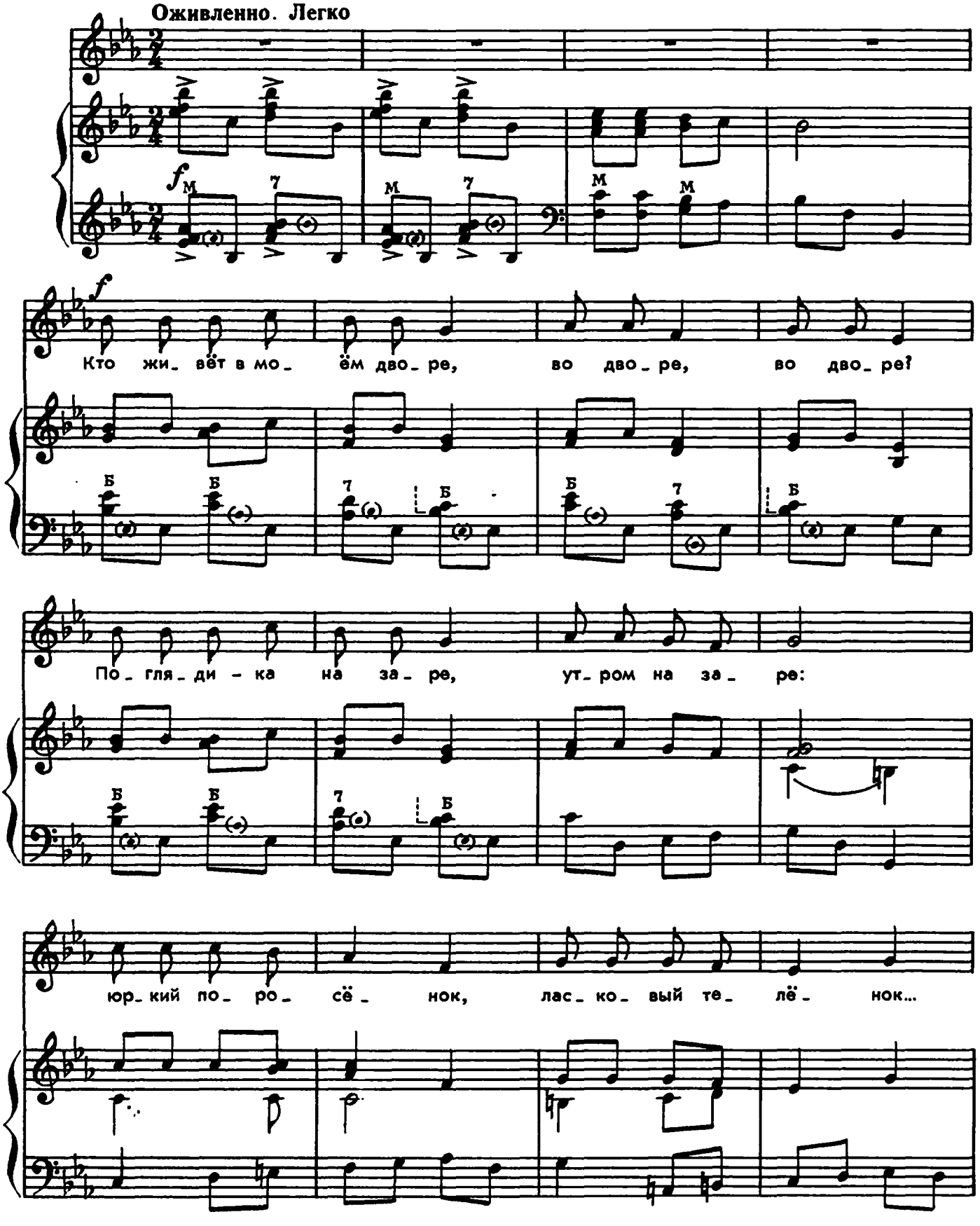

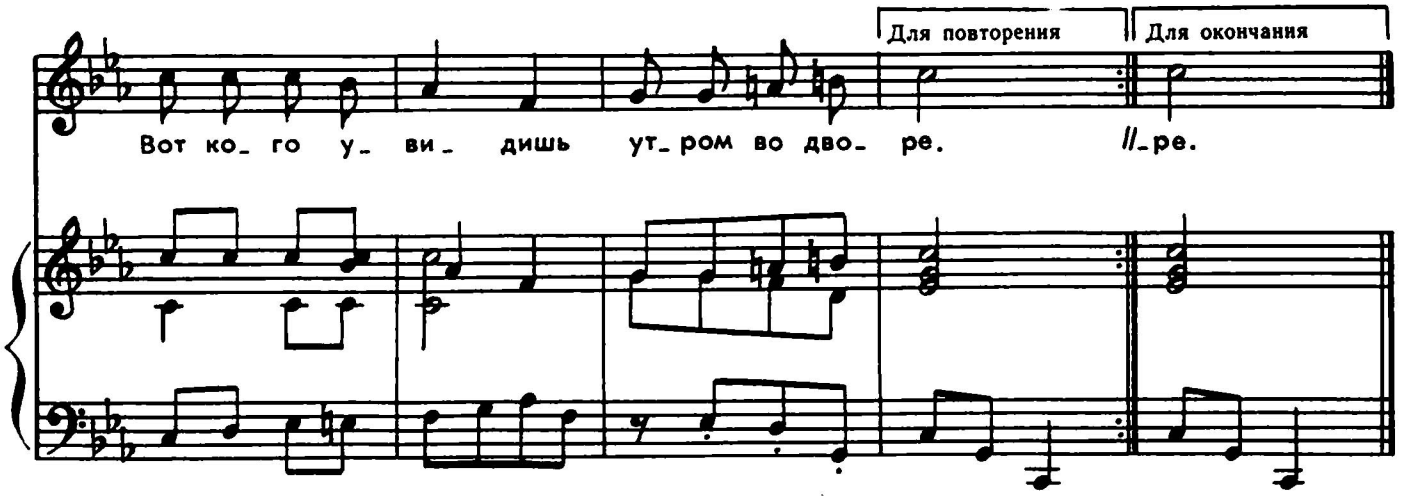

Кто живёт в моём дворе,
Во дворе, во дворе?
Погляди-ка на заре,
Утром на заре.
Юркий поросёнок,
Ласковый телёнок...
Вот кого увидишь
Утром во дворе.

Кто живёт в моём дворе,
Во дворе, во дворе?
Погляди-ка на заре,
Утром на заре.
Тут бычок безрогий,
Козлик тонконогий.
Вот кого увидишь
Утром во дворе.

Кто живёт в моём дворе,
Во дворе, во дворе?
Погляди-ка на заре,
Утром на заре.
Утки в красных тапках,
Куры в красных шляпках.
Вот кого увидишь
Утром во дворе.



СКВОРЕЦ НА ЧУЖБИНЕ

Слова Г. ЛАДОНЩИКОВА

Музыка И. ЖВАНЕЦКОЙ

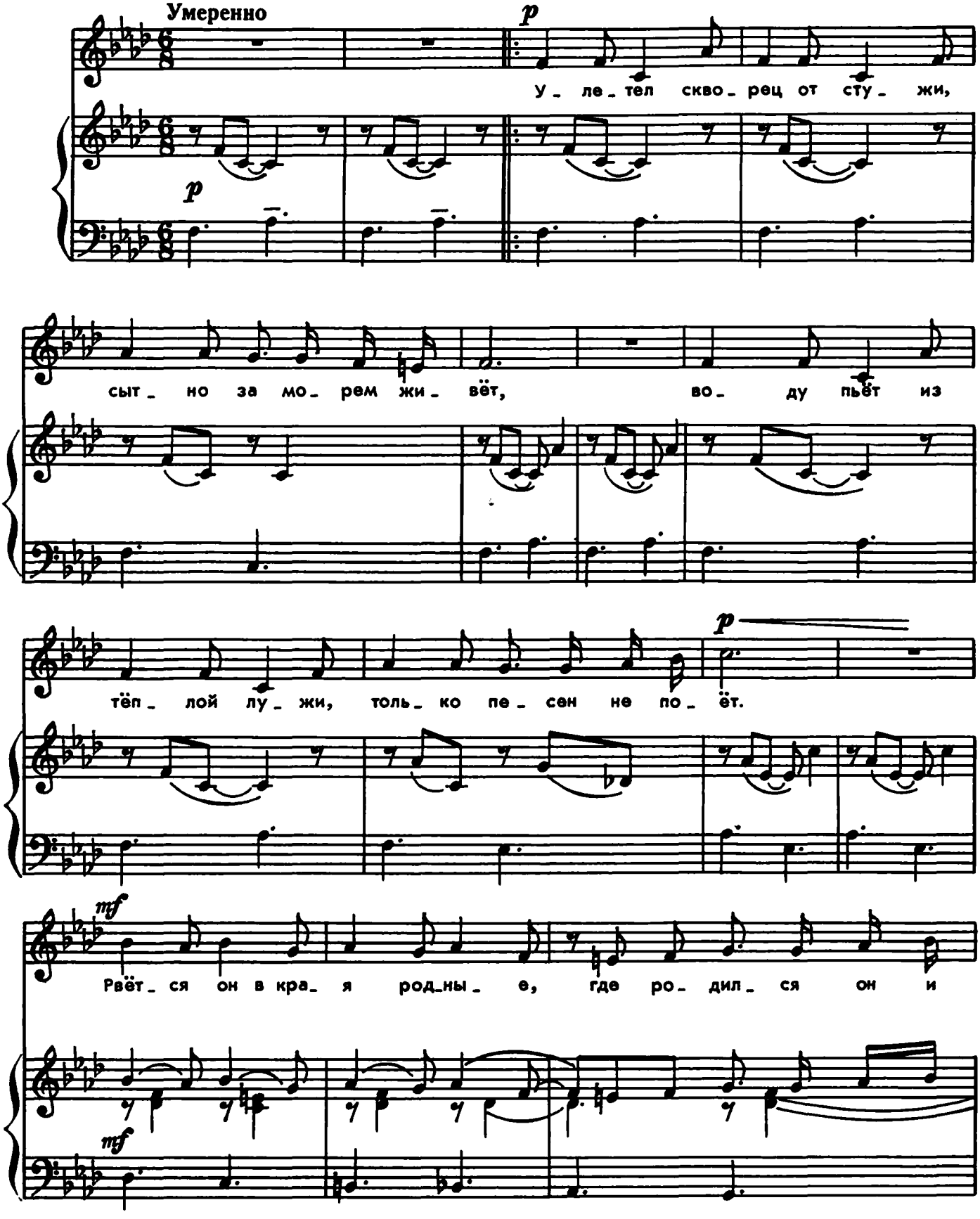

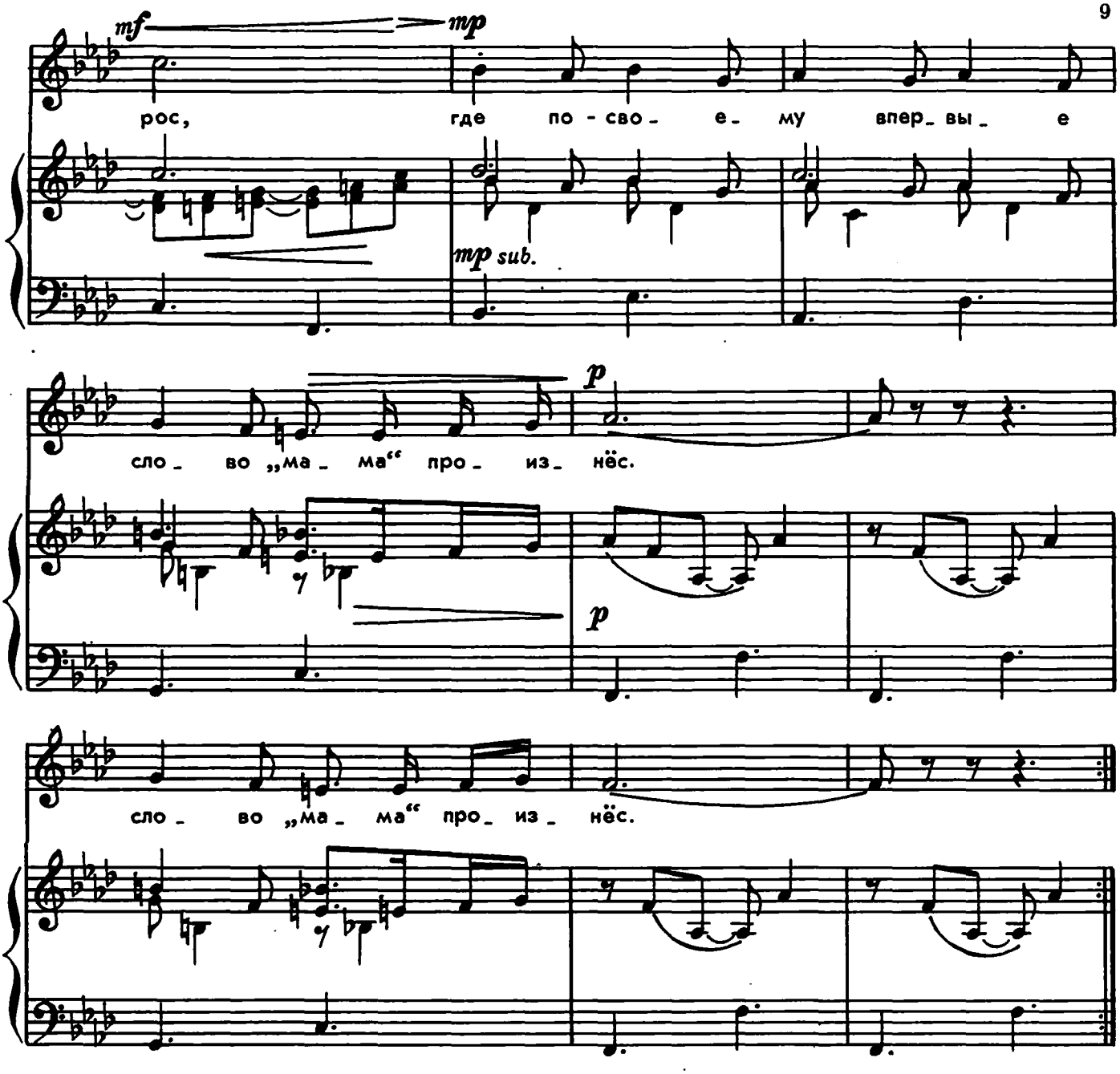

Улетел скворец от стужи,
Сытно за морем живёт,
Воду пьет из тёплой лужи,
Только песен не поёт.
Рвётся он в края родные,
Где родился он и рос,
Где по-своему впервые
Слово «мама» произнёс.

Он скучает по деревьям,
По звенящему ручью,
По скворечне, по деревне,
По соседу-воробью.
По Алёнке и Алёшке —
Основным друзьям своим,
И немножечко по кошке,
Что охотилась за ним.



ХОРОШО У НАС В ДЕРЕВНЕ

Слова В. ВИКТОРОВА

Музыка С. СТЕМПНЕВСКОГО

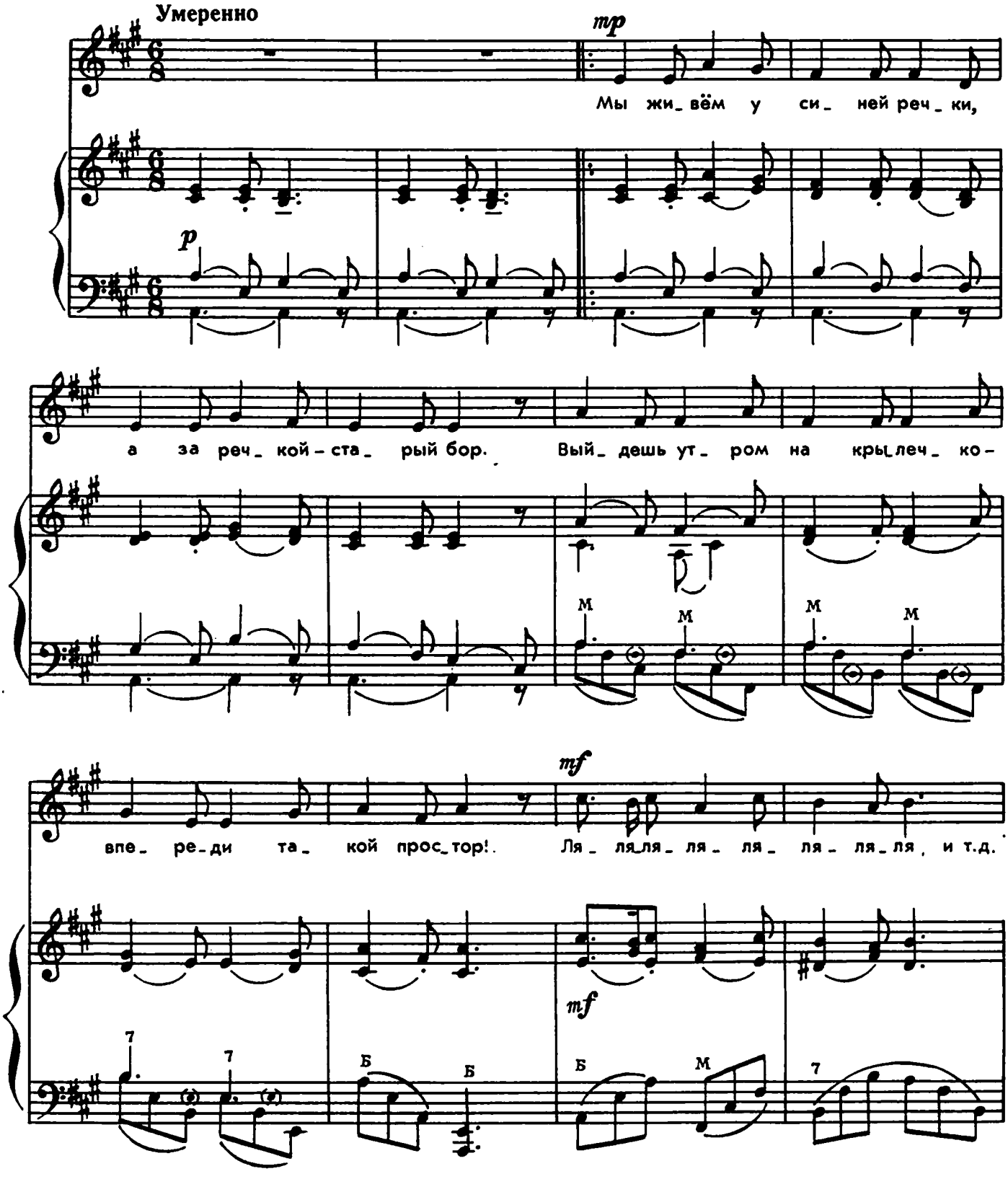

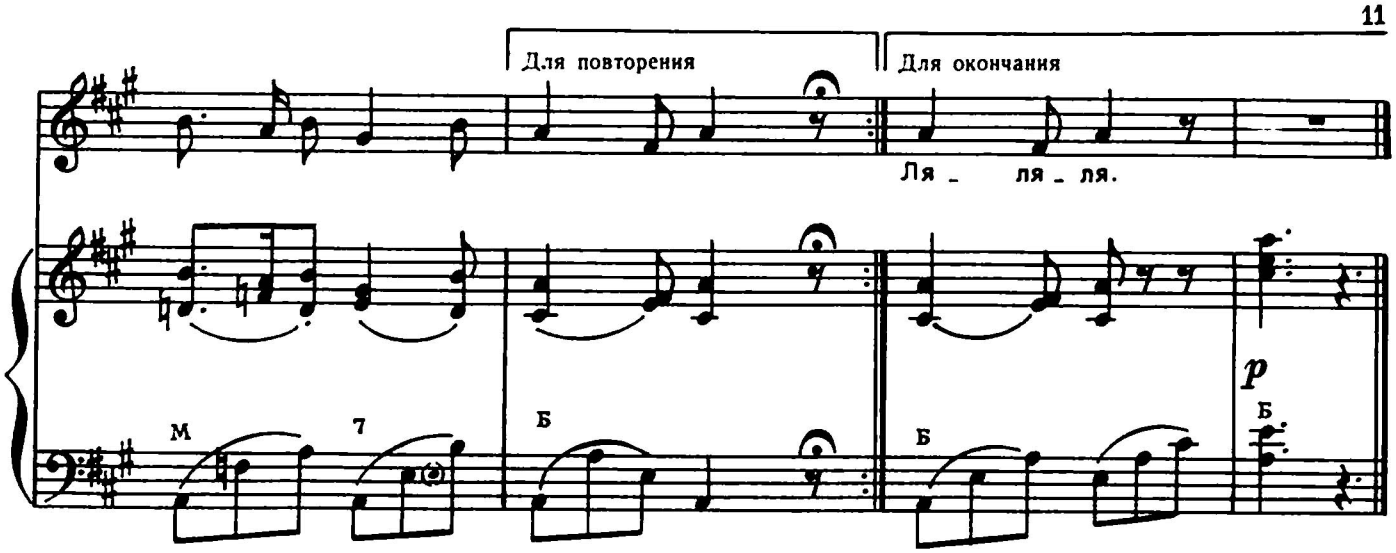

Мы живём у синей речки,
А за речкой — старый бор.
Выйдешь утром на крылечко —
Впереди такой простор!..

По кустам щебечут птицы,
Ветер ласково поёт,
Вот пшеница золотится —
Это хлеб в полях растёт.

Мы без тапок бегать можем
По нагревшейся земле,
И купаться можем тоже —
Хорошо у нас в селе!



С ДОБРЫМ УТРОМ

Слова Е. БЛАГИНИНОЙ

Музыка И. СОКОЛОВОЙ

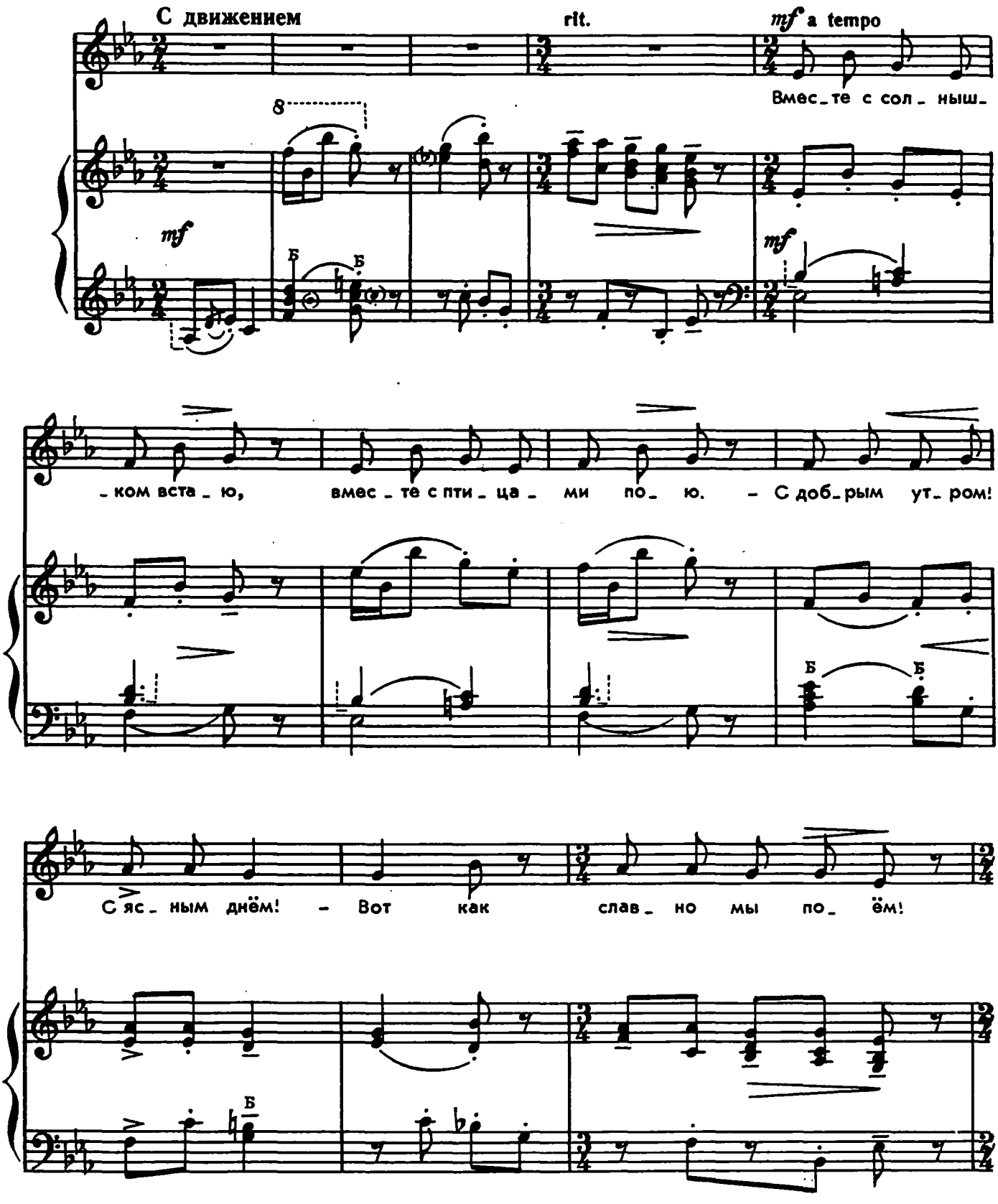

mf p mf

Ля_ля_ля_ля, ля_ля_ля, ля_ля_ля_ля_ля_ля_ля, -С доб_рым ут_ром!

8

mf p mf

Б М Б Б Б

rit.

С яс_ным днём! Вот как слав_но мы по_ём!

Б



КОРАБЛИК

Слова народные
Перевод со шведского И. Токмаковой

Музыка И. СОКОЛОВОЙ

С движением

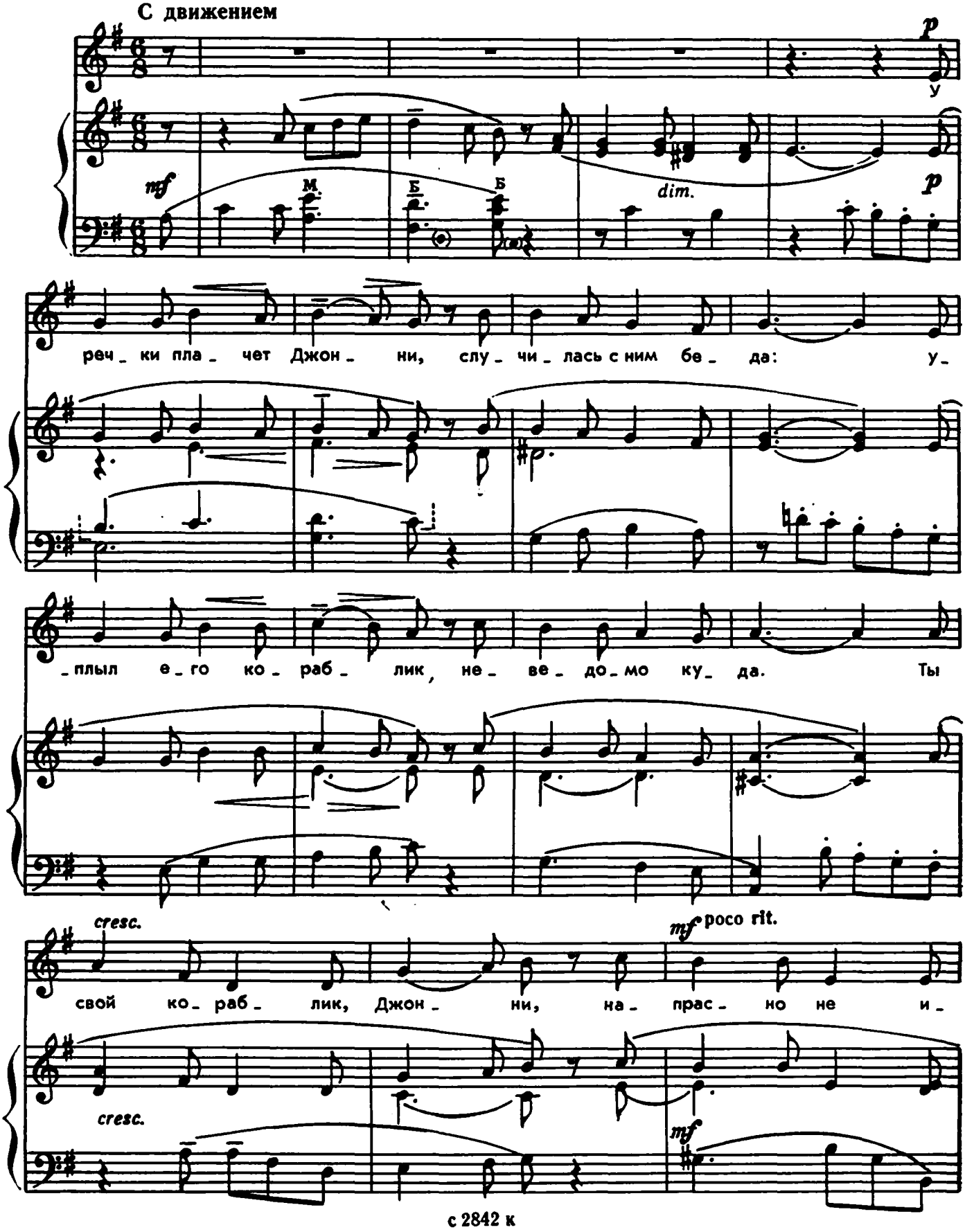

p a tempo

_ щи: на нём уп_лы_ ли в мо_ ре ук_ лей_ ки и ле_

p

poco rit.

_ щи, ук_ лей_ ки и ле_ щи.

dim.

л.р.

pp



А. ДАДЬЯНОВ

ДЕТСКИЙ САД

Новый дом, новый дом!
Много зелени кругом!
Он построен для ребят.
В этом доме детский сад.
Мы играем и поём.
Хорошо себя ведём.
Есть игрушки и картинки,
Кролик, две морские свинки,
В белой банке уж шипящий,
В клетке ёжик настоящий.
Приглашаем пап и мам:
— Приходите в гости к нам!

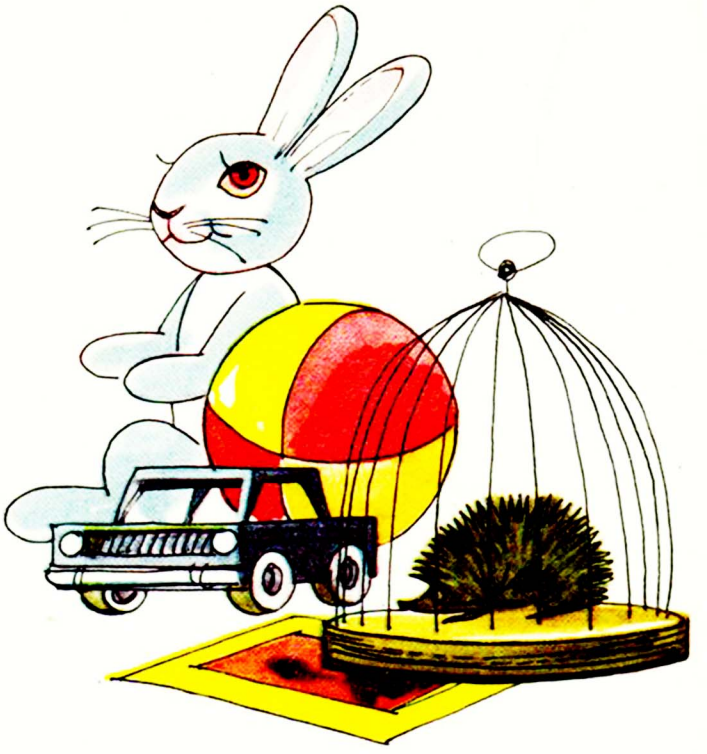



КУЗНЕЧИКИ

Весёлые кузнечики,
Не покладая рук,
Стучат с утра до вечера:
Тук-тук, тук-тук, тук-тук.
Дружней, дружней, малышки,
Минута дорога!
Куём стрекозам крылышки,
Жукам куём рога.
Куём в зелёном ельнике,
В малиннике куём.
И только от бездельников
Заказов не берём.

Н. КРАСИЛЬНИКОВ

ИГРА

Сажусь я смело на коня,
Тростинка — верный конь.
Несёт меня, несёт меня
Сквозь воду и огонь.
Мой дед — будёновский герой,
Храбрее храбрых был.
Он рвался вихрем смело в бой
И метко саблей бил.
И я через бурьян скачу,
И мне преграды нет.
Я тоже быть в бою хочу
Героем, как мой дед!





МАКИ

Словно флаги,
Словно флаги,
Расцвели повсюду маки.
На полянах и на крышах
Так пылают, так горят,
Словно майским утром вышли
Вместе с солнцем на парад!

КОМУ ЧТО НРАВИТСЯ

Слова М. ПЛЯЦКОВСКОГО

Музыка И. КОСМАЧЕВА

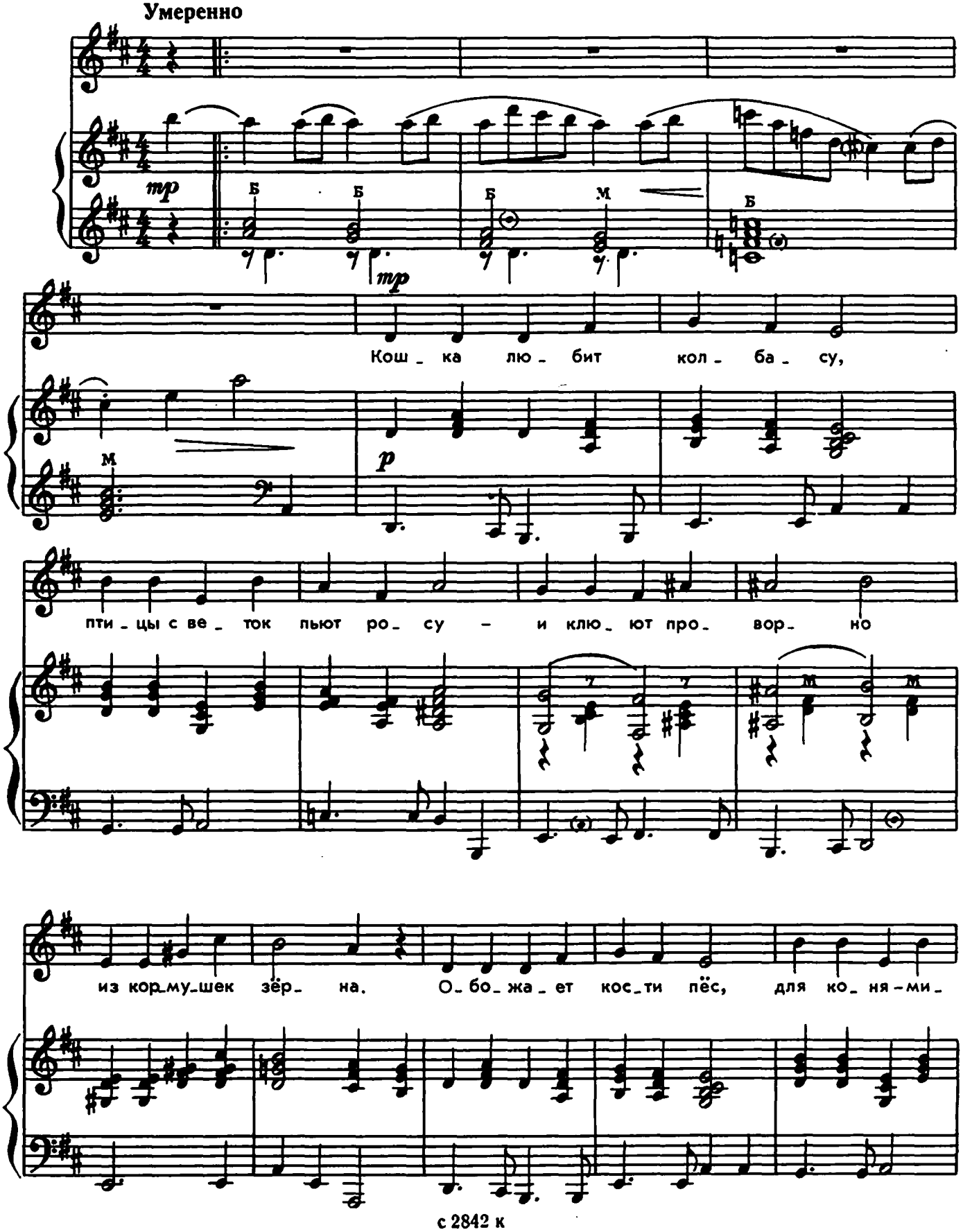

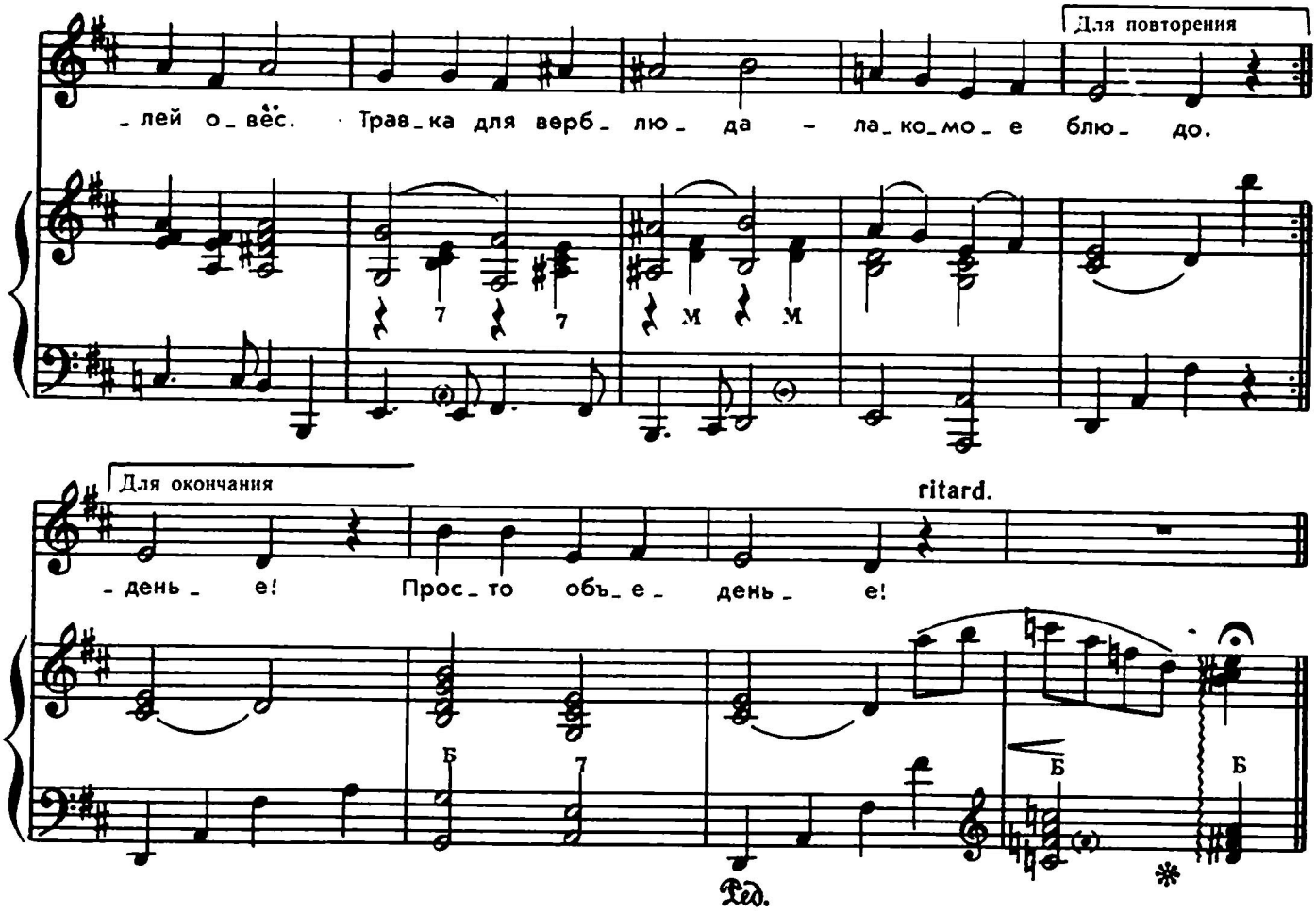

Любит кошка колбасу,
Птицы с веток пьют росу —
И клюют проворно
Из кормушек зерна.
Обожает кости пёс,
Для коня — милей овёс.
Травка для верблюда —
Лакомое блюдо.

Знает кролик, что вкусны
Лишь капусты кочаны.
Сено все коровы
Век жевать готовы.
Ну, а я без лишних слов
Ложкой в банку лезть готов:
Сладкое варенье —
Просто объеденье!



МОРОЗ

Оживленно. Весело

Слова и музыка В. КРИВИЛЕВА

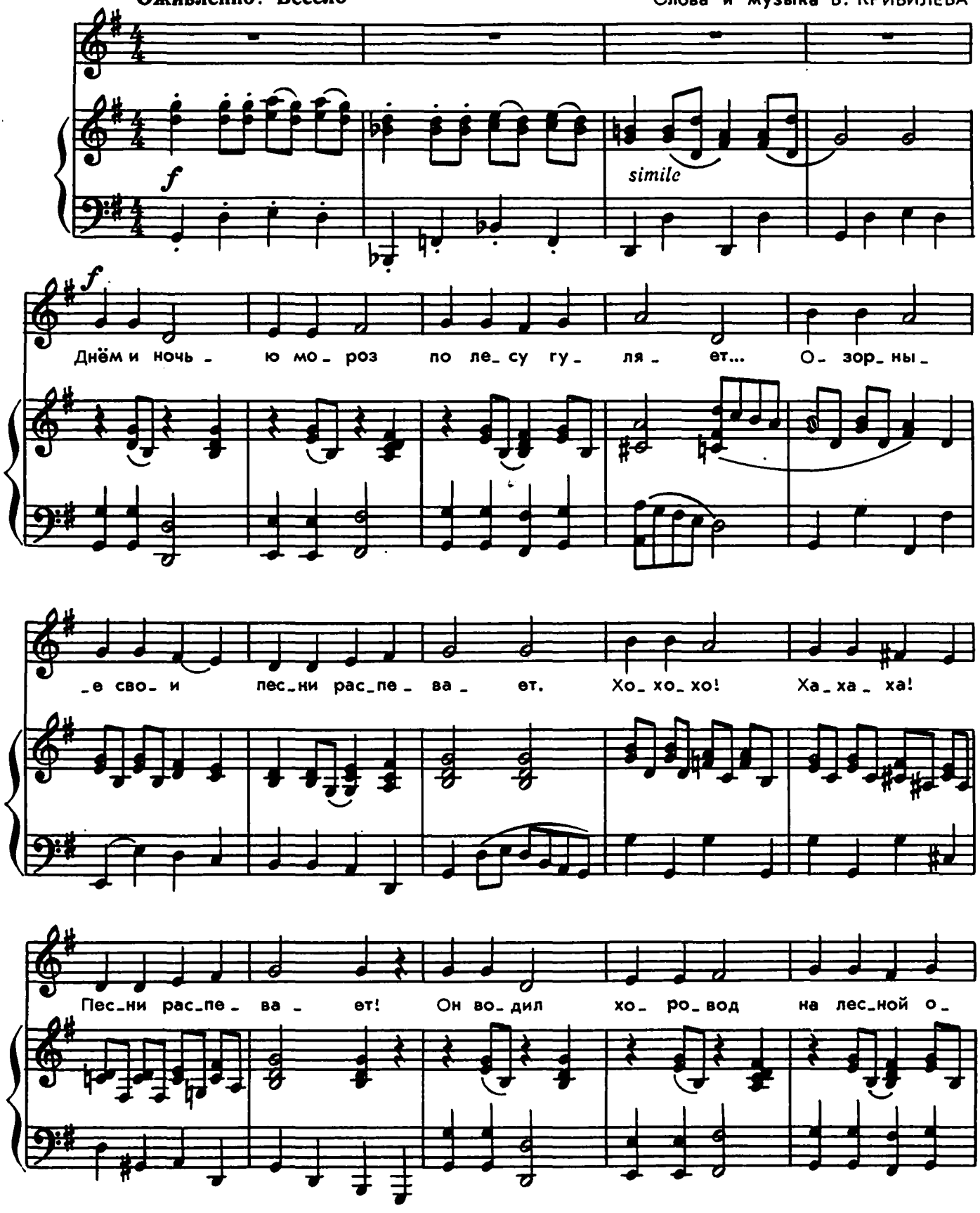

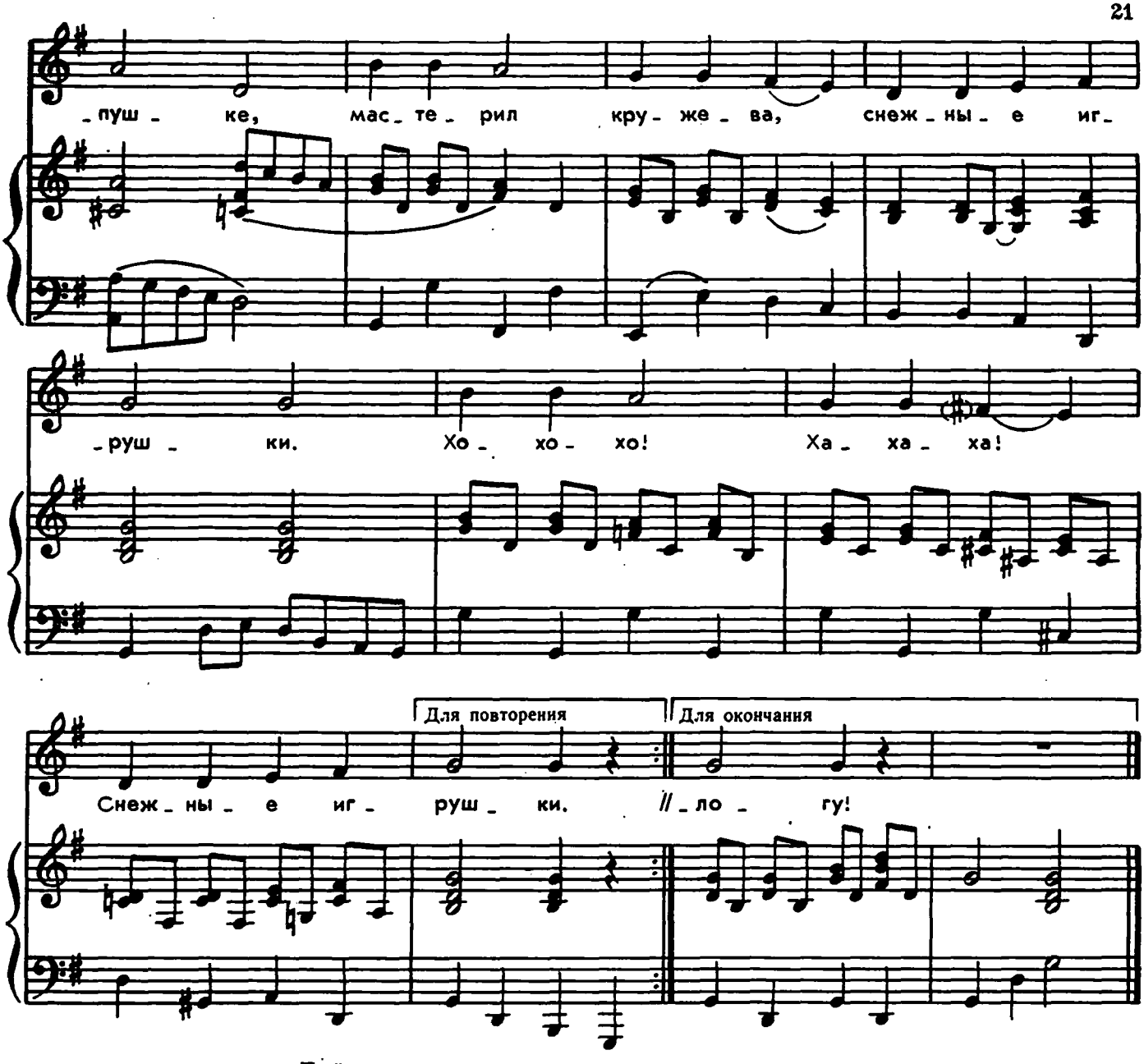

Днём и ночью мороз
По лесу гуляет...
Озорные свои песни распевает.
Он водил хоровод
На лесной опушке,
Мастерил кружева, снежные игрушки.

То слабеет мороз,
То опять крепчает.
В пляс пустилась лиса, в шубе замерзает!
«Зря храбришься, мороз, —
Прокричал зайчишка, —
Ты боишься весны — значит, сам трусишка.
и в нашем
Есть в колхозном саду
Для зверей кормушки.
Одолеют тебя сытые зверушки».
Рассердился Мороз,
Протрубил тревогу.
Испугался медведь — и залез в берлогу!

ГДЕ СПИТ РЫБКА

Слова И. ТОКМАКОВОЙ

Музыка Т. НАЗАРОВОЙ

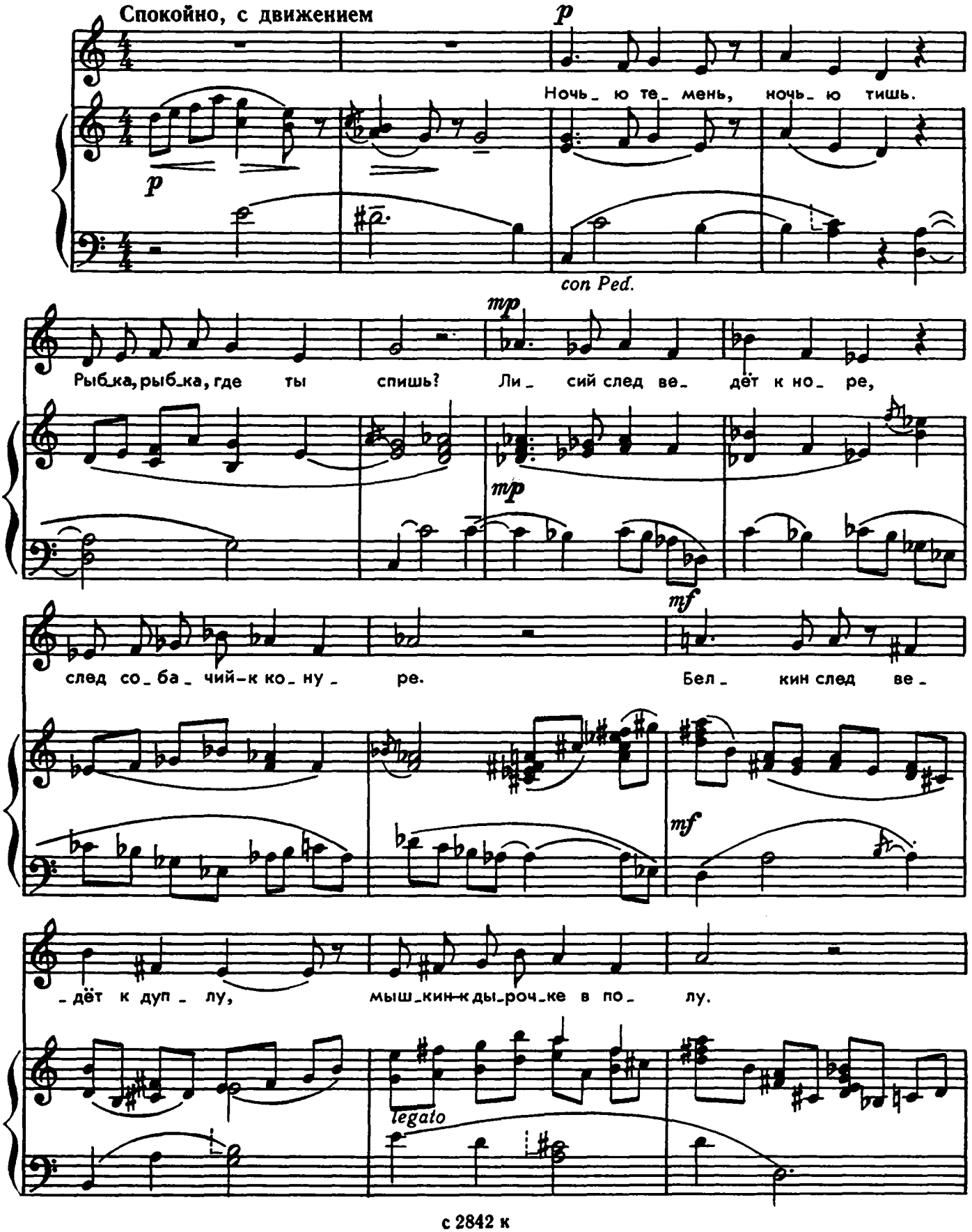

dim. poco a poco

rit.

Жаль, что в реч_ке, на во_де, нет сле_дов тво_их ни_где.

dim. poco a poco

M Б Б

p a tempo

mp

rit. molto

Толь_ко те_мень, толь_ко тишь. Рыб_ка, рыб_ка, где ты спишь?

p Б M M

mp 7 Б Б

p



„УРОНИЛА БЕЛКА ШИШКУ“

Слова В. ШУЛЬЖИКА

Музыка Т. НАЗАРОВОЙ

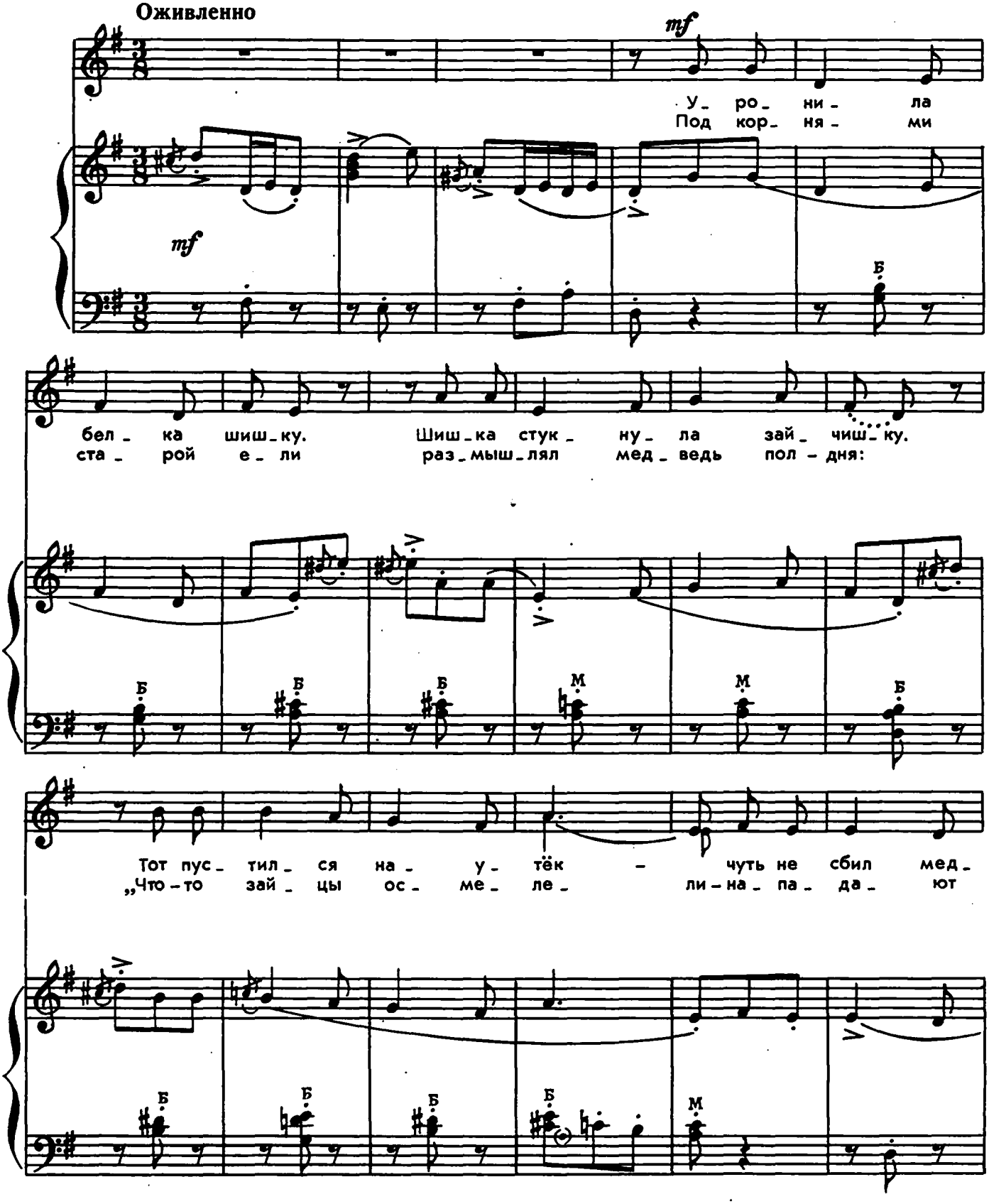

Для повторения | Для окончания

mp

_ве_ дя с ног. „Что - то зай_ цы о_ сме_
на ме_ ня!"

p

poco cresc. *mf* rit.

_ле_ ли - на_ па_ да_ ют на ме_ ня!"

Б М *mf*



„ПЫХ, ПЫХ, САМОВАР!“

Слова М.САДОВСКОГО

Музыка Д. ЛЬВОВА-КОМПАНЕЙЦА

Умеренно

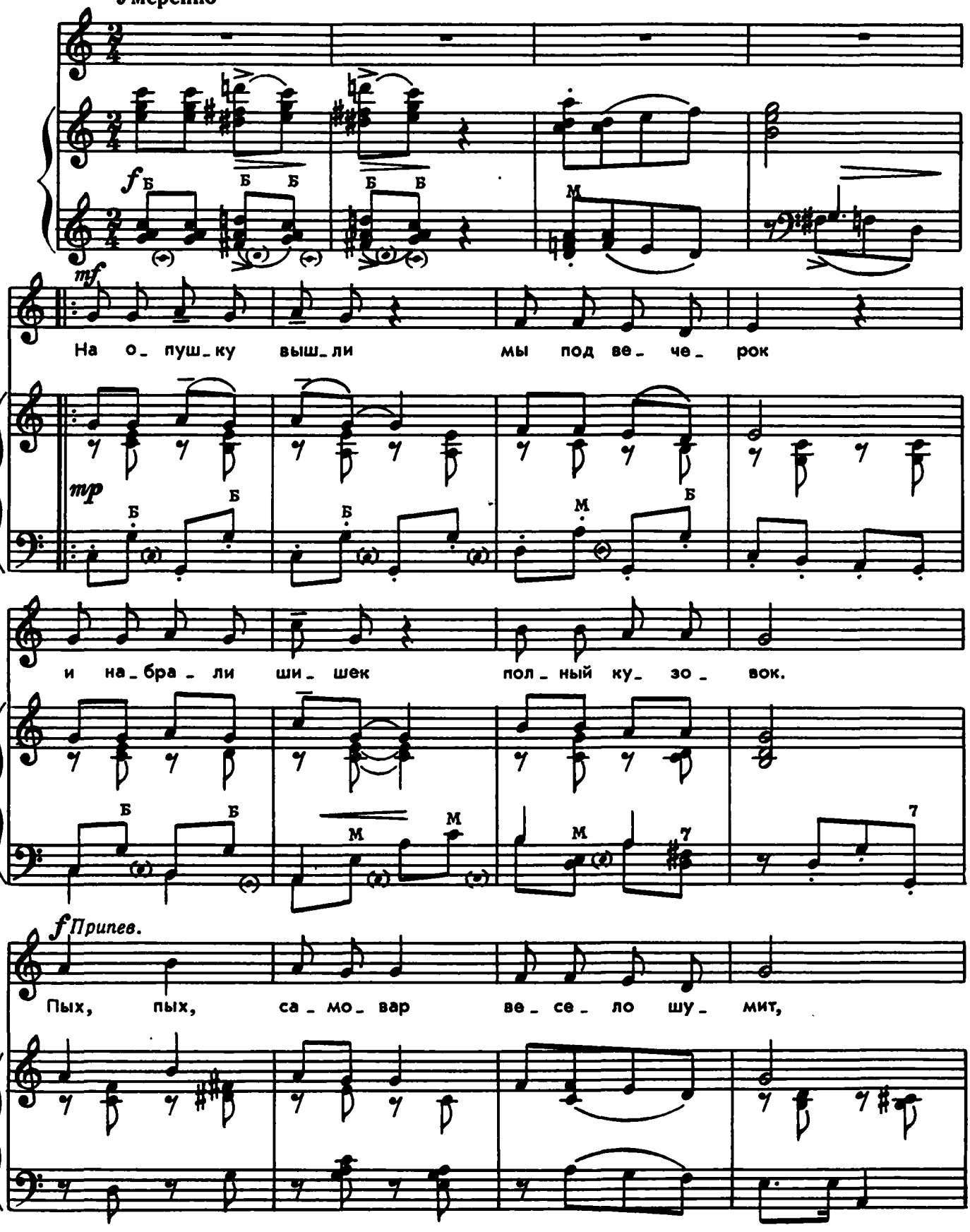

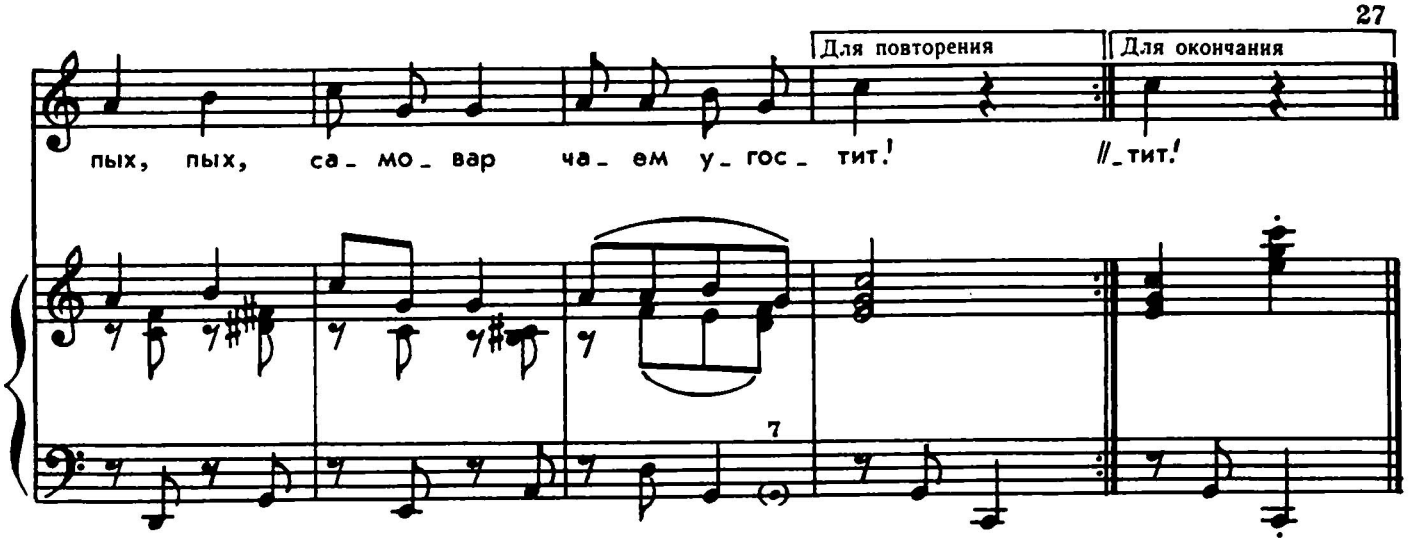

На опушку вышли
Мы под вечерок
И набрали шишек
Полный кузовок.

Припев: Пых, пых, самовар
Весело шумит,
Пых, пых, самовар
Чаем угостит!

Чашки, ложки, блюдца
На столе звенят,
Дзынь-ля-ля, смеются
И зовут ребят.

Припев.

Хмурится пузатый
Чайник заварной,
Говорит ребятам:
— Кипяток крутой!

Припев.

Только выпьем чашку,
Снова чай налит,
Самовар от счастья
Радостно блестит!

Припев: Пых, пых, самовар
Весело шумит,
Пых, пых, самовар
Чаем угостит!

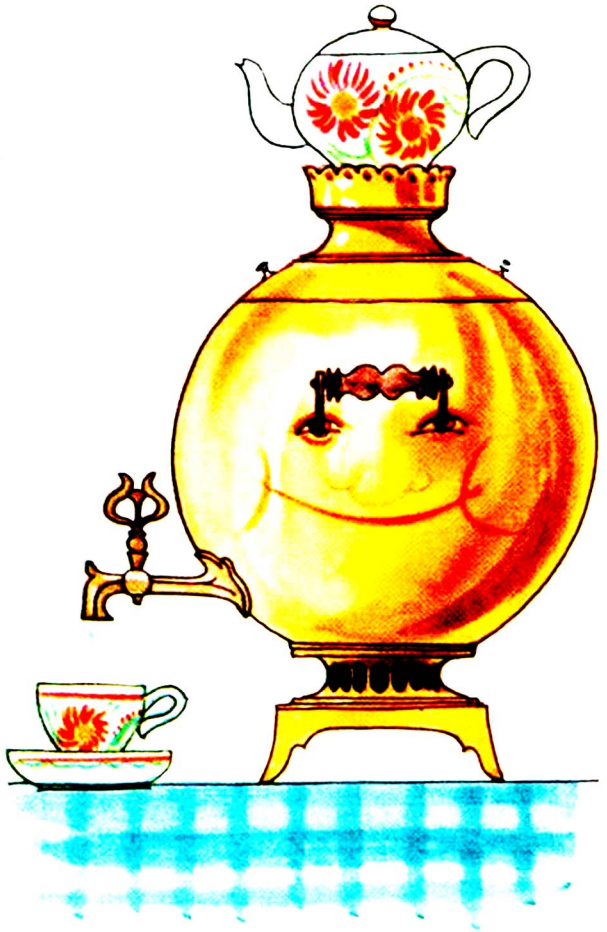

МЫ КОРМУШКИ СМАСТЕРИМ

Слова Ю. ОСТРОВСКОГО

Музыка Т. ПОПАТЕНКО

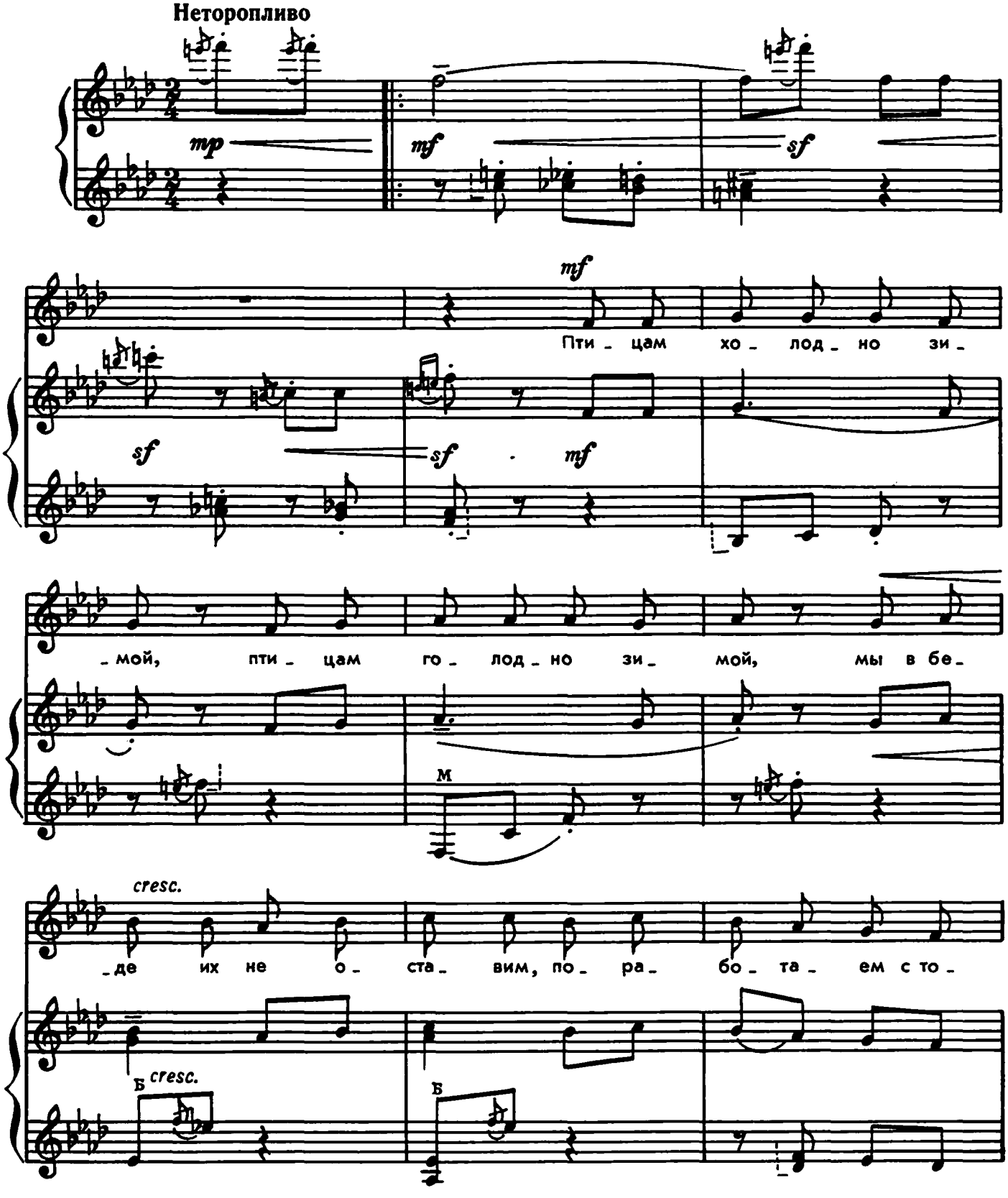

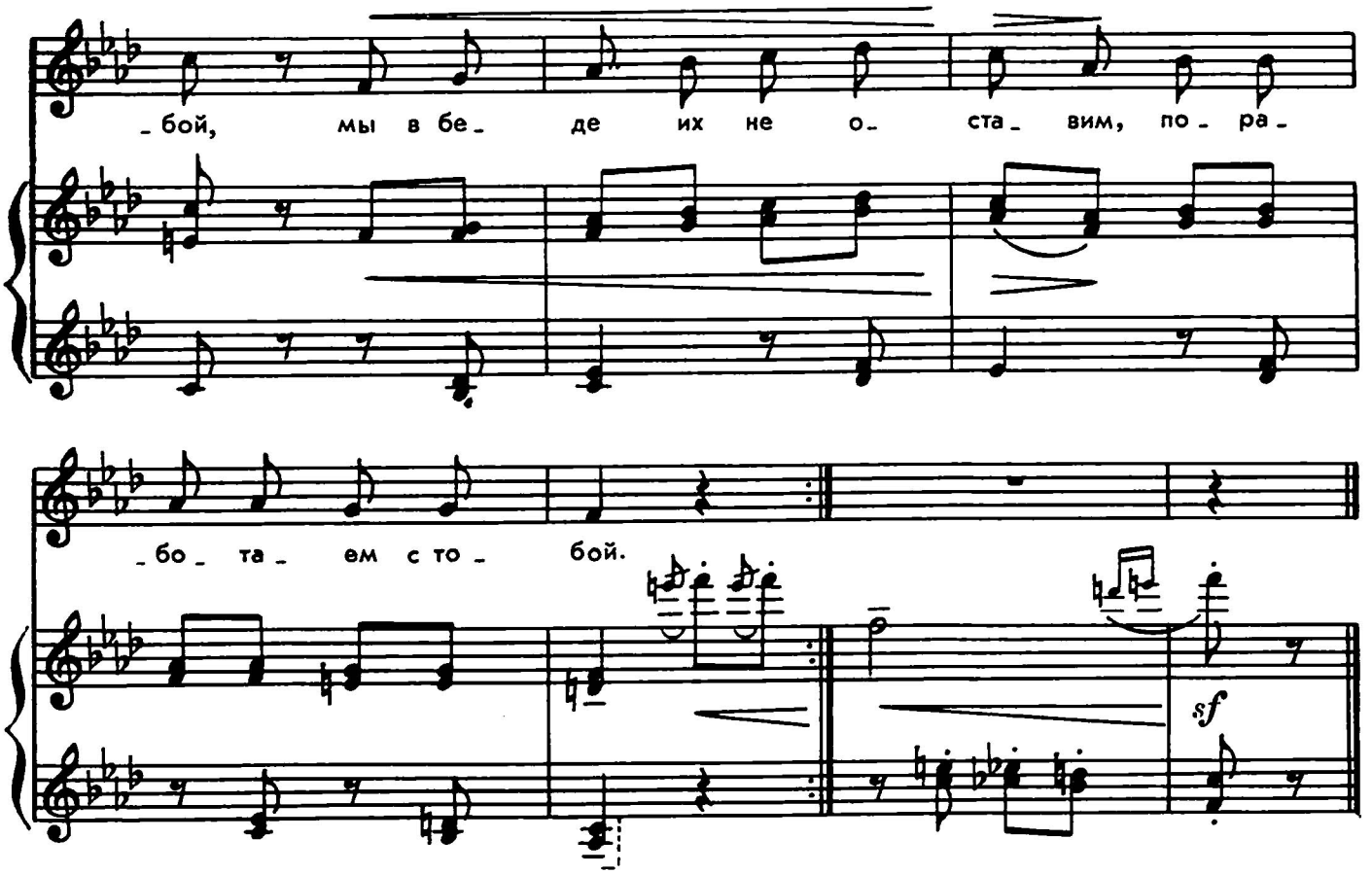

Птицам холодно зимой,
Птицам голодно зимой,
Мы в беде их не оставим,
Поработаем с тобой. } *2 раза*

Мы кормушки смастерим,
По дорожке побежим,
Позовем друзей пернатых
И на славу угостим. } *2 раза*

Прилетайте, птицы, к нам,
Очень рады мы гостям —
Всем синицам незнакомым,
Всем знакомым воробьям! } *2 раза*

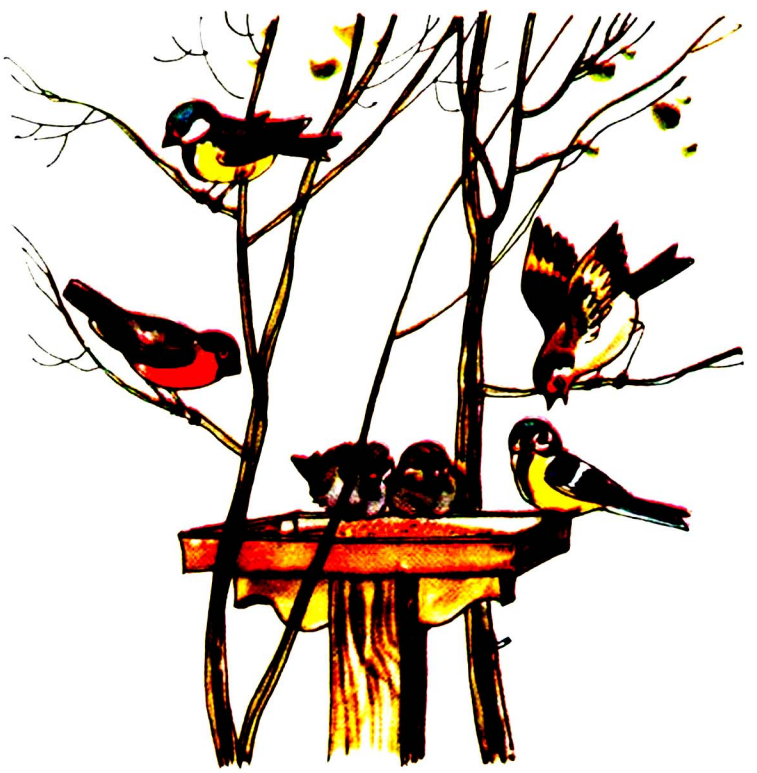

„СПИ, МЛАДЕНЕЦ, МОЙ ПРЕКРАСНЫЙ“

Русская народная песня

Спокойно Обработка Л. АБЕЛЯН

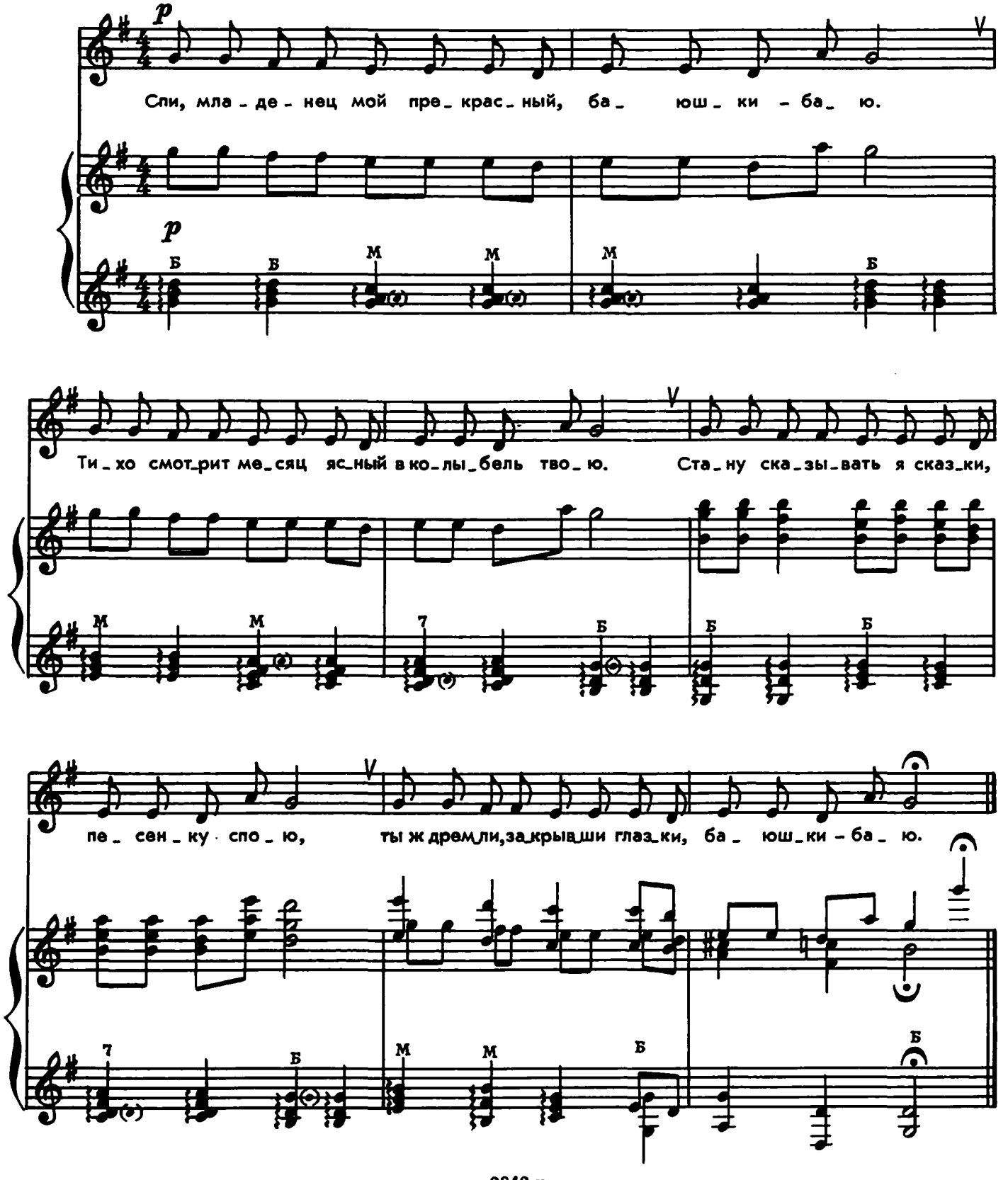

ЗАГАДКИ



Панцирь каменный —
Рубаха,
А в рубахе

(Черепаха)



Заглянуло к нам в оконце
На зелёной ножке солнце,
Увидало нас в окошке
И захлопало в ладошки.

(Подсолнух)

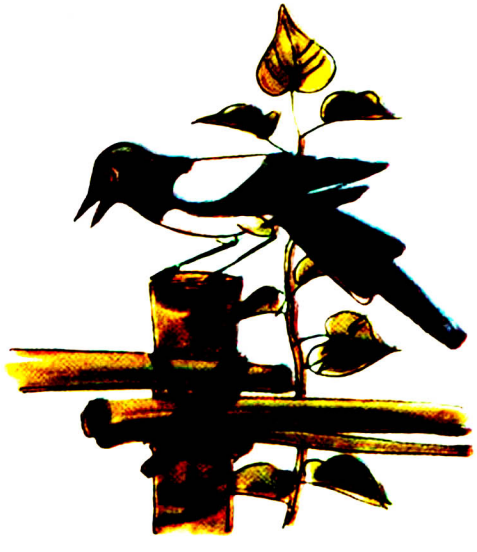

П. ГЕРАСИМОВ

Кто на крыше веселится,
А трубы печной боится?
Вдоль по жёрдке
скачет,
скачет,
Точно прыгающий мячик?
То хохочет,
то стрекочет,
То под клюв себе бормочет —
Чернохвоста,
белобока...
Кто она, скажи?..

(Сорока)



Е. ГАЙ

Рано утром встаёт,
Всем тепло раздаёт.
А уходит со двора —
Всем ребятам спать пора!

(Солнце)

Ю. КАПОТОВ

ЧАЙНВОРД „ПТИЦЫ“

Ты уже знаешь, что такое чайнворд, и умеешь вписывать в цепочку его кружочков нужные слова так, чтобы каждое из них начиналось с последней буквы предыдущего. Попробуй и на этот раз успешно решить наш новый чайнворд.

1. На яблоньке домик.
В домишке — жилец!
Вы все с ним знакомы.
Ведь это .....
(Скворец)

2. Падают с клюва
Весёлые капли.
После удачной
Охоты у ....
(Цапли)

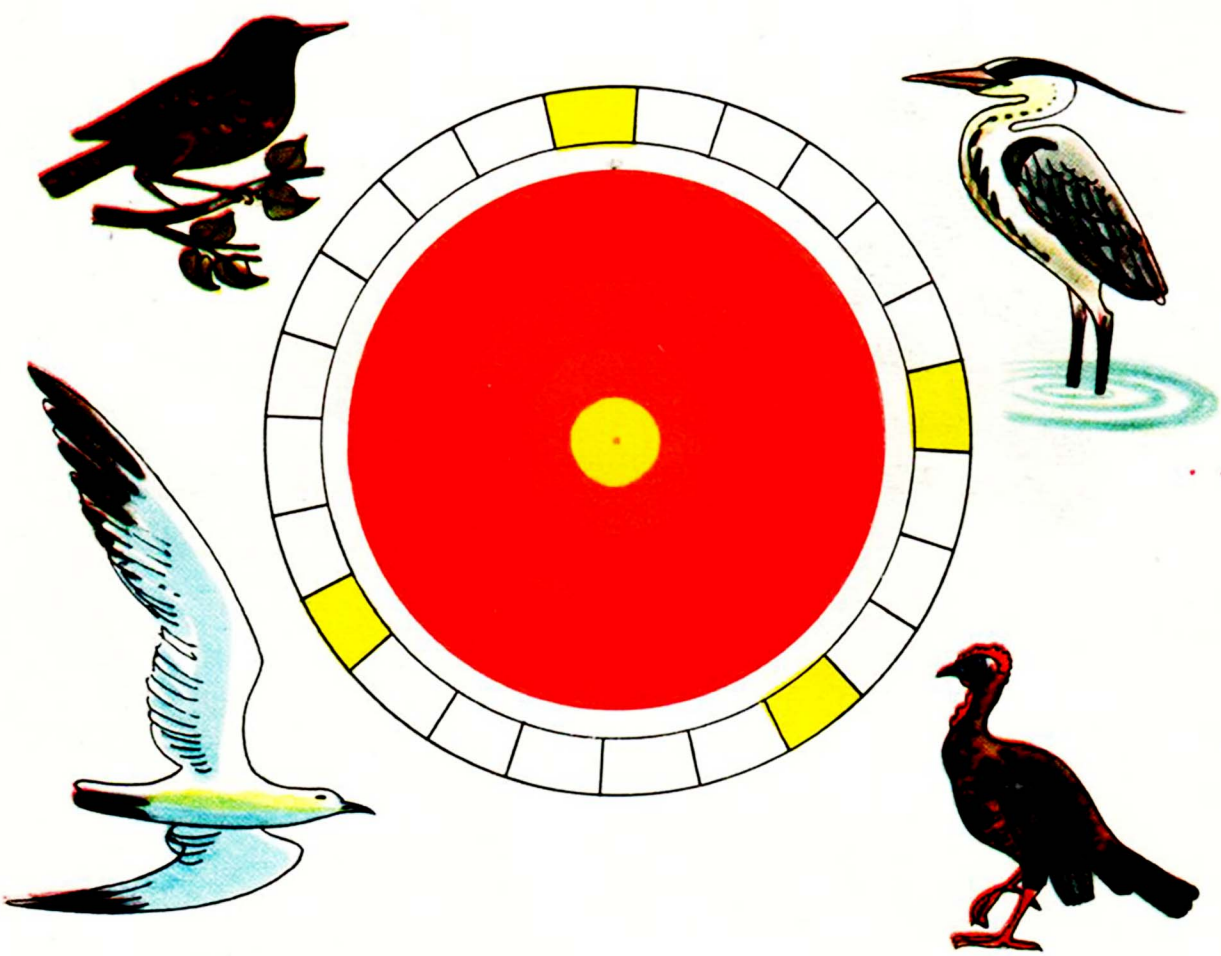

3. С палубы смотрит
С улыбкой матрос,
Как смело летит
За кормой .....
(Альбатрос)

— Я не боюсь! —
Шепчет внук
Мне на ушко. —
Страшен индюк,
А ведь это .....
(Индюшка)

СОДЕРЖАНИЕ

Надоедливый дождь. Музыка Д. Львова-Компанейца, слова Л. Дымовой 2

За грибами. Музыка Д. Львова-Компанейца, слова Л. Дымовой . . . 4

«Кто живёт в моём дворе?» Музыка Д. Львова-Компанейца, слова В. Викторова 6

Скворец на чужбине. Музыка И. Жванецкой, слова Г. Ладонщикова 8

Хорошо у нас в деревне. Музыка С. Стемпневского, слова В. Викторова 10

С добрым утром. Музыка И. Соколовой, слова Е. Благининой 12

Кораблик. Музыка И. Соколовой, слова народные, перевод со шведского И. Токмаковой 14

Детский сад. Кузнечики. Стихи А. Дадьянова 16

Игра. Маки. Стихи Н. Красильникова. 17

Кому что нравится. Музыка И. Космачева, слова М. Пляцковского. 18

Мороз. Слова и музыка В. Кривилева 20

Где спит рыбка. Музыка Т. Назаровой, слова И. Токмаковой. . . . 22

«Уронила белка шишку». Музыка Т. Назаровой, слова В. Шульжика . . 24

«Пых, пых, самовар!» Музыка Д. Львова-Компанейца, слова М. Садовского. 26

Мы кормушки смастерим. Музыка Т. Попатенко, слова Ю. Островского 28

«Спи, младенец мой прекрасный». Русская народная песня, обработка Л. Абелян 30

Загадки 31

Чайнворд «Птицы». Автор Ю. Капотов 32

Г $\frac{098-391}{082(02)-73}$ 233—73

© «Издательство «Советский композитор», 1973 г.