

ГУСЕЛЬКИ



Выпуск
30

ГУСЕЛЬКИ

ПЕСНИ И СТИХИ
ДЛЯ ДЕТЕЙ
ДОШКОЛЬНОГО
ВОЗРАСТА

ВЫПУСК
30

ВСЕСОЮЗНОЕ ИЗДАТЕЛЬСТВО СОВЕТСКИЙ КОМПОЗИТОР
МОСКВА • 1974

МЫ ЗАЩИТНИКАМИ СТАНЕМ СЛАВНОЙ РОДИНЫ СВОЕЙ!

(Цикл детских песен)

Музыка А. АБРАМОВА

Город герой

Слова Е. КАРАСЕВА

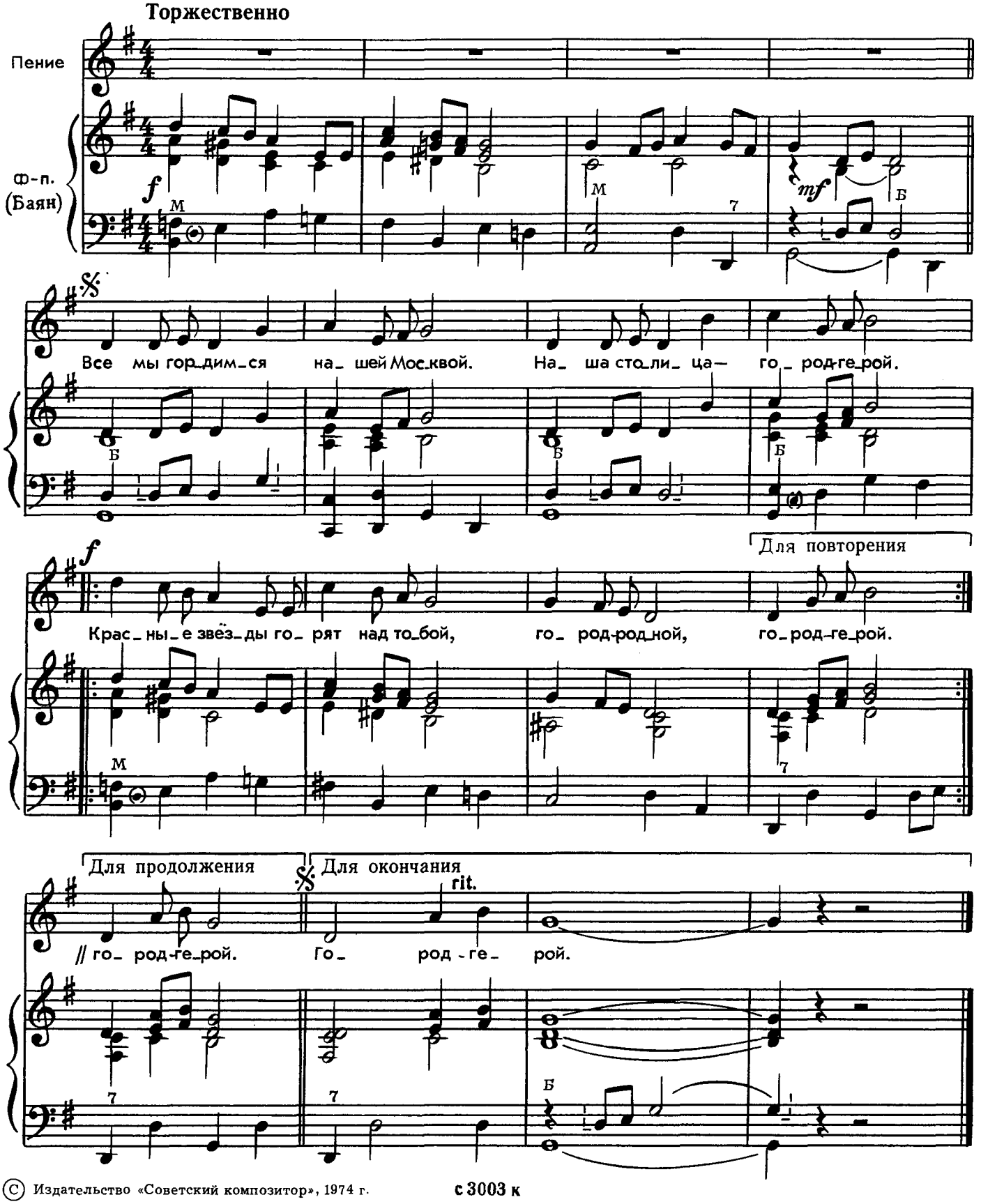

© Издательство «Советский композитор», 1974 г.

с 3003 к

Ноты: Ale07.ru



Все мы гордимся
Нашей Москвой.
Наша столица —
Город-герой.
Красные звёзды
Горят над тобой,
Город родной,
Город-герой.

Смело с врагами
Битву вела
И победила
Наша Москва.
Все мы сегодня
Гордимся тобой,
Город родной,
Город-герой.

У меня хороший пёс

Слова Ю. ПОЛУХИНА

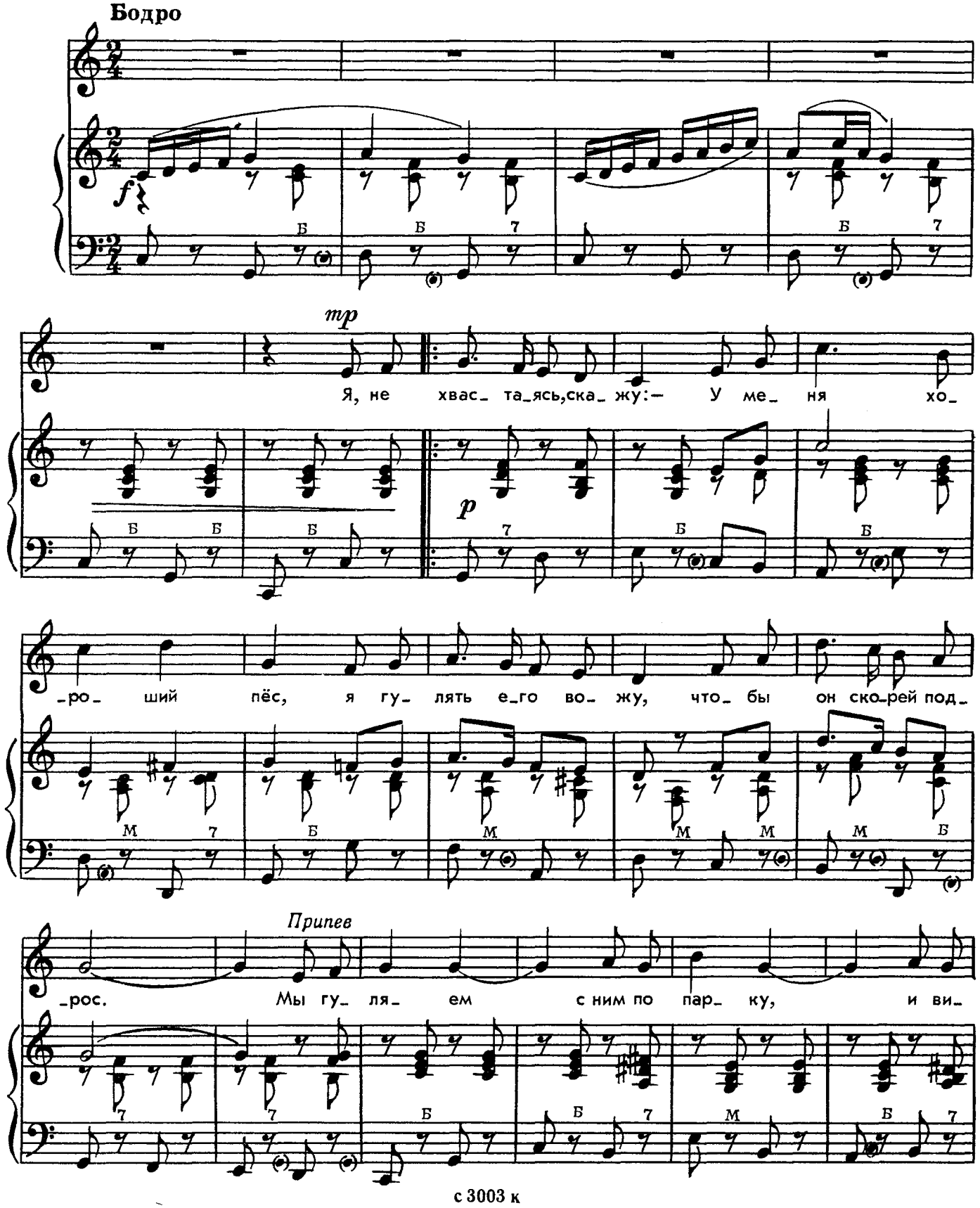

с 3003 к

Ноты: Ale07.ru

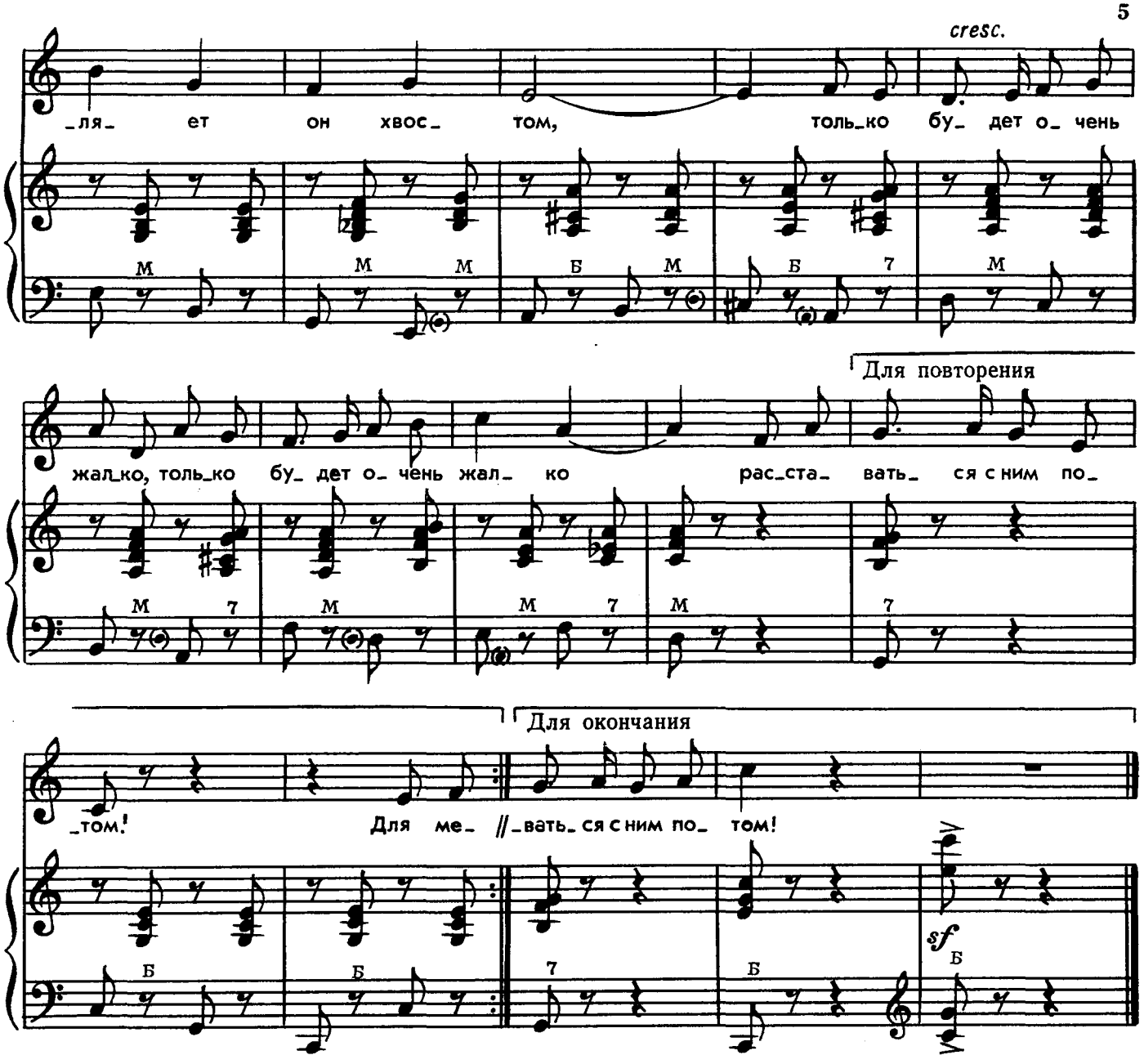

Я, не хвастаясь, скажу:
— У меня хороший пёс,
Я гулять его вожу,
Чтобы он скорей подрос.

Припев: Мы гуляем с ним по парку,
И виляет он хвостом,
Только будет очень жалко,
Только будет очень жалко
Расставаться с ним потом!

Для меня на всё готов,
Не могу лишь отучить
Мимо кошек и котов
Равнодушно проходить.

Припев.

Будет верно он служить,
Всё сумеет он понять, —
Не квартиру сторожить,
А границу охранять.

Припев: Мы гуляем с ним по парку,
И виляет он хвостом,
Только будет очень жалко,
Только будет очень жалко
Расставаться с ним потом!

Моя песенка

Слова М. САВЕЛЬЕВА

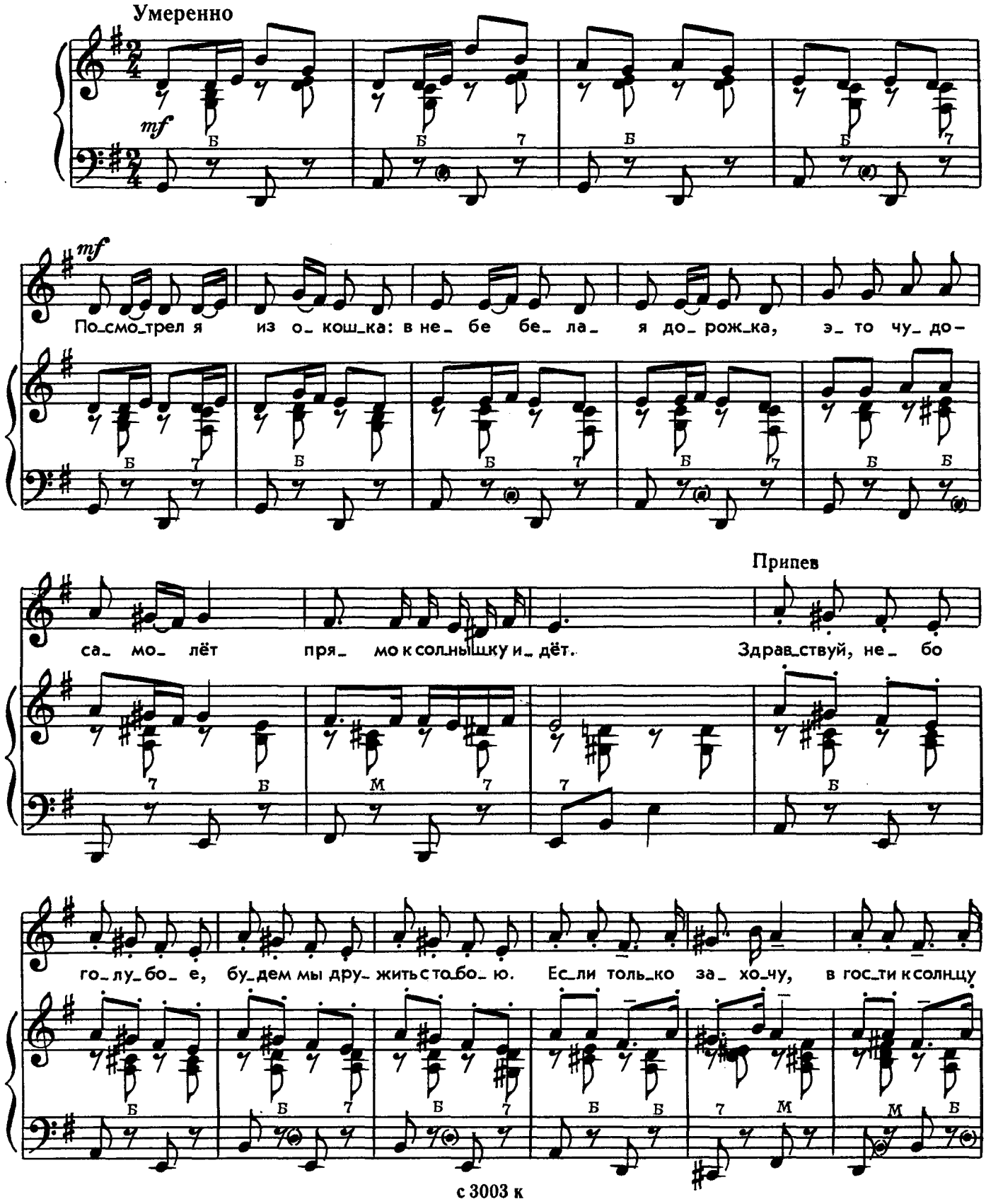

с 3003 к

Ноты: Ale07.ru

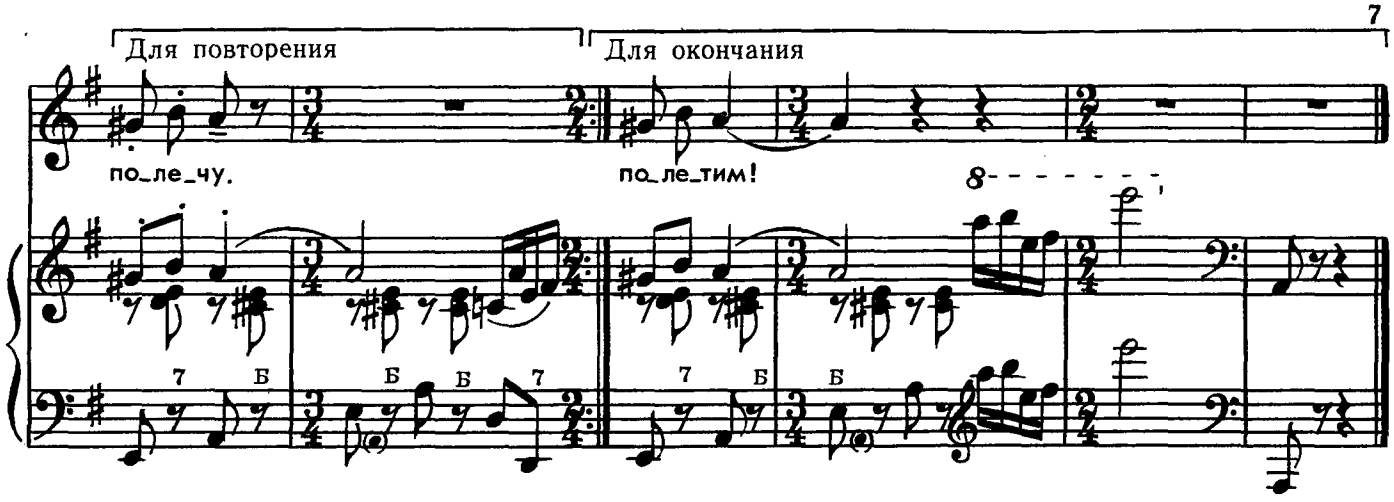

Посмотрел я из окошка:
В небе белая дорожка,
Это чудо-самолёт
Прямо к солнышку идёт.

Припев: Здравствуй, небо голубое,
Будем мы дружить с тобою.
Если только захочу,
В гости к солнцу полечу.

Я бегу гулять из дому,
А навстречу мой знакомый —
Вышел лётчик из ворот
И тихонечко поёт.

Припев.

Он сказал мне на прощанье:
— Вижу лётчиком ты станешь,
Ведь недаром мы вдвоём
Эту песенку поём.

Припев: Здравствуй, небо голубое,
Будем мы дружить с тобою.
Если только захотим,
В гости к солнцу полетим!

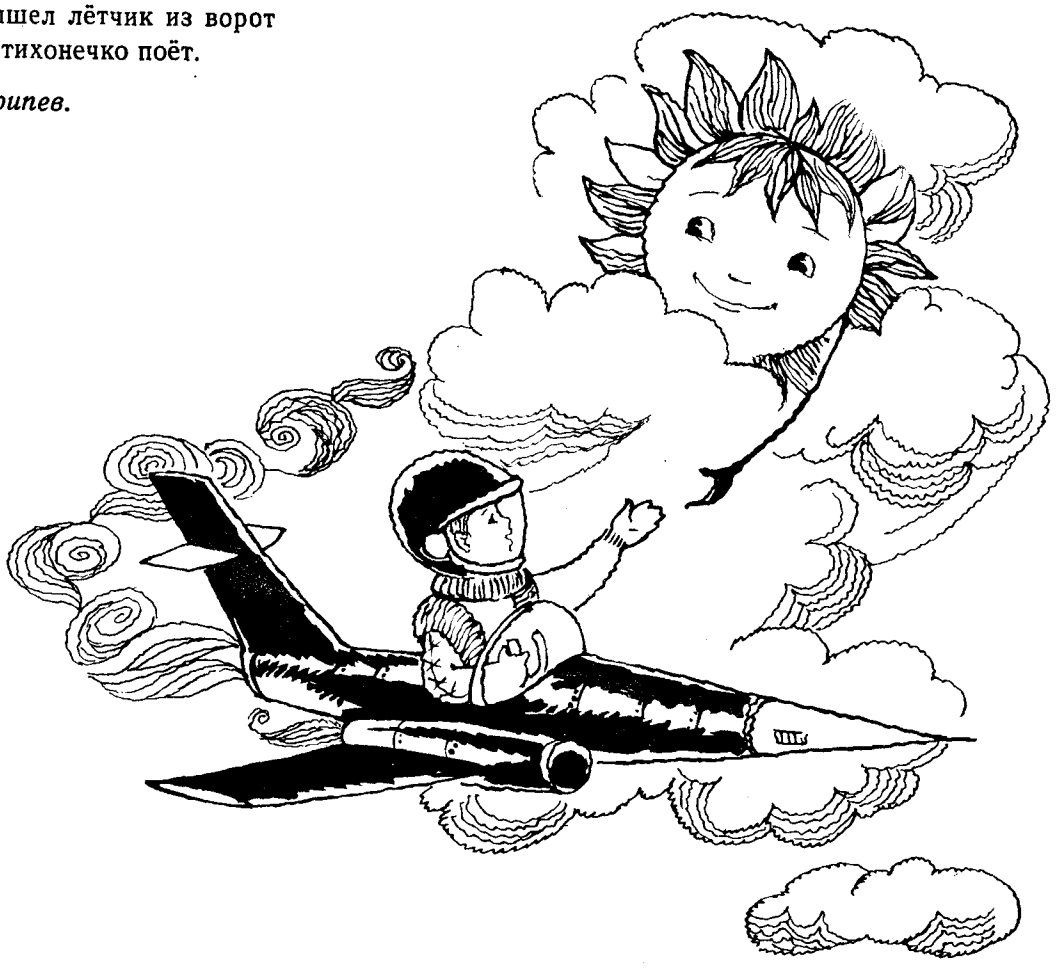

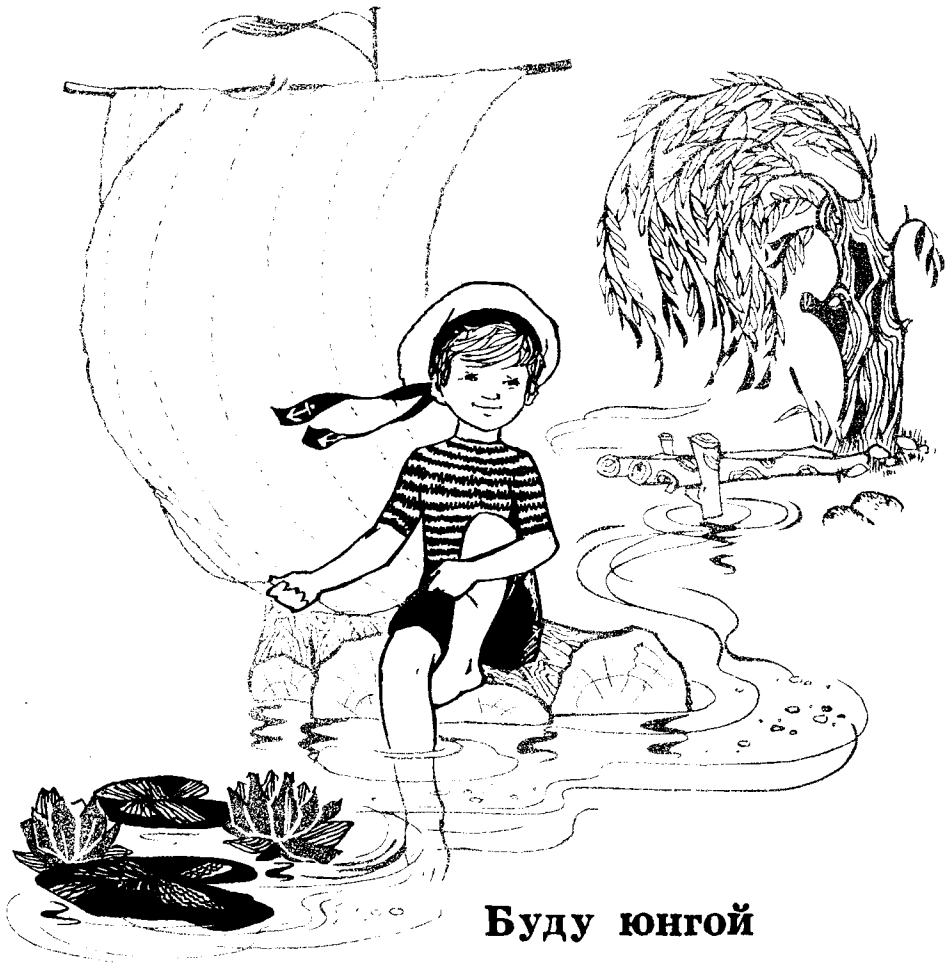

Буду юнгой

Слова В. СЕМЕРНИНА

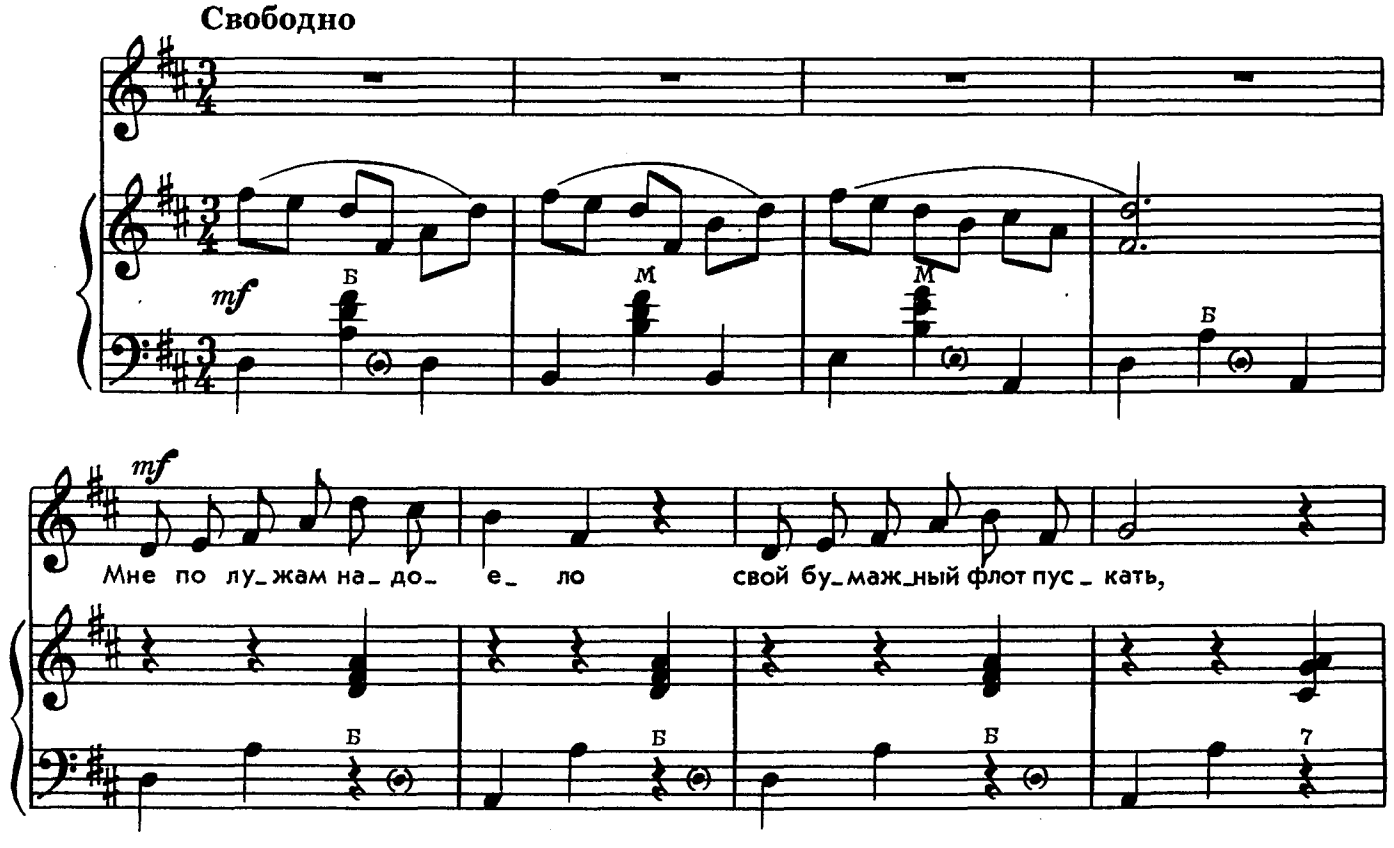

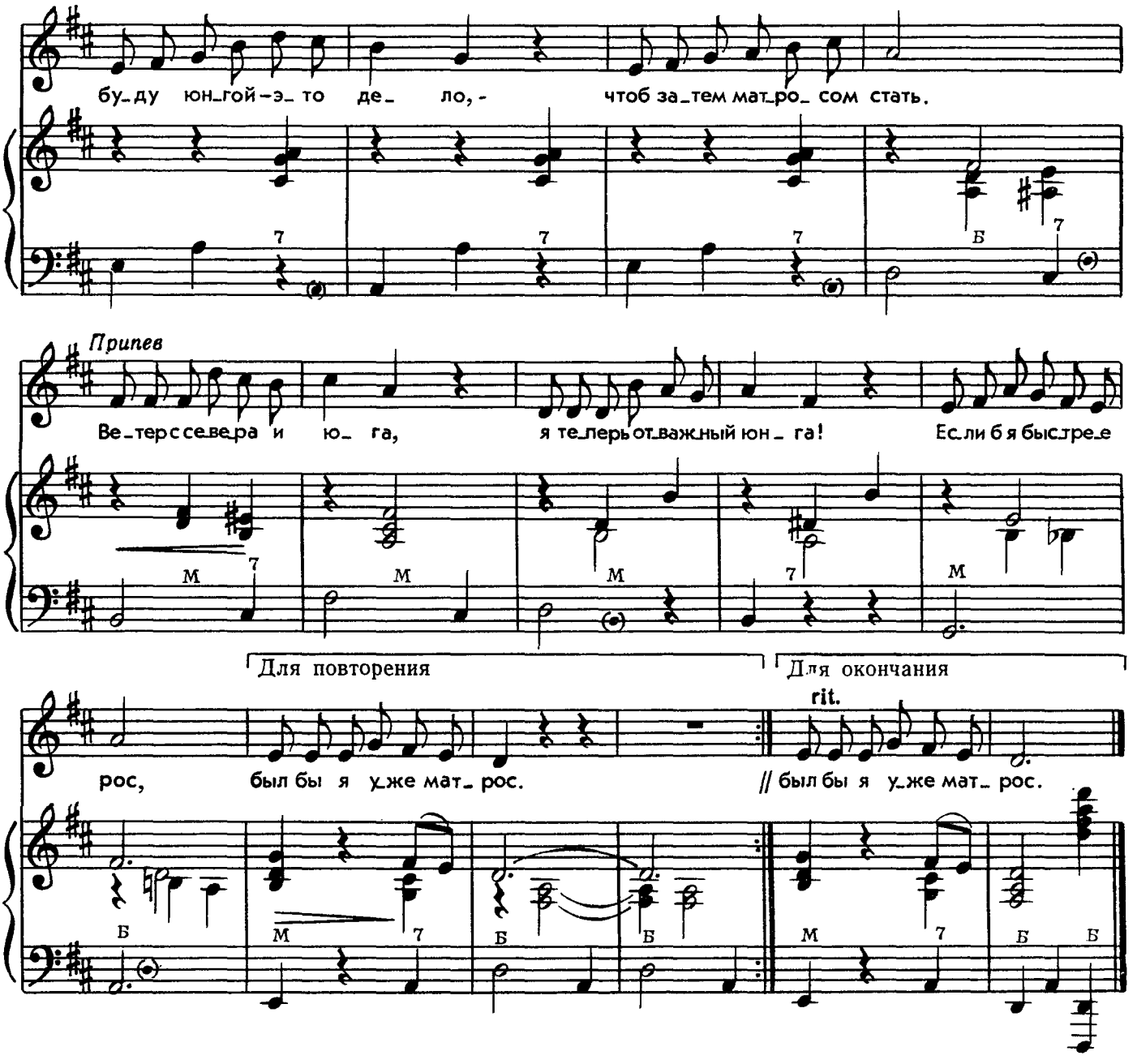

Мне по лужам надоело
Свой бумажный флот пускать,
Буду юнгой — это дело, —
Чтоб затем матросом стать.

Припев: Ветер с севера и юга,
Я теперь отважный юнга!
Если б я быстрее рос,
Был бы я уже матрос.

Бескозырка-не панама,
И тельняшка мне к лицу.
Обниму я крепко маму,
Лихо честь отдам отцу.

Припев.

Неизведанного много
Вижу я перед собой —
Голубой плыву дорогой
Я в матроске голубой.

Припев: Ветер с севера и юга,
Я теперь отважный юнга!
Если б я быстрее рос,
Был бы я уже матрос.

Санки - танки

Слова М. САВЕЛЬЕВА

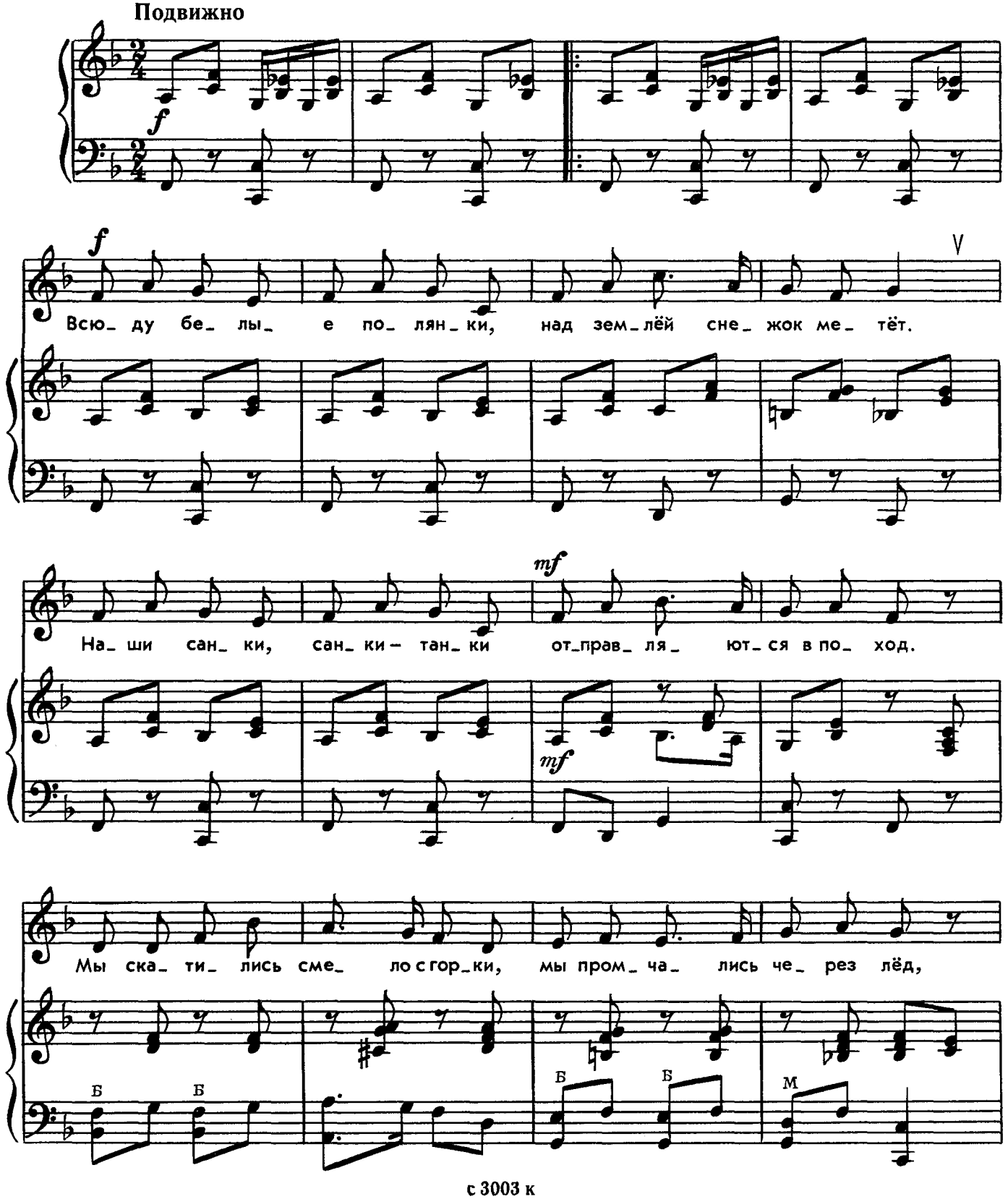

Ноты: Ale07.ru

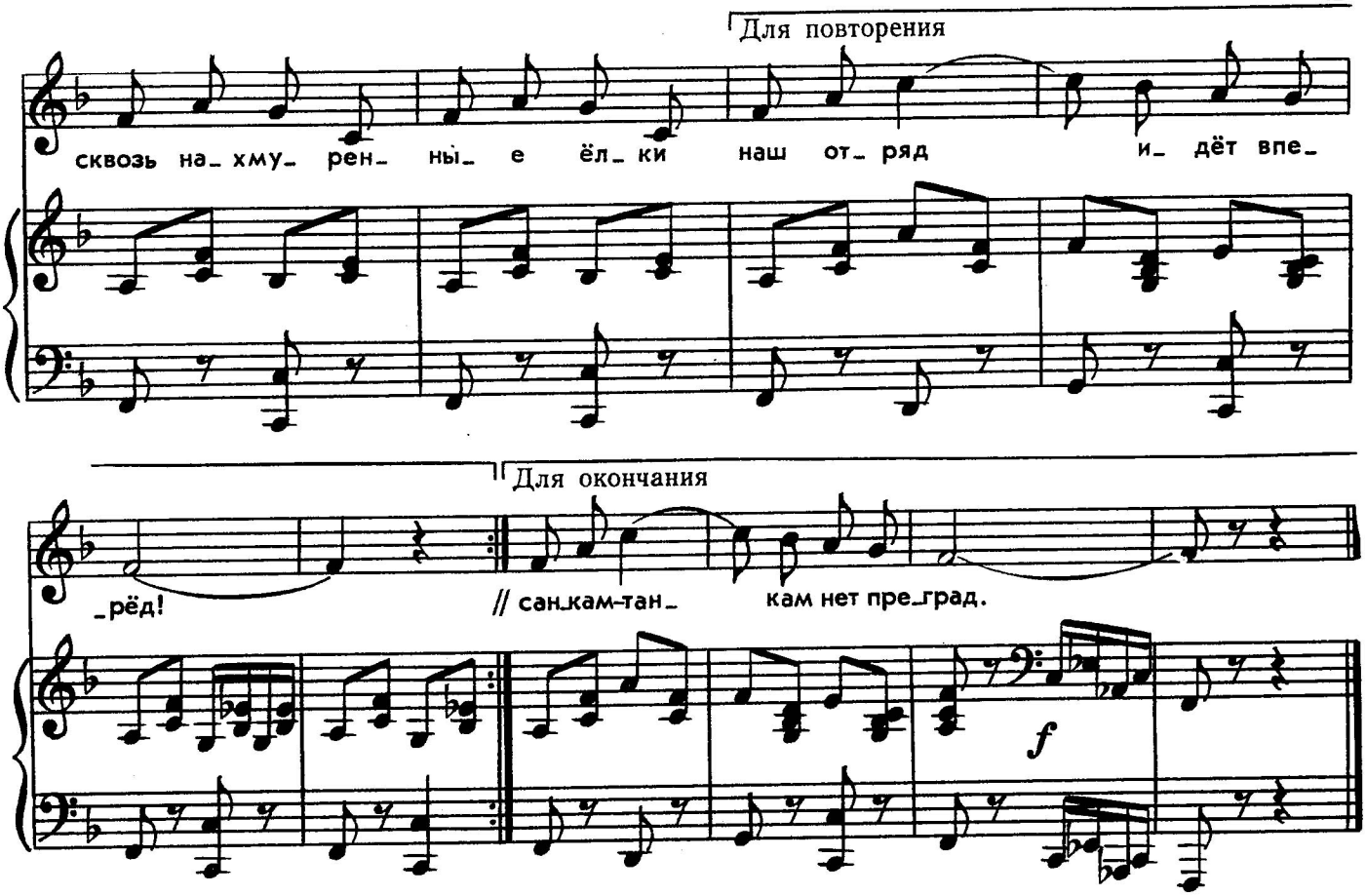

Всюду белые полянки,
Над землёй снежок метёт.
Наши санки, санки-танки
Отправляются в поход.
Мы скатились смело с горки,
Мы промчались через лёд,
Сквозь нахмуренные ёлки
Наш отряд идёт вперёд.

Пусть морозит спозаранку,
Есть закалка у ребят.
А снежинки на ушанках,
Будто звездочки, горят.
На полянке на лучистой
Наши санки встали в ряд.
Мы — отважные танкисты,
Санкам-танкам нет преград.





Весёлый звон

Слова М. САДОВСКОГО

Музыка З. КОМПАНЕЙЦА

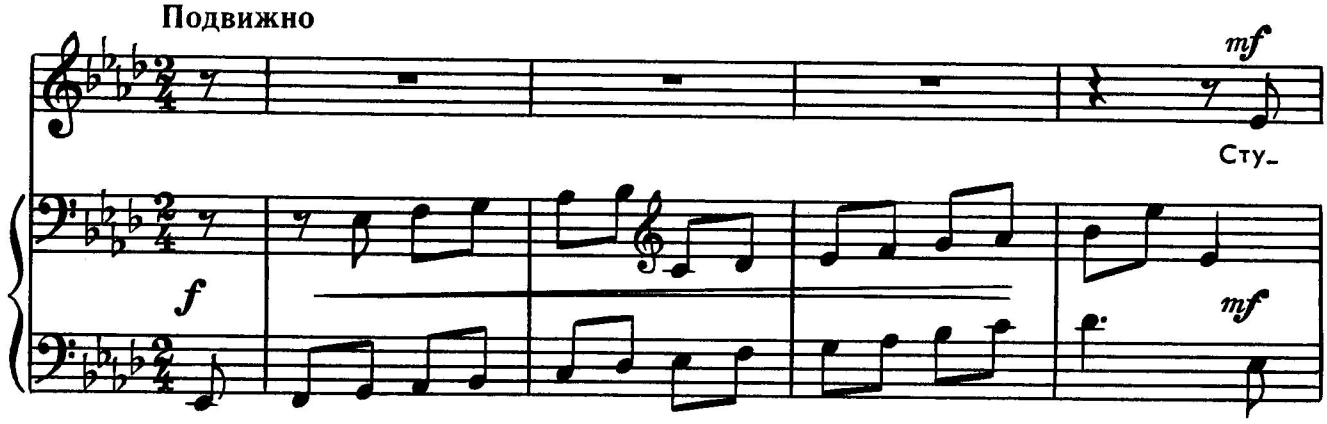

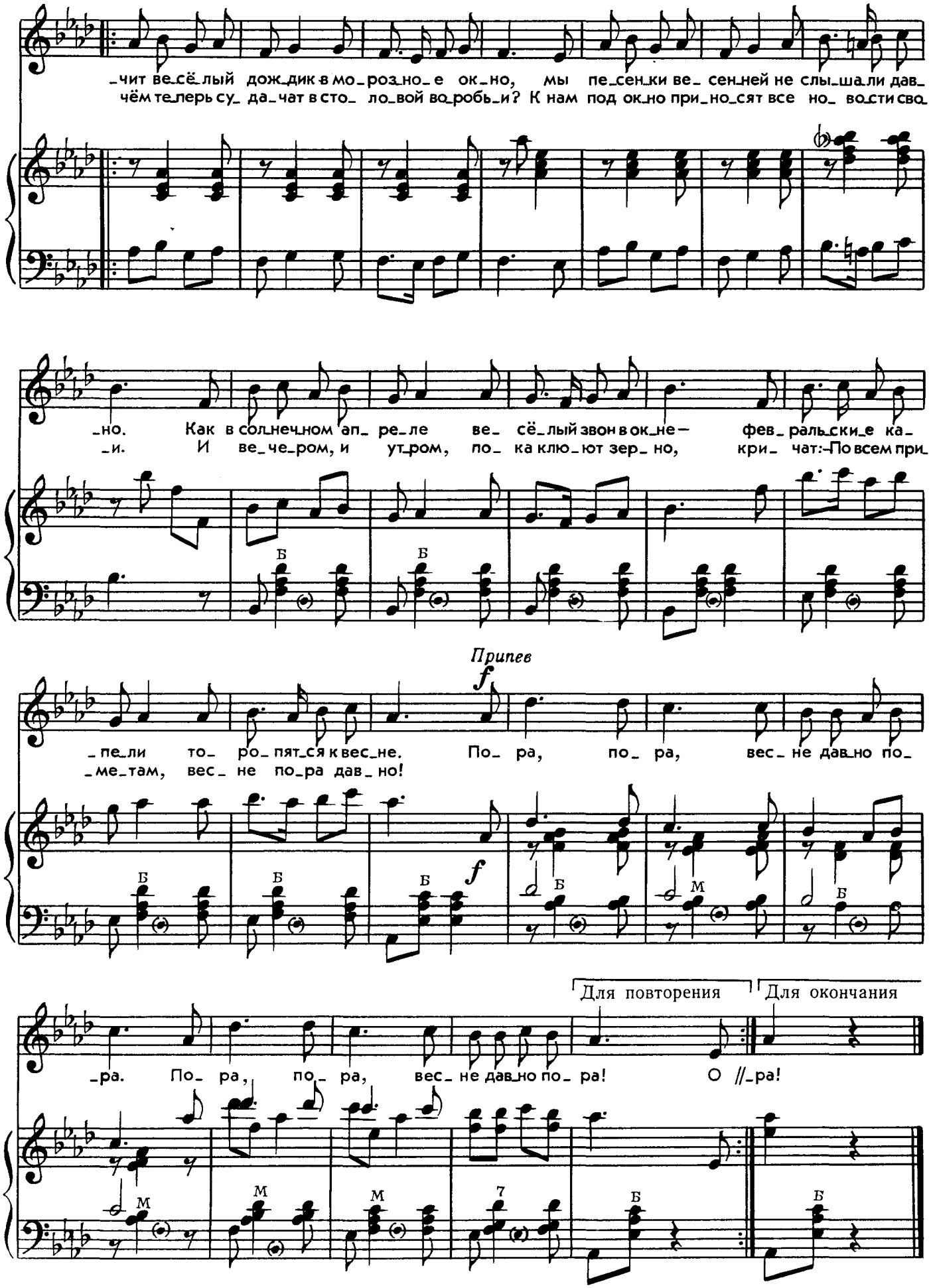
-чит ве-сё-лый дож-дик в мо-роз-но-е ок-но, мы пе-сен-ки ве- сен-ней не слы-ша-ли дав-
чём те-перь су- да-чат в сто- ло-вой во-робь-и? К нам под ок-но при-но-сят все но- во-сти сво-
-но. Как в сол-неч-ном ап- ре-ле ве- сё-лый звон в ок-не — фев- раль-ски-е ка-
-и. И ве-че-ром, и ут-ром, по- ка клю-ют зер- но, кри- чат: — По всем при-
Припев
-пе-ли то- ро-пят-ся к вес-не. По- ра, по- ра, вес- не дав-но по-
-ме-там, вес- не по-ра дав-но!
Для повторения
Для окончания
-ра. По- ра, по- ра, вес- не дав-но по- ра! О //-ра!

с 3003 к

Случай на лугу

Слова М. ПЛЯЦКОВСКОГО

Музыка Г. КРЫЛОВА

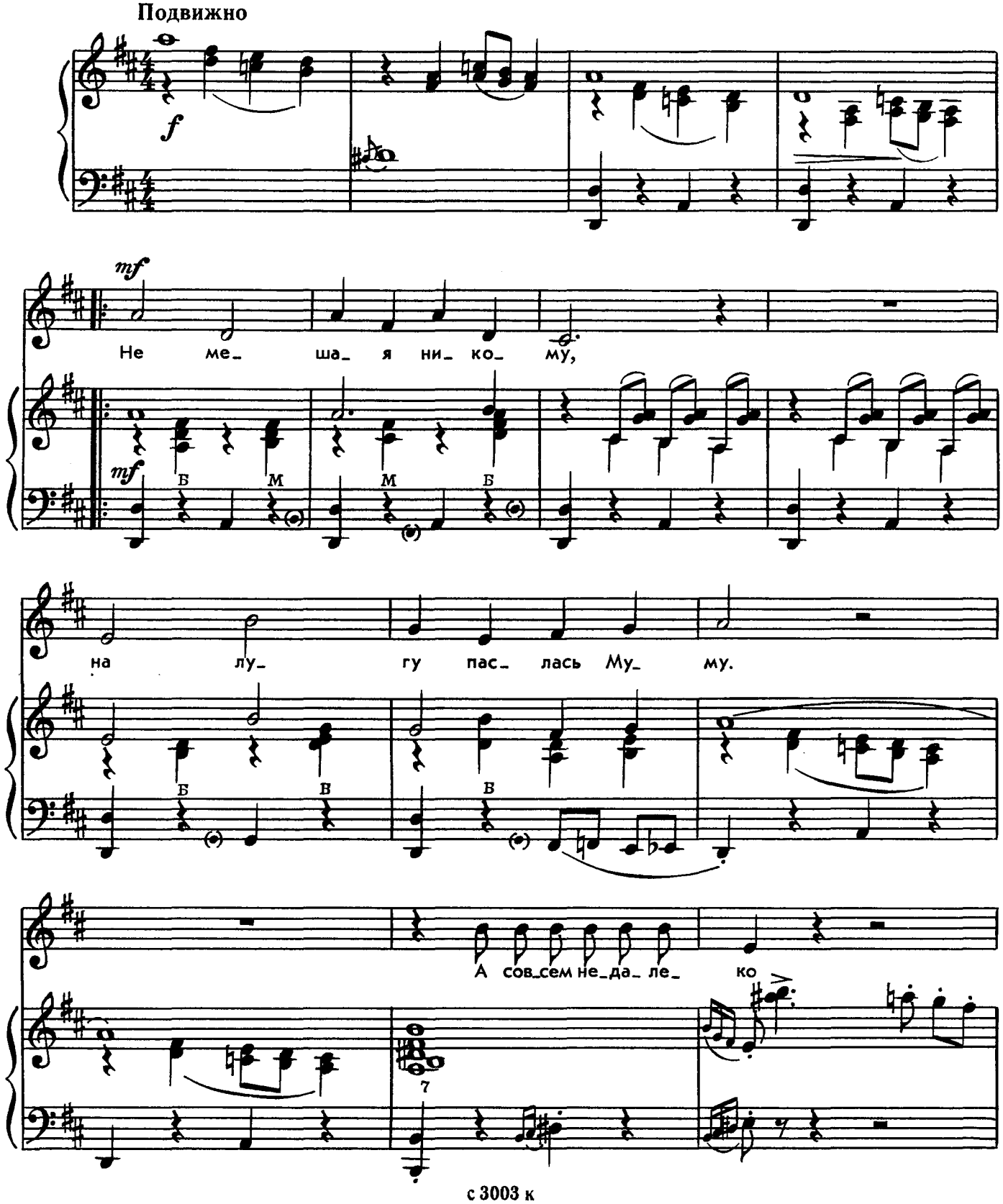

с 3003 к

Ноты: Ale07.ru

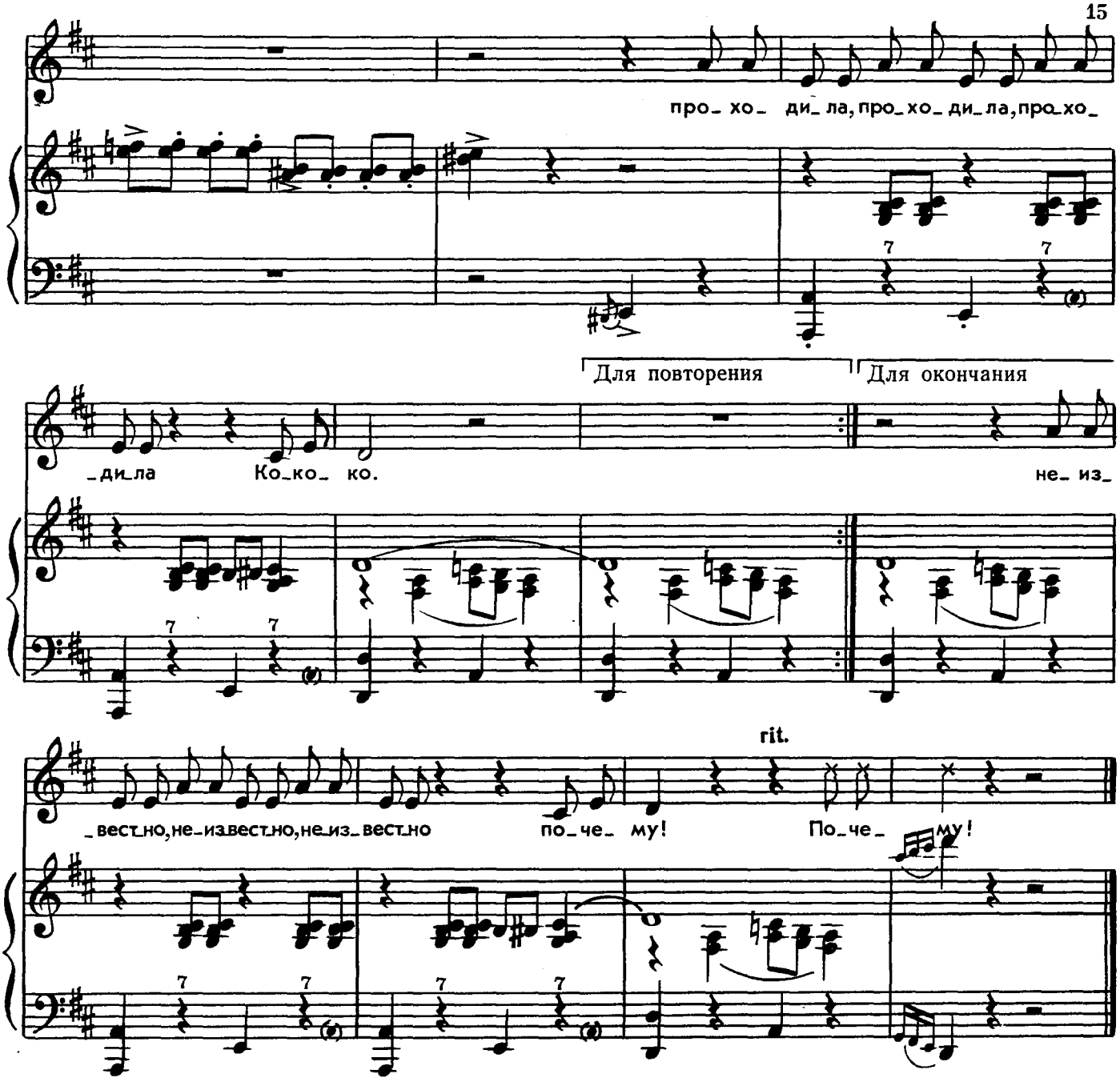

Не мешая никому,
На лугу паслась МУ-МУ.
А совсем недалеко
Проходила КО-КО-КО.

Не мешая никому,
Спать в траву легла МУ-МУ.
Вдруг, надута и строга,
Появилась ГА-ГА-ГА.

КО-КО-КО и ГА-ГА-ГА
Покосились на рога —
И умчались от МУ-МУ,
Неизвестно почему!

Руим ФАРХАДИ

ДЕНЬ РОЖДЕНЬЯ

Был у серого бычка
День рожденья.
Принимал он от гостей
Поздравленья.
Приходили
Пёс Барбос
И барашки.
Кто пучок травы принёс,
Кто — ромашки.
Принесли по три цветка
Даже хрюшки.
Стали тут тянуть бычка
Все за ушки.
— Ты расти,
Расти большой и хороший! —
А бычок мычал: — Ой-ой!
Ос-то-рож-ней...
Поздравляли все бычка,
Поздравляли.
Только уши у бычка
Вырастали.
А потом через часок
Видят гости:
Перед ними не бычок —
Серый ослик.
И стоит он у стола,
И скучает.
И гостям: — Иа-иа! —
Отвечает.



Руим ФАРХАДИ

РАЗГОВОР

— Бабушка, я в космосе летал!
— Неужели? Ты же крепко спал.
— Я летал бесстрашно в вышине.
Понимаешь, я летал во сне...
— Верю, верю, внучек мой. Ну, что ж,
Ты во сне летаешь и растёшь!



Дамир КЕДЕБЕКЛИ

ДЖИГИТ

Бабушка зовёт меня джигитом.
А лошадка этого не знает.
Землю почему-то бьёт копытом
И меня к себе не подпускает.

Перевод с азербайджанского
Г. МИЛОВИДОВОЙ

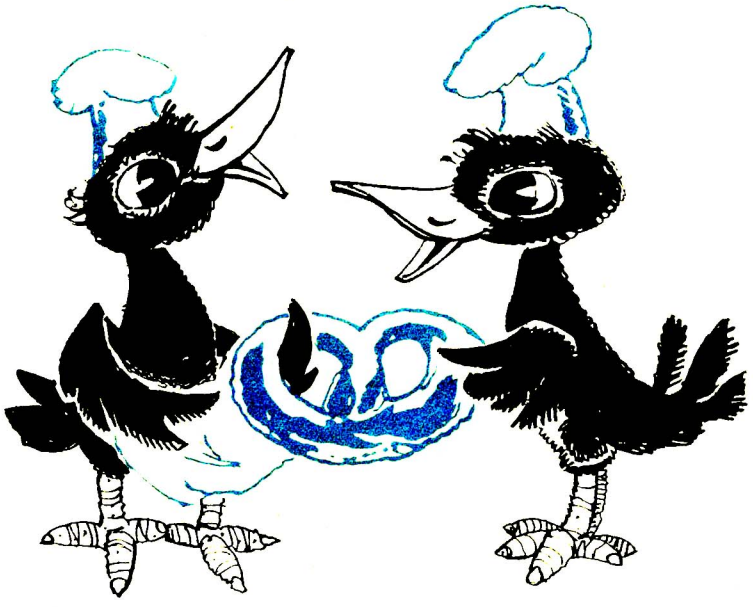

Николай СОКОЛОВ

КАЛАЧ

Ай, качи-качи-качи!
Прилетели к нам грачи.
Прилетели к нам грачи,
Калачи пекут в печи.

Ты, мой ладушка, не плачь!
Принесу тебе калач.
Принесу тебе калач,
Да не пресен, не горяч!

Я тебя уважу —
Медом намажу.
Заздравье скажу,
Тебе покажу,
Покажу всем..
Сам съем.

ПЕСНИ В СТИЛЕ РАЗНЫХ НАРОДОВ

ТЕТРАДЬ ПЕРВАЯ

Слова В. ВИКТОРОВА

Музыка Р. БОЙКО

На лошадке

(Во французском стиле)

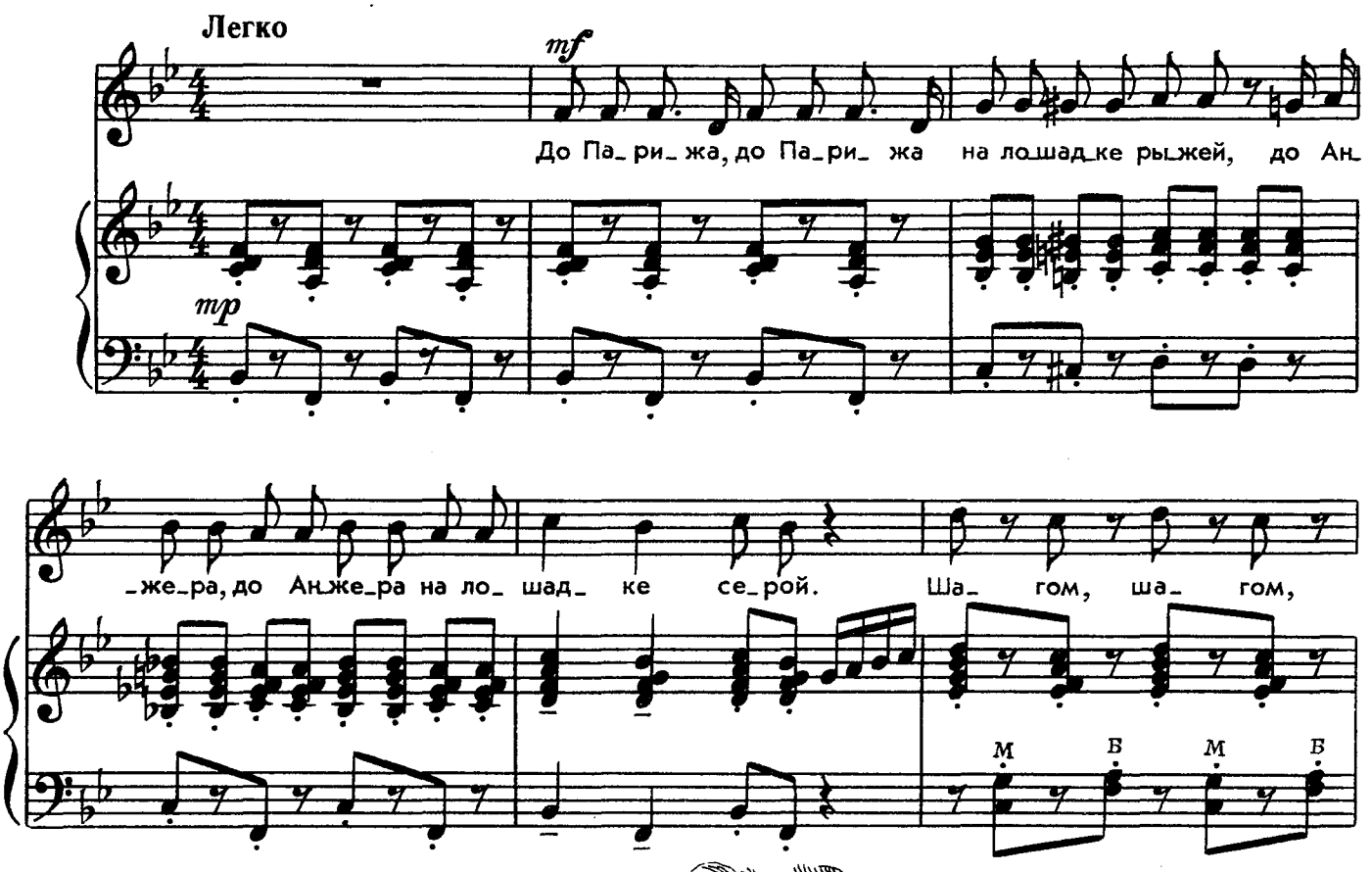



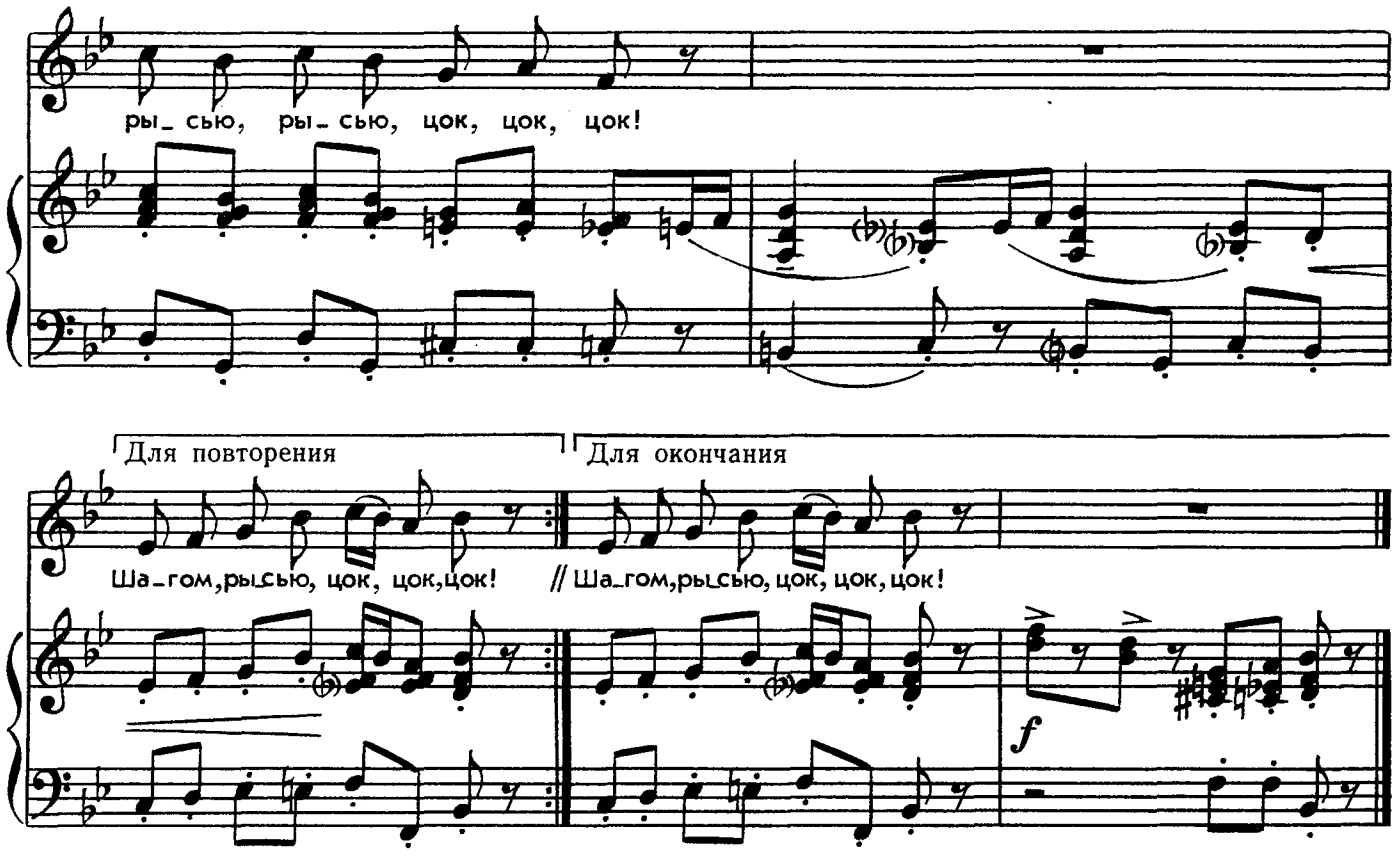



До Парижа, до Парижа
На лошадке рыжей,
До Анжера, до Анжера
На лошадке серой.
Шагом, шагом,
Рысью, рысью,
Цок, цок, цок!
Шагом, рысью, цок, цок, цок!

До Марселя, до Марселя
На лошадке белой,
До Шербура, до Шербура
На лошадке бурой,
Шагом, шагом,
Рысью, рысью,
Цок, цок, цок!
Шагом, рысью, цок, цок, цок!

До Лиона, до Лиона
На лошадке стройной,
А вернемся на проворной
На лошадке черной!
Шагом, шагом,
Рысью, рысью,
Цок, цок, цок!
Шагом, рысью, цок, цок, цок!

Что думает птица
(В английском стиле)

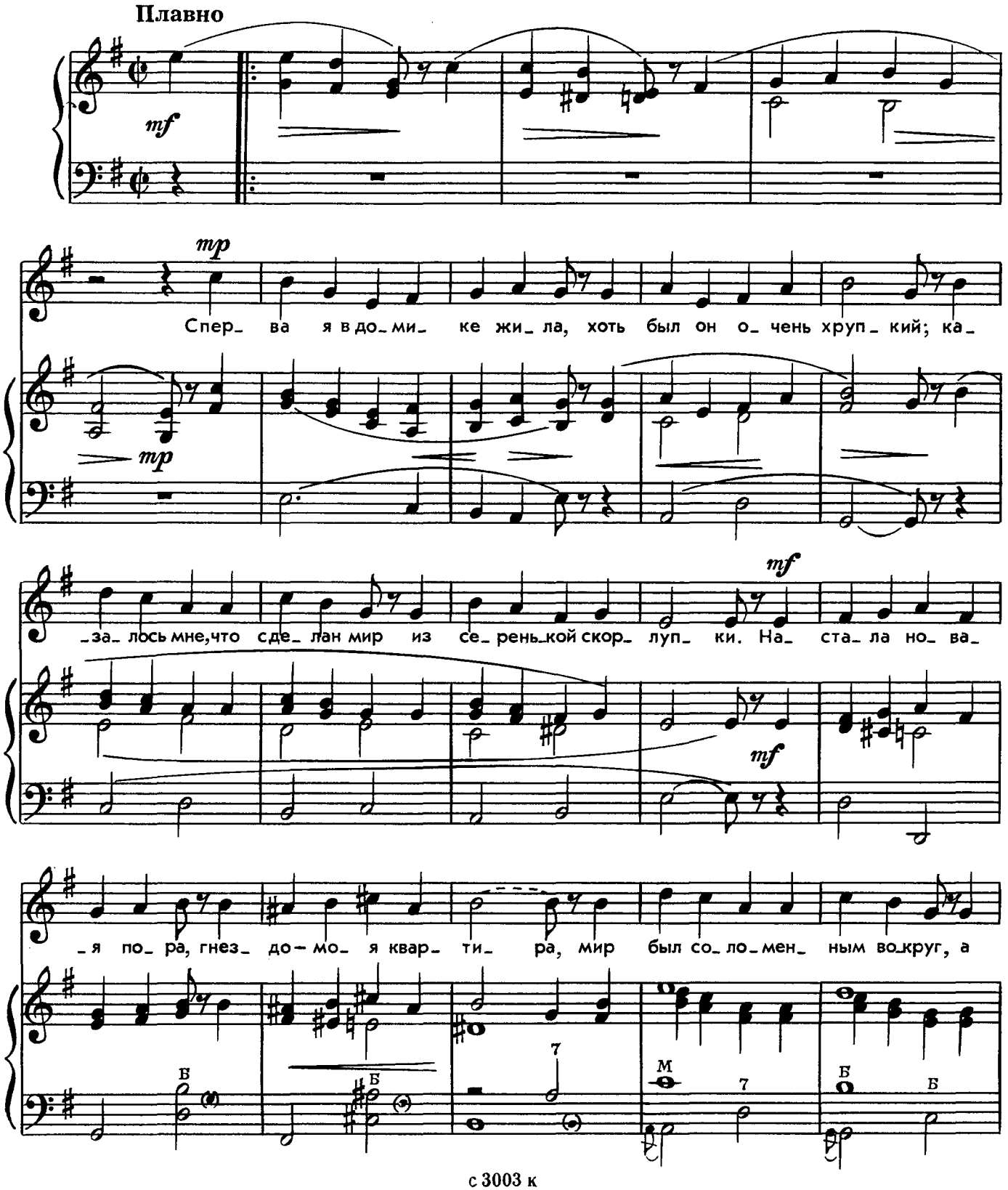

с 3003 к

Ноты: Ale07.ru

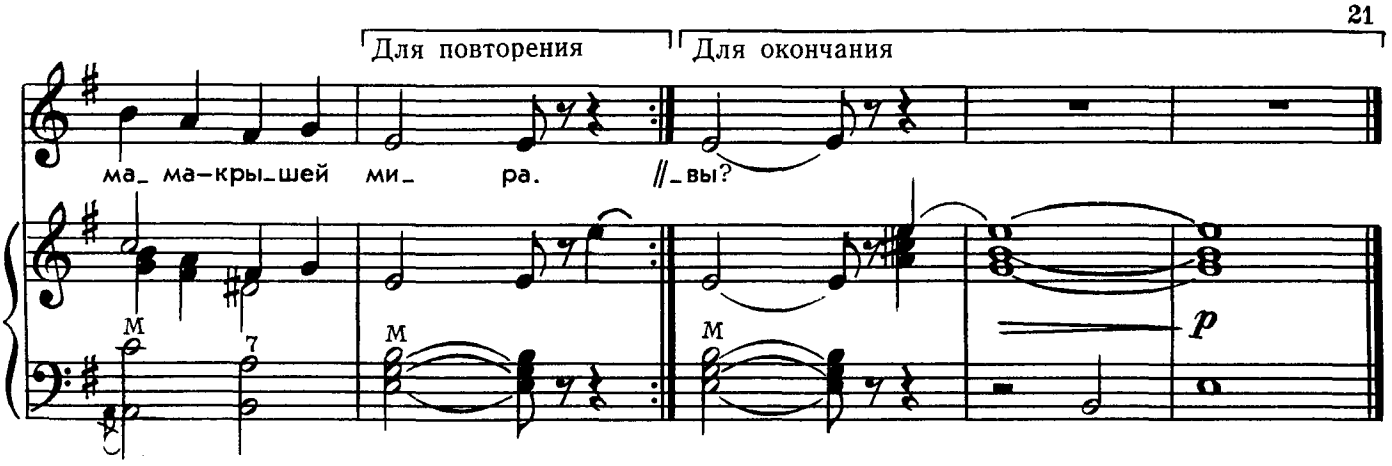

Сперва я в домике жила,
Хоть был он очень хрупкий;
Казалось мне, что сделан мир
Из серенькой скорлупки.
Настала новая пора,
Гнездо — моя квартира,
Мир был соломенным вокруг,
А мама — крышей мира.

Вот я упала из гнезда,
Лечу с вершины клёна,
Во все глаза гляжу на мир —
Он из листвы зелёной.
И наконец, лечу я в глубь
Небесной синевы.
Но из чего же сделан мир?
Не знаете ли вы?



Морская волна

(В итальянском стиле)

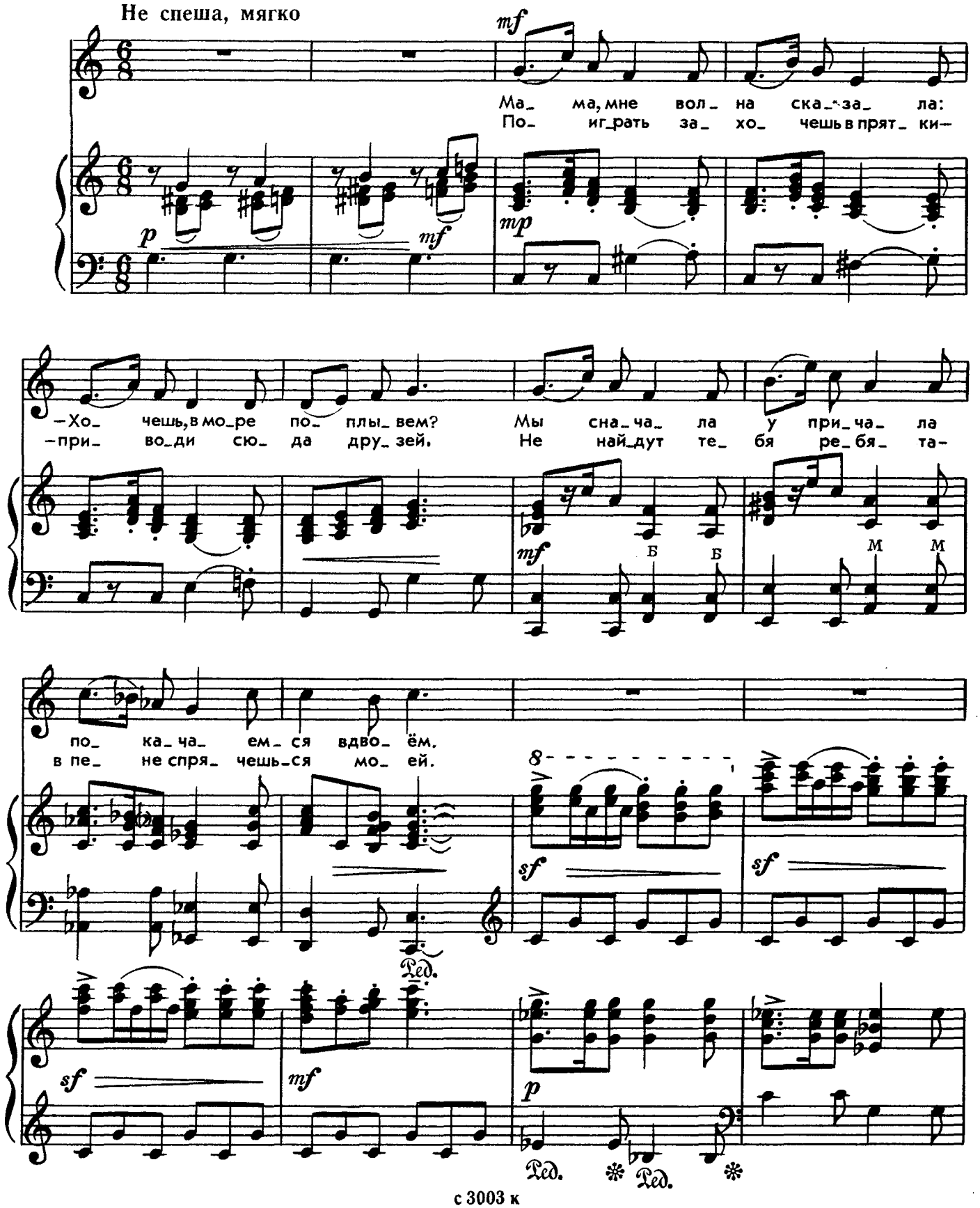

с 3003 к

Ноты: Ale07.ru

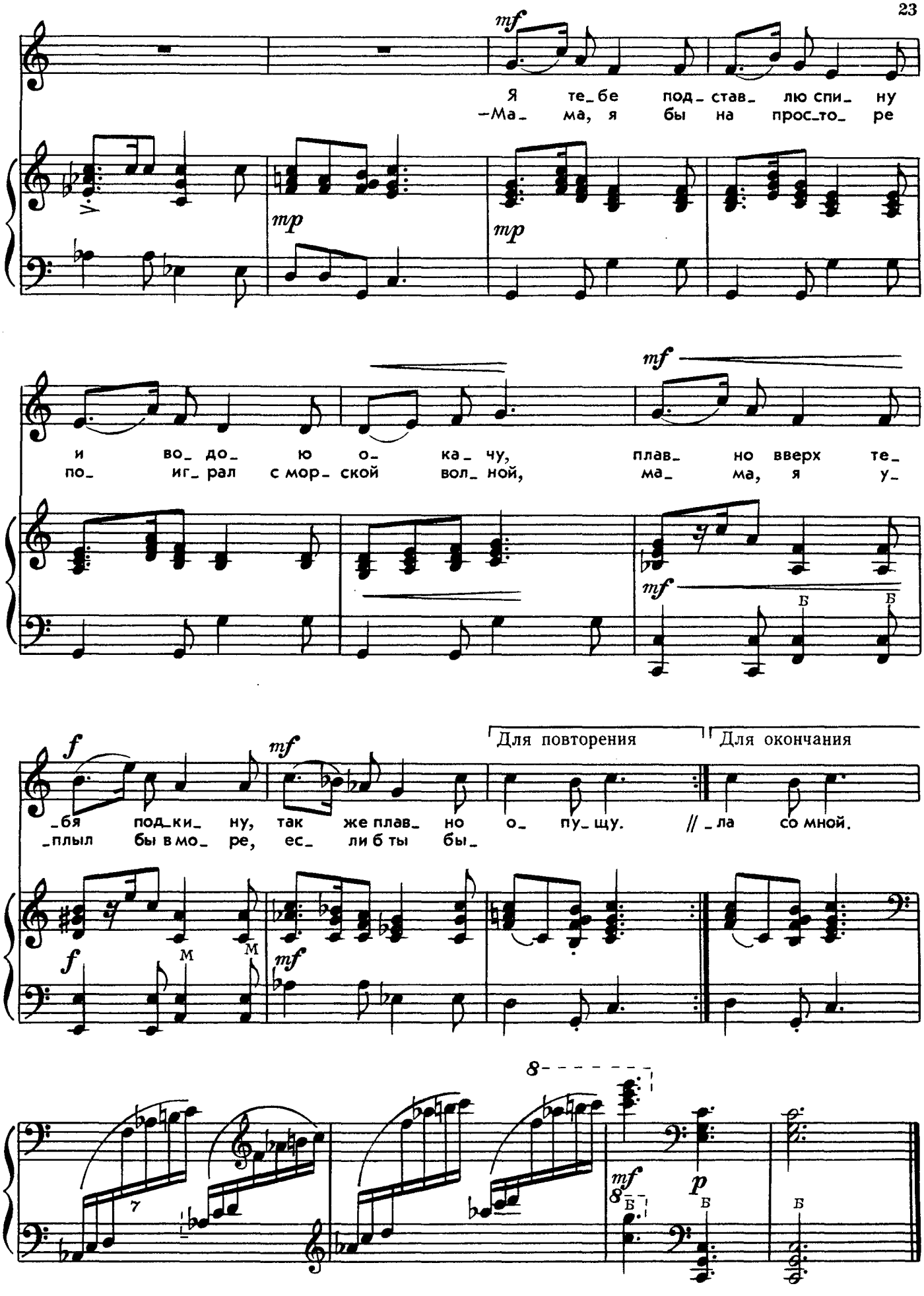
mf
Я те_бе под_став_лю спи_ну
–Ма_ ма, я бы на прос_то_ре
mp
mp
mf
и во_ до_ ю о_ ка_чу, плав_ но вверх те_
по_ иг_рал с мор_ской вол_ной, ма_ ма, я у_
mf
Б
Б
f
mf
Для повторения
Для окончания
_бя под_ки_ ну, так же плав_ но о_ пу_щу. // _ла со мной.
_плыл бы в мо_ре, ес_ли б ты бы_
f
M
M
mf
8
7
mf
8
Б
p
Б
Б

Я лечу ослика

(В латиноамериканском стиле)

Не спеша, очень ритмично

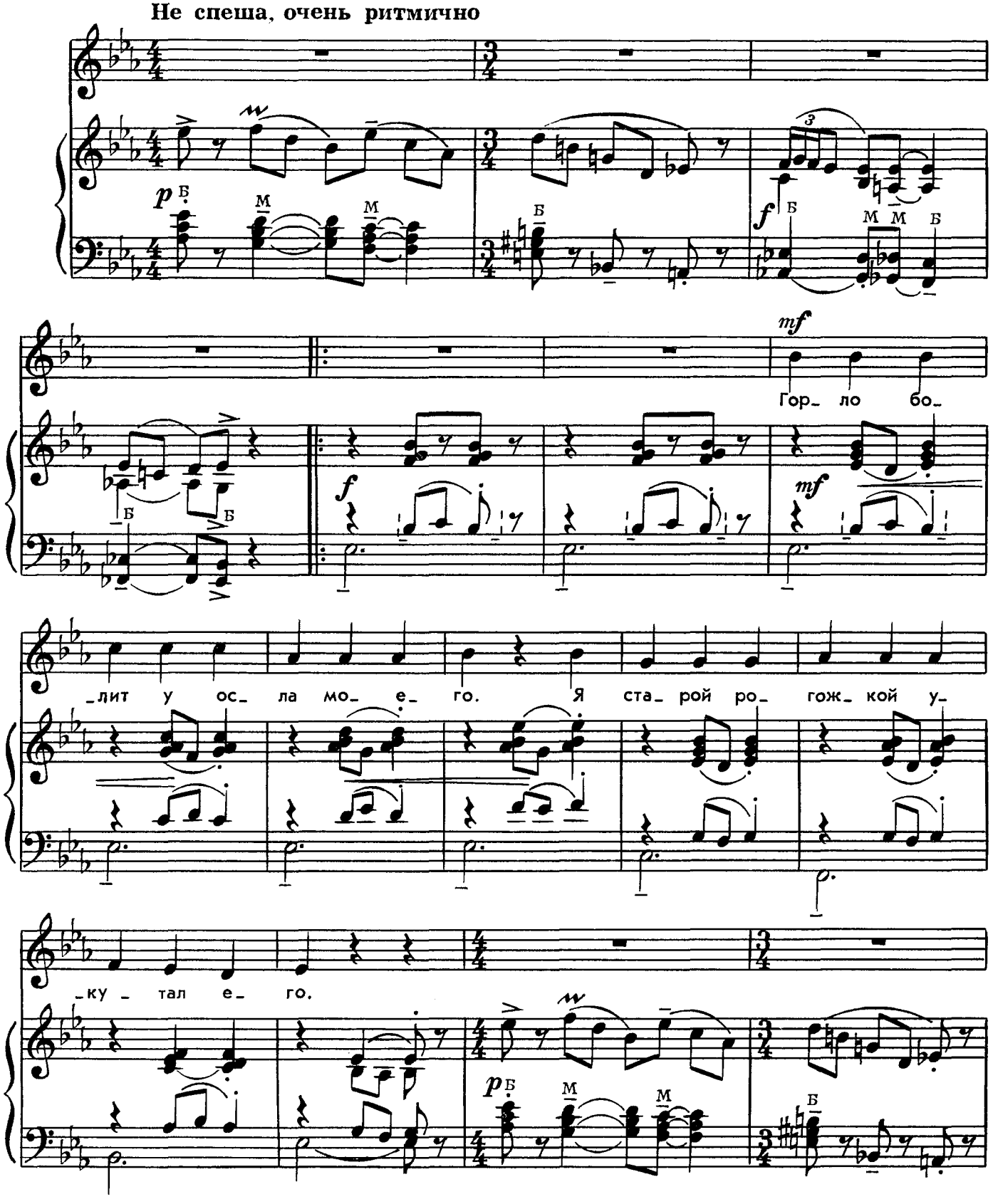

с 3003 к

Ноты: Ale07.ru

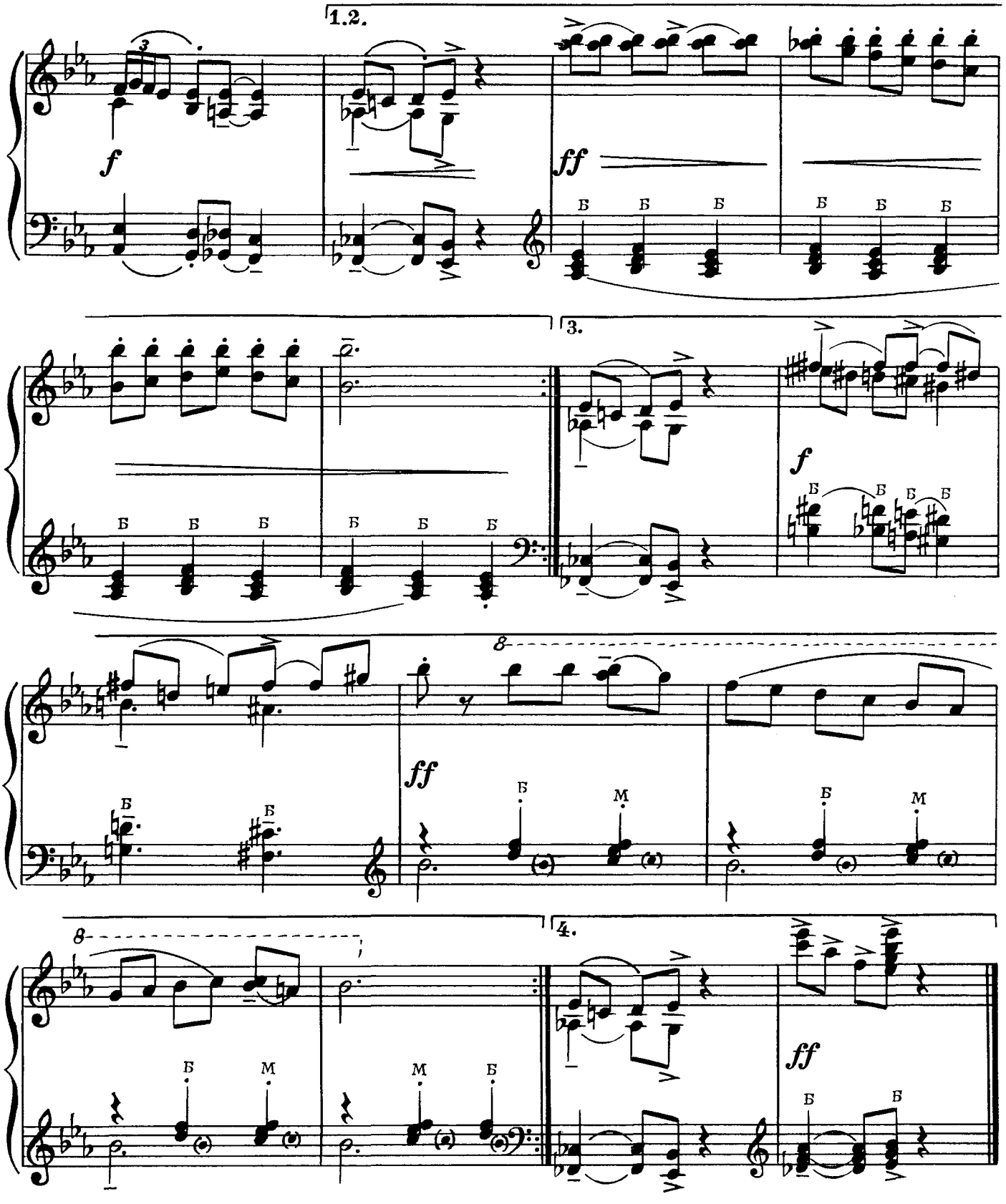

Горло болит
У осла моего.
Я старой рогожкой
Укутал его.

Ноги болят
У осла моего.
Я пластырь из листьев
Принёс для него.

Сердце болит
У осла моего.
Отваром из трав
Напоил я его.

Вот мой осёл
Совершенно здоров.
Не нужно ему
Никаких докторов.

Речная прохлада
(В негритянском стиле)

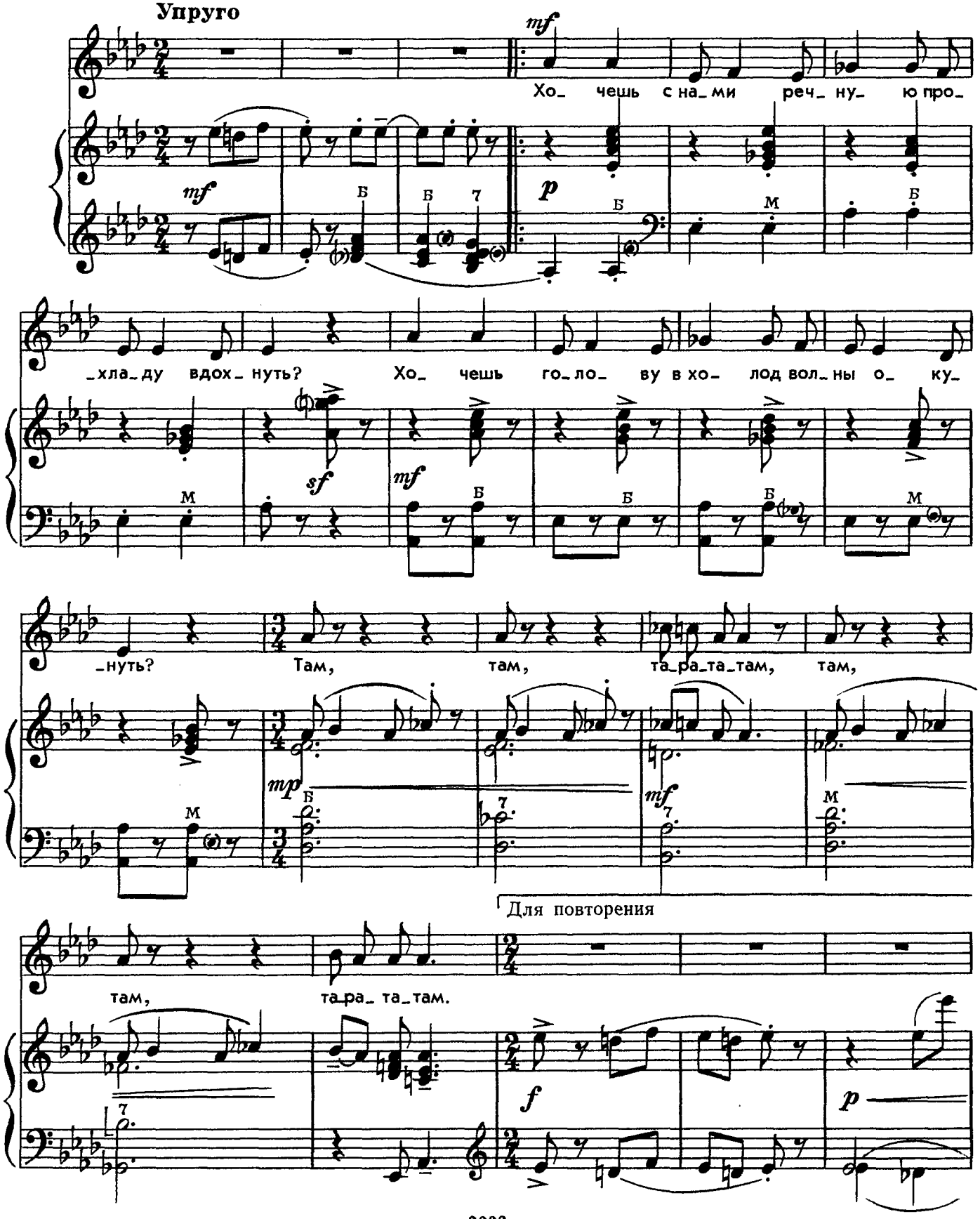

Ноты: Ale07.ru

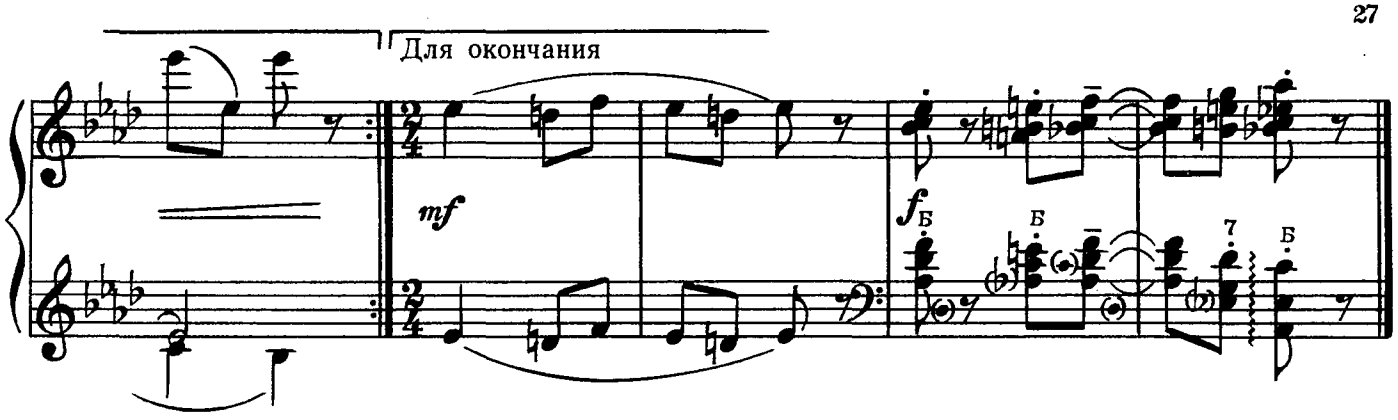

Хочешь с нами
Речную прохладу вдохнуть?
Хочешь голову
В холод волны окунуть?
Там, там,
Та-ра-та-там,
Там, там,
Та-ра-там-там.

Хочешь, вниз поплывём
По широкой реке?
Там живёт крокодил
На своём островке.
Там, там,
Та-ра-та-там,
Там, там,
Та-ра-там-там.

Хочешь, прямо с пироги
Нырнем в глубину
И пройдем на руках
По песчаному дну?
Там, там,
Та-ра-та-там,
Там, там,
Та-ра-там-там.

Хочешь, рыбку поймаем
В запруде речной?
Рыбку с пестрым хвостом,
С чешуёй нарезной...
Там, там,
Та-ра-та-там,
Там, там,
Та-ра-там-там.











Письмо на снегу

Слова М. ПЛЯЦКОВСКОГО

Музыка С. СОСНИНА

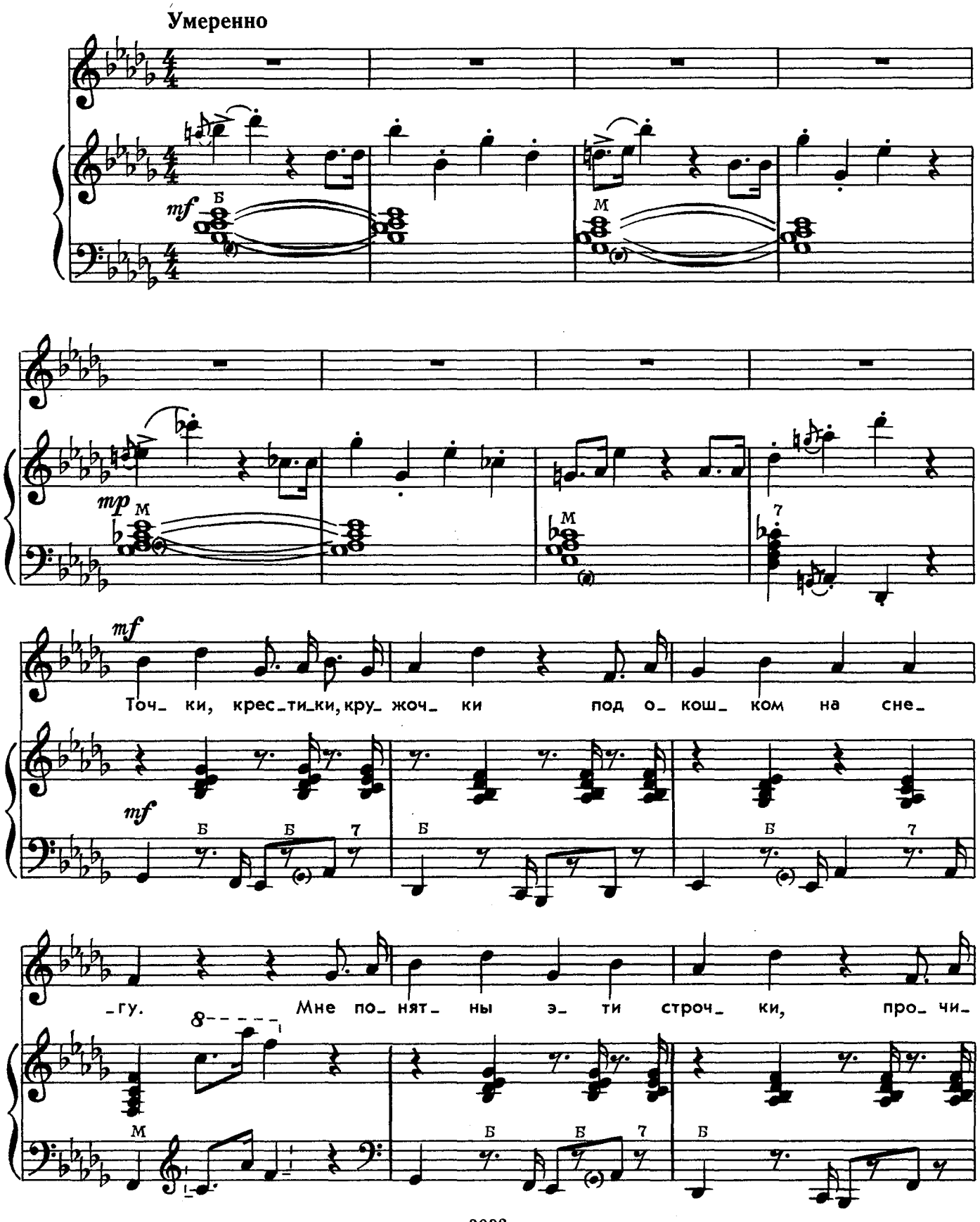

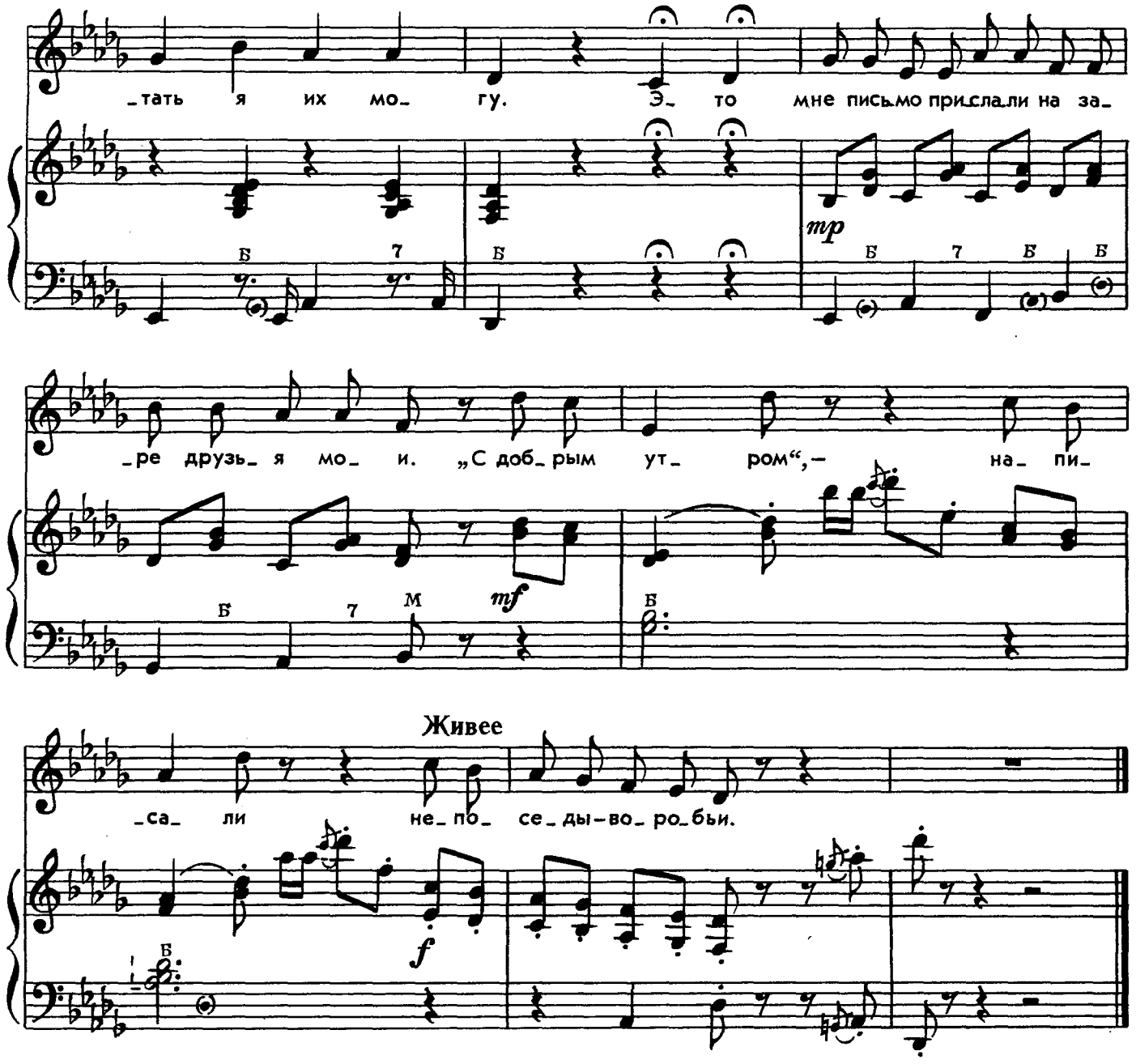

Точки, крестики, кружочки
Под окошком на снегу.
Мне понятны эти строчки,
Прочитать я их могу.

Это мне письмо прислали
На заре друзья мои.
«С добрым утром», — написали
Непоседы-воробьи.

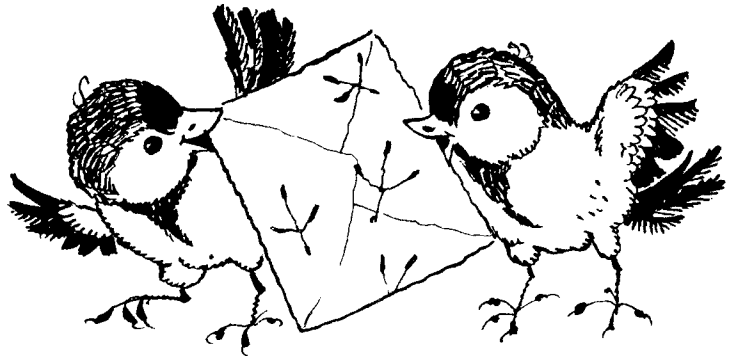

Зимняя колыбельная

Слова В. ВИКТОРОВА

Музыка З. КОМПАНЕЙЦА

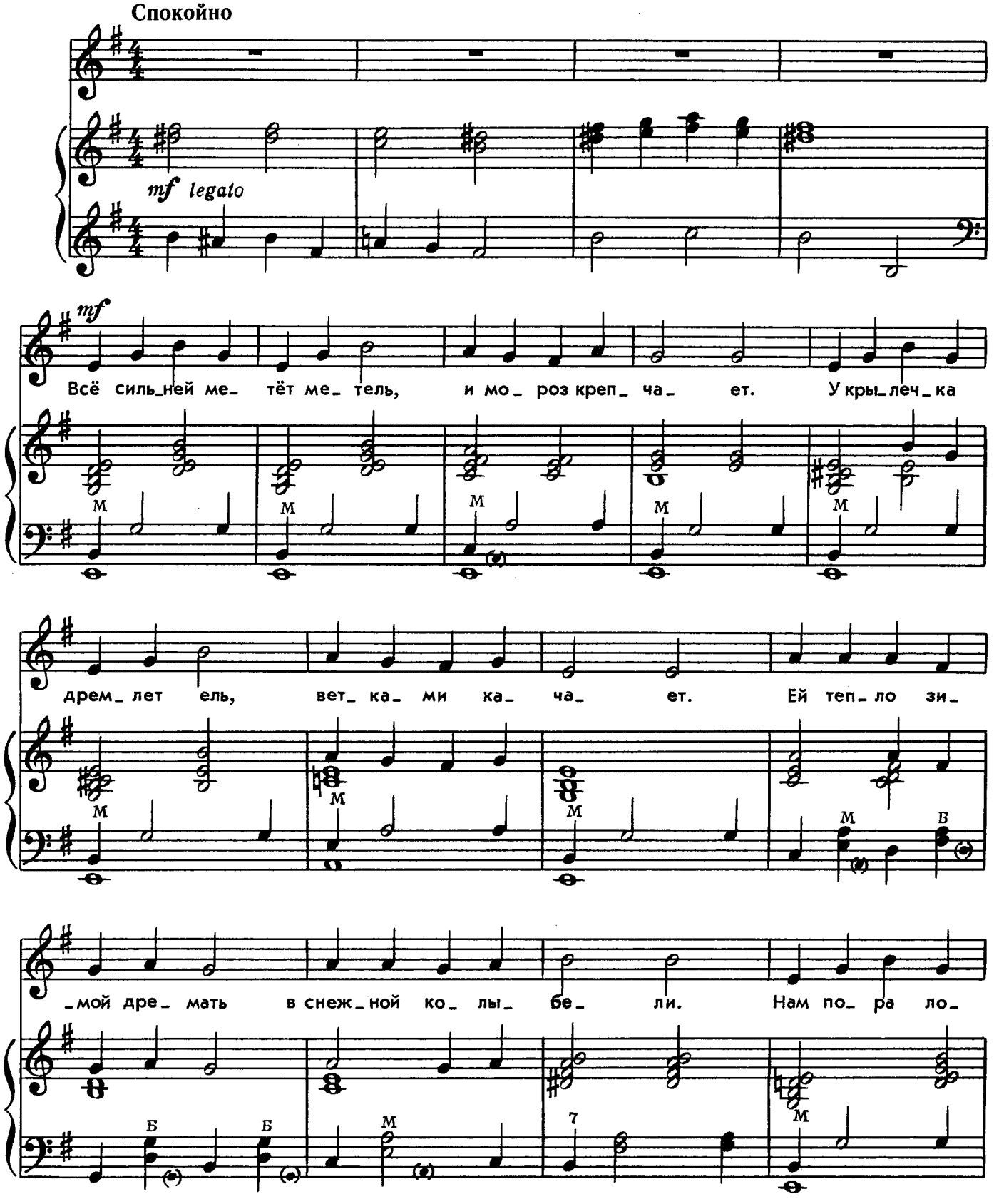

с 3003 к

Ноты: Ale07.ru

жить ся спать, нам по_ ра в по _ сте_ ли.

м м м

Нам по_ ра ло_ жить_ ся спать, нам по_ ра в по _ сте_ ли.

б м б б м



ЗАГАДКИ

Петр ГЕРАСИМОВ

Без гармошки старик,
Но скучать не привык.
С ним не выстоишь час,
Как ударишься в пляс.

(Мороз)

Николай КРАСИЛЬНИКОВ

На карнизе нашем в ряд
Сабли острые висят.
Солнце выглянет, и сабли
На асфальт роняют капли.

(Сосульки)



Ты его не тронь, ни-ни!
У него есть две клешни.
И в воде с ним робок всяк,
Потому что это...

(Рак)





Еще вчера мальчишки на реке
Купались, загорали на песке,
Но пролетели в небе журавли,
И за собою лето увели.

(Осень)

Он съел семь мороженых,
Кисть винограда,
Коробку пирожного,
Кило шоколада.
Три банки варенья,
Огромный гранат.
Шесть пачек печенья,
Икру, мармелад.

(Обжора)

СКОРОГОВОРКА





Сорок
Сорóк
За сорок ночек
Сшили
Деткам
В срок
Сорок
Сорочек.

