

ГУСЕЛЬКИ



ВЫПУСК
37

СОДЕРЖАНИЕ

ВОЗДУШНЫЙ ШАРИК
Музыка З. Компанейца, слова Л. Дымовой 2

ЛЕТНИЙ ДОЖДЬ
Музыка З. Компанейца, слова Л. Дымовой 4

КОШКА
Музыка А. Парцхаладзе, слова Л. Ствилия, перевод с грузинского Г. Андреевой 6

КУКЛА
Музыка А. Парцхаладзе, слова Н. Кереселидзе, перевод с грузинского Г. Андреевой 8

ЛИШЬ УТРО НАСТАНЕТ
Музыка В. Герчик, слова Ж. Агаджановой 10

ХОРОШО МАЛЬЧИШКАМ ОЧЕНЬ. САДИК. ДЕД-МОРОЗ. ЧУДЕСНЫЙ ТЕРЕМ
Стихи Р. Грановской 12

СТУПЕНЬКИ
Стихи М. Пляцковского 13

«ГОЛОДОВКА»
Стихи В. Михановского. 13

ПЕРВОМАЙСКАЯ
Слова и музыка Г. Демидова 14

ПО МОСКВЕ ГУЛЯЯ
Музыка В. Иванникова, слова Т. Башмаковой 16

КОРОВА
Музыка Б. Шнапера, слова Э. Мошковской 18

ЭТО ОСЕНЬ ВИНОВАТА
Музыка Б. Шнапера, слова Э. Мошковской 22

ЗИМНЯЯ ПЕСЕНКА
Музыка Б. Шнапера, слова В. Желтовой 24

ТРИ ЗАГАДКИ
Музыка Д. Львова-Компанейца, слова В. Викторова . . . 26

СПАТЬ ПОРА
Музыка В. Купревича, слова Н. Берендгофа 28

ДОЖДЬ
Музыка З. Ткач, слова Г. Виеру, перевод с молдавского Г. Андреевой 30

ВОРОБЬИШКО
Музыка З. Ткач, слова Г. Андреевой 32

ЗВЕЗДОЧКА
Музыка З. Ткач, слова Г. Виеру, перевод с молдавского Г. Андреевой 34

СЕВЕРНЫЕ ЗАГАДКИ
Автор М. Пляцковский 36

© Издательство «Советский композитор», 1975 г.

ГУСЕЛЬКИ

ПЕСНИ И СТИХИ
ДЛЯ ДЕТЕЙ
ДОШКОЛЬНОГО
ВОЗРАСТА

ВЫПУСК
37

ВСЕСОЮЗНОЕ ИЗДАТЕЛЬСТВО СОВЕТСКИЙ КОМПОЗИТОР
МОСКВА • 1975

ВОЗДУШНЫЙ ШАРИК

Слова Л. ДЫМОВОЙ

Музыка З. КОМПАНЕЙЦА

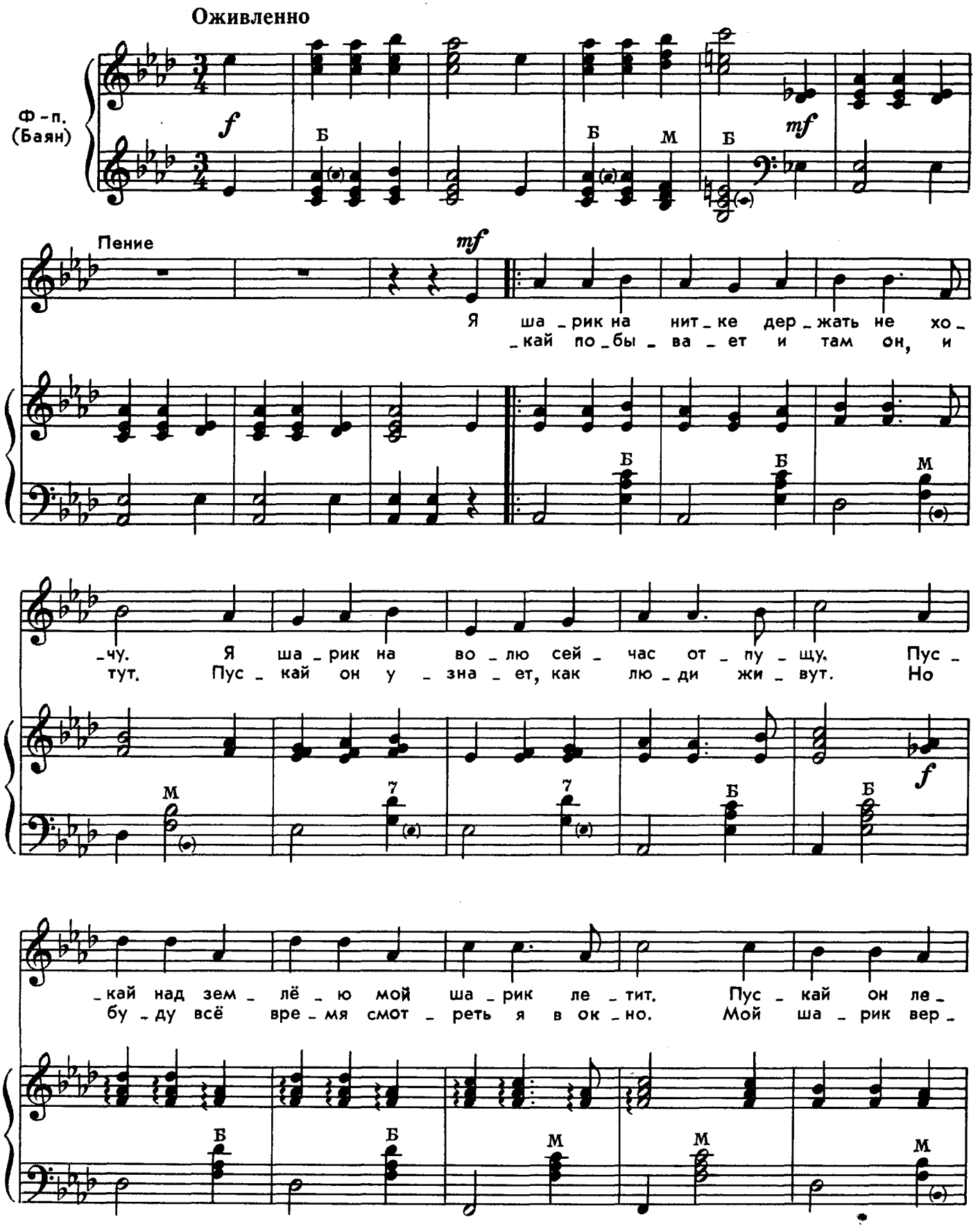

_тит и на солн_це блес_тит. Пус_кай над зем_лё_ю мой ша_рик ле_
_нёт_ся ко мне всё рав_но! Но бу_ду всё вре_мя смот_реть я в ок_

7 7 Б Б Б М

Для повторения | Для окончания

_тит, пус_кай он ле_тит и на солн_це блес_тит. Пус_ _но!
_но, мой ша_рик вер_нёт_ся ко мне всё рав_

Б М 7 Б

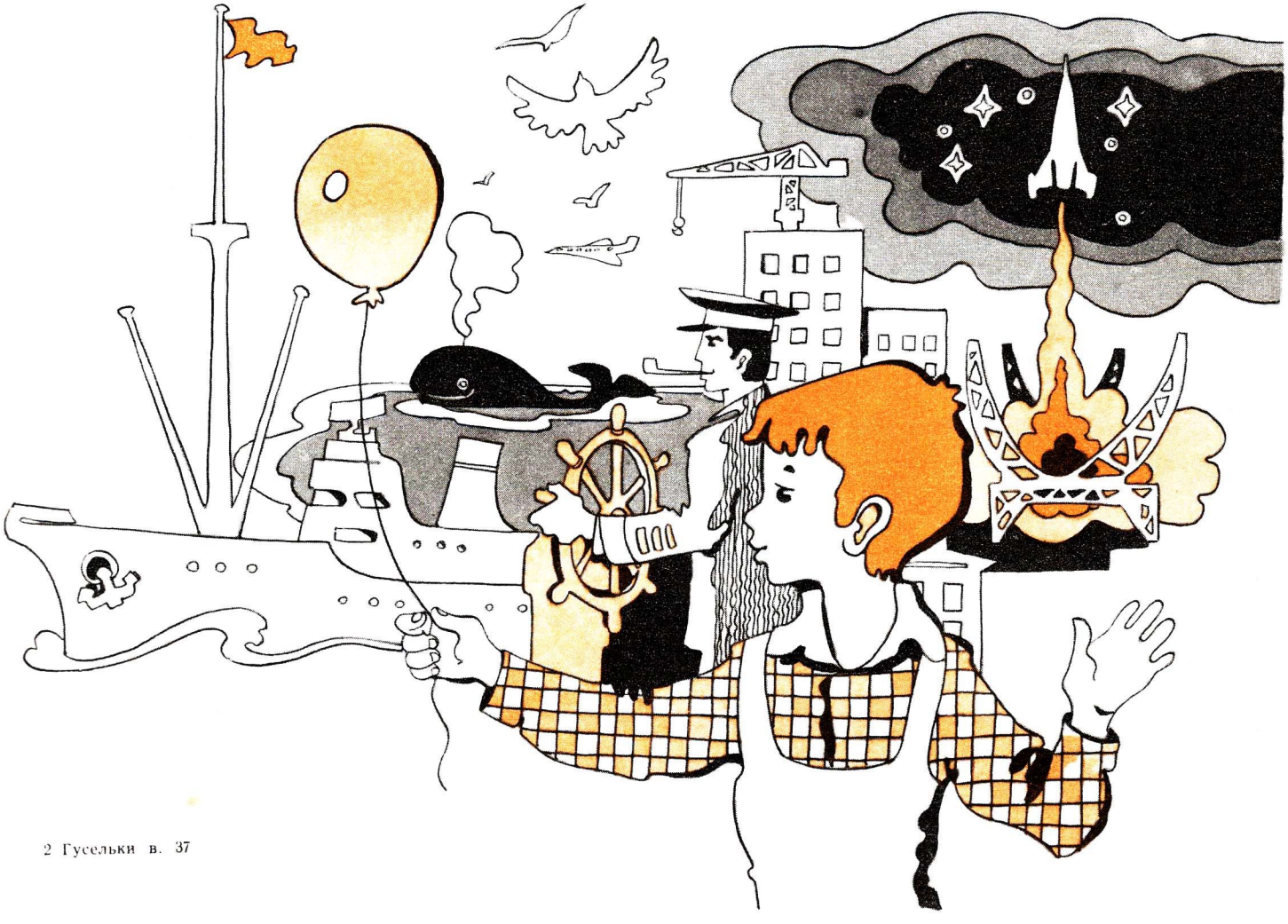

ЛЕТНИЙ ДОЖДЬ

Слова Л. ДЫМОВОЙ

Музыка З. КОМПАНЕЙЦА

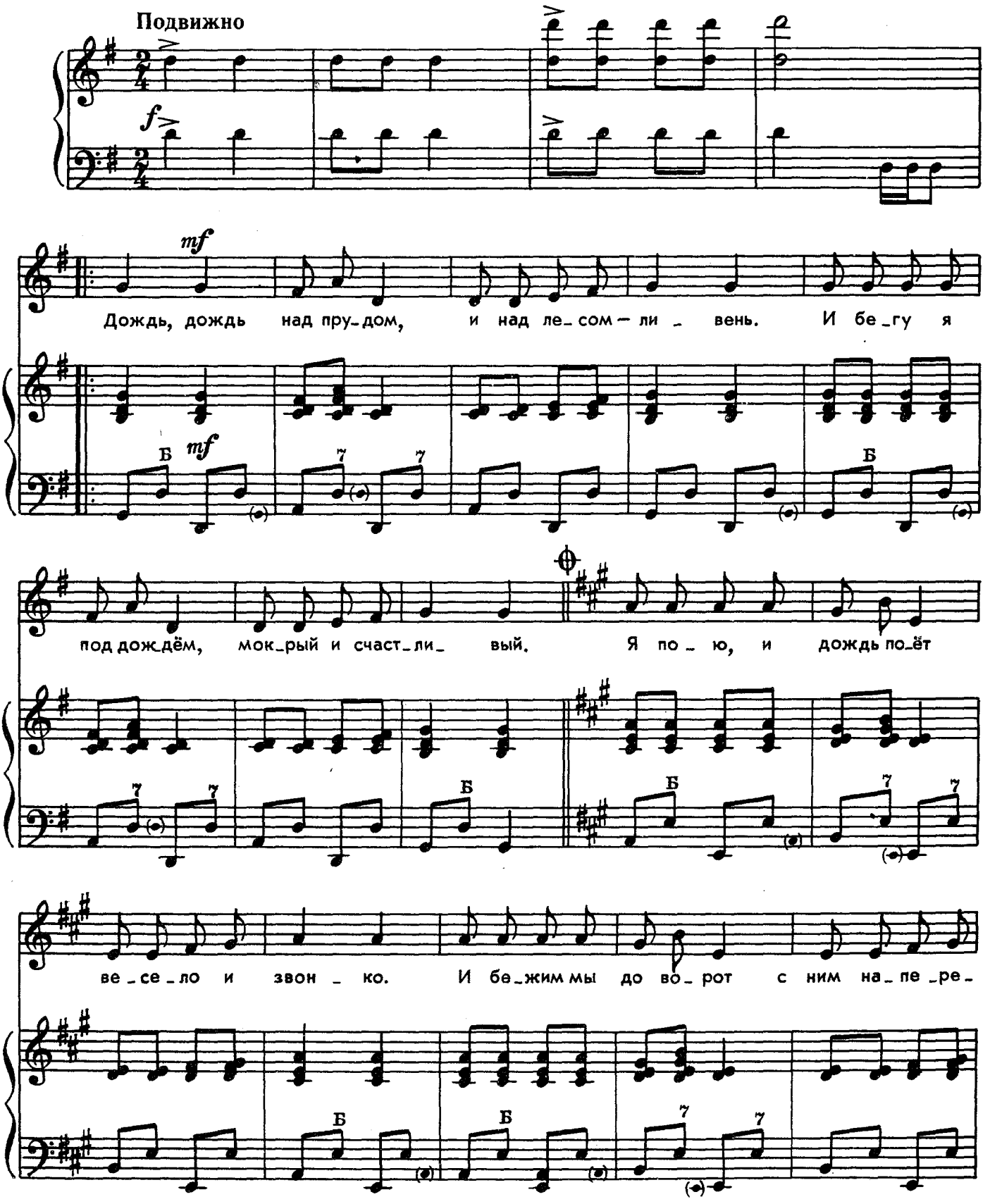

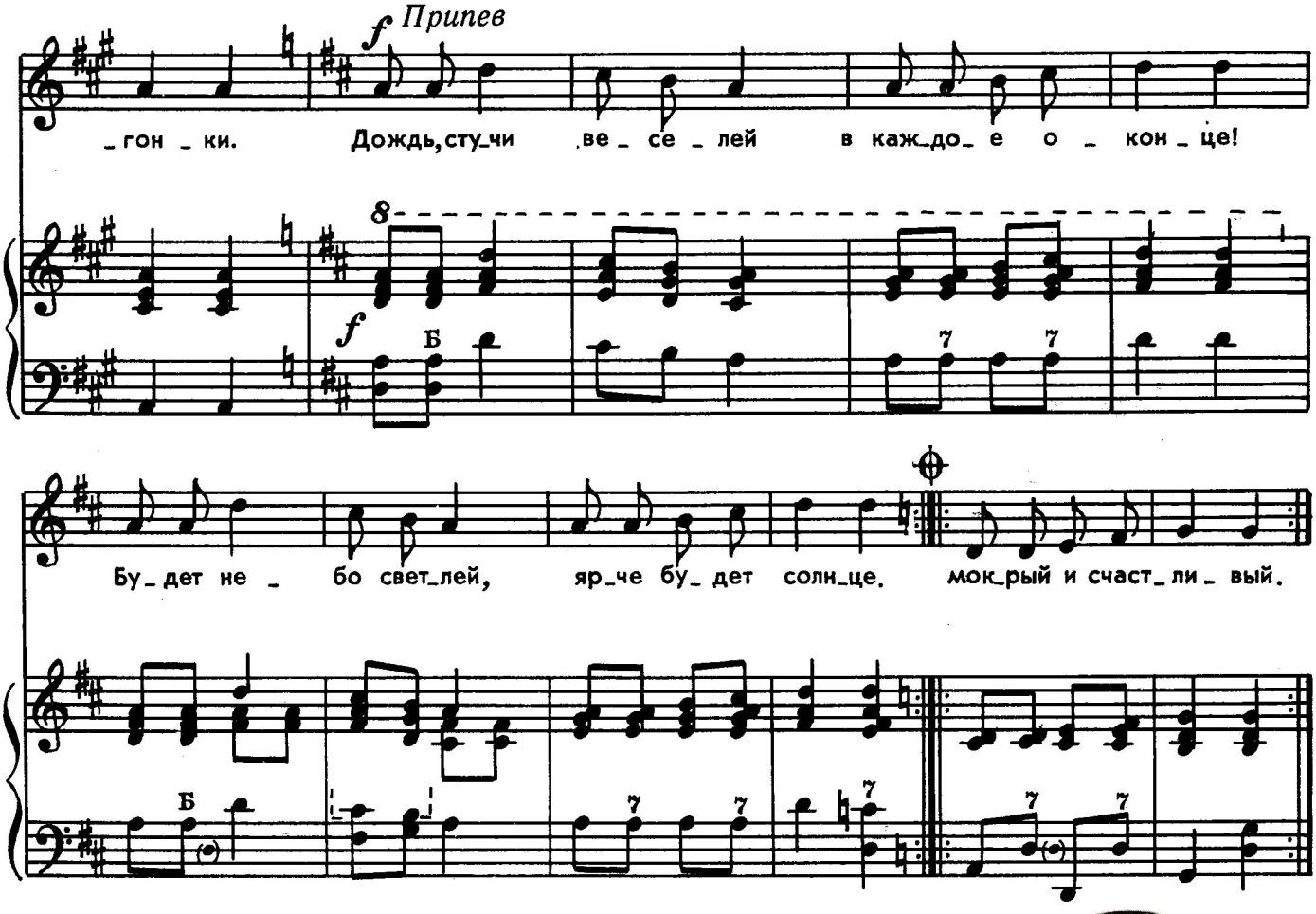

Дождь, дождь над прудом,
И над лесом — ливень.
И бегу я под дождём,
Мокрый и счастливый.

Я пою, и дождь поёт
Весело и звонко.
И бежим мы до ворот
С ним наперегонки.

Припев: Дождь, стучи веселей
В каждое оконце!
Будет небо светлей,
Ярче будет солнце.

Эй, дождь, чудо-дождь,
Тёплый и лучистый!
И везде, где ты идёшь,
Мёдом пахнут листья.

Всюду блёстки серебра,
Бусы из жемчужин.
И повсюду детвора
Шлепает по лужам.

Припев: Дождь, стучи веселей
В каждое оконце!
Будет небо светлей,
Ярче будет солнце.



КОШКА

Слова Л. СТВИЛИЯ
Перевод с грузинского Г. Андреевой

Музыка А. ПАРЦХАЛАДЗЕ

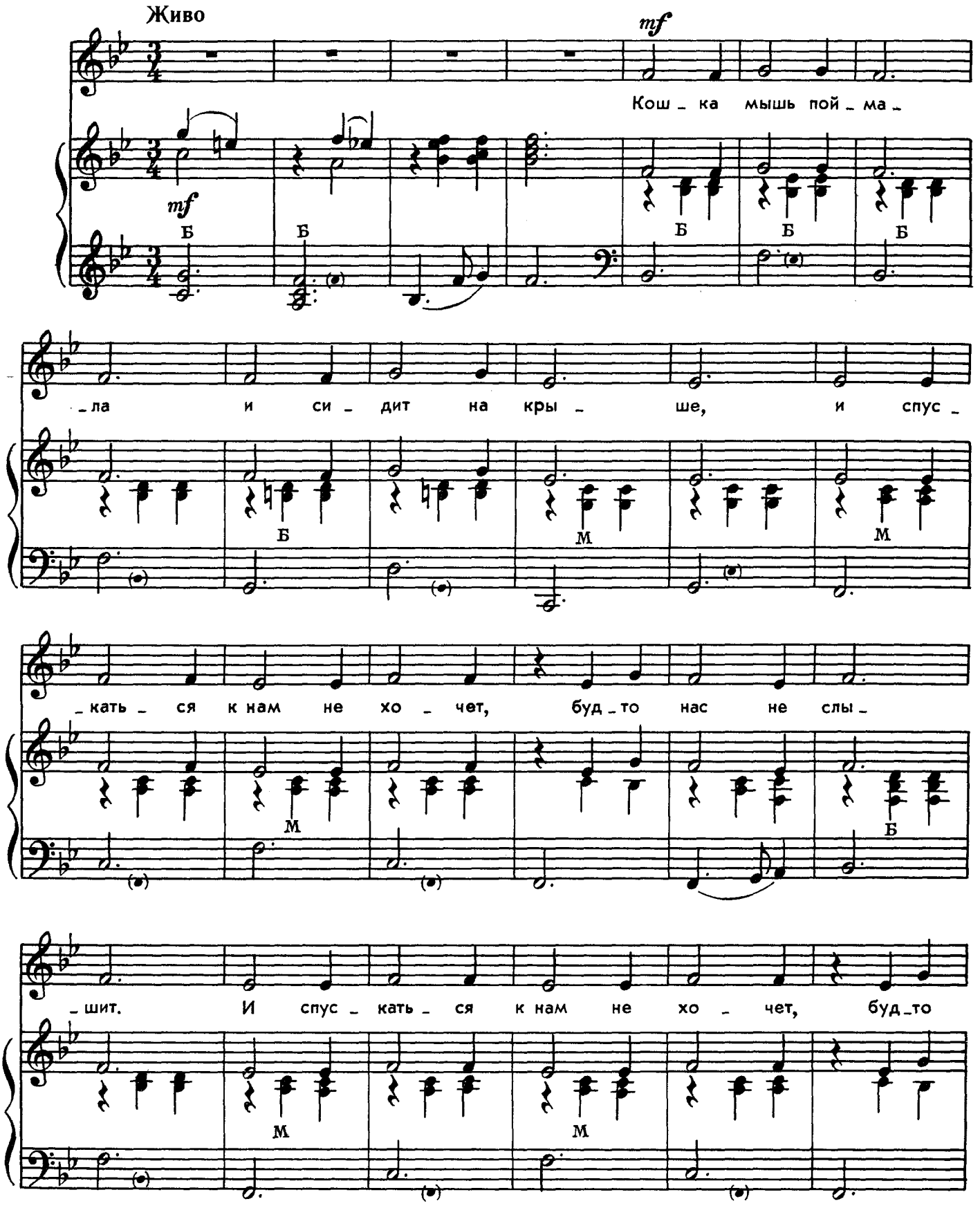

нас не слы_ шит. Кош_ка мышь пой_ма_ ла

Б Б Б

rit.

и си_ дит на кры_ ше.

Б Б

Ped. ✻



КУКЛА

Слова Н. КЕРЕСЕЛИДЗЕ
Перевод Г. Андреевой

Музыка А. ПАРЦХАЛАДЗЕ

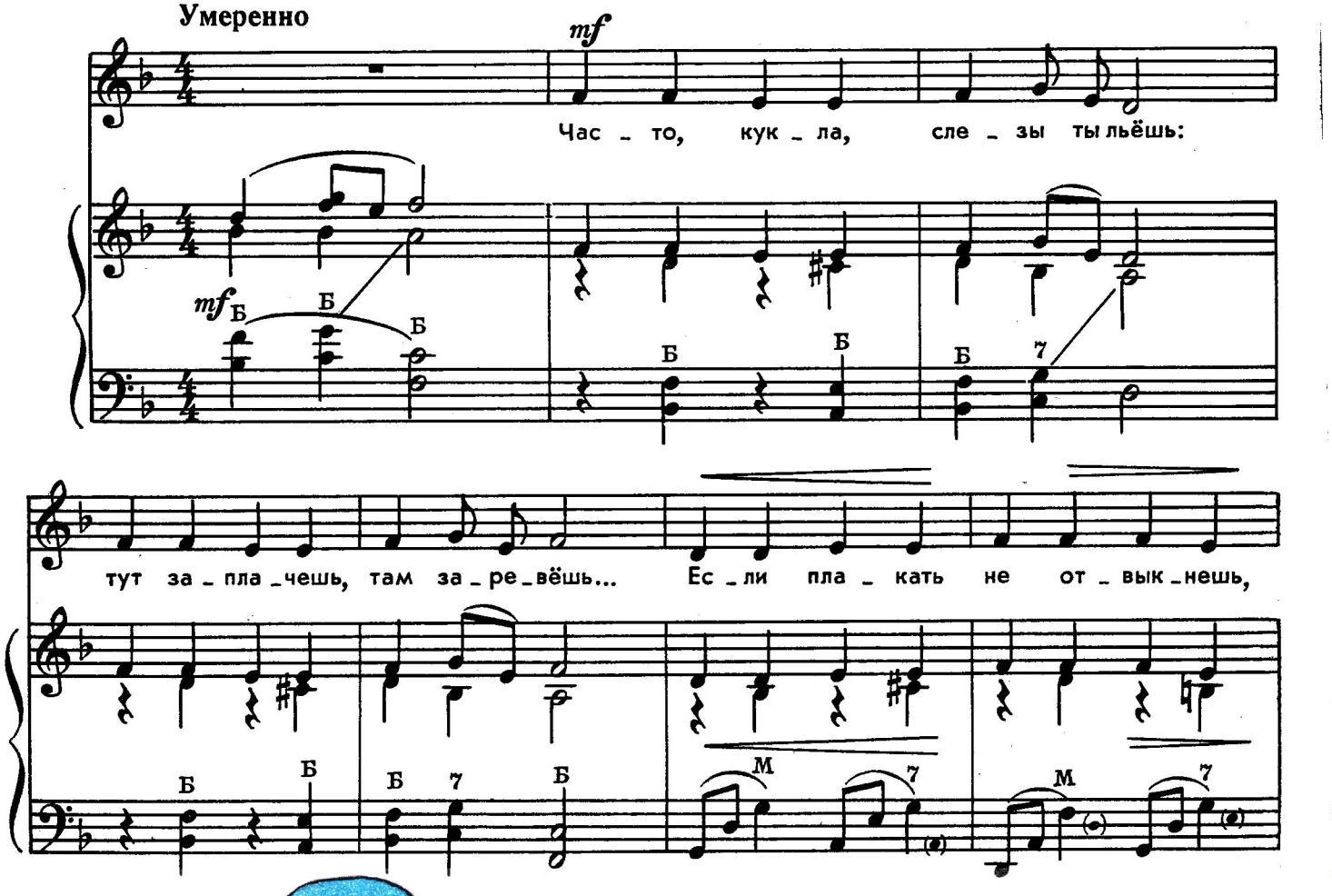



как ты, кук_ла, в шко_лу пой_дёшь? Ес_ли пла_кать

Б М Б 7 М 7

не от_вык_нешь, как ты, кук_ла, в шко_лу пой_дёшь?

rit.

М М Б М Б 7 Б Б 7 Б

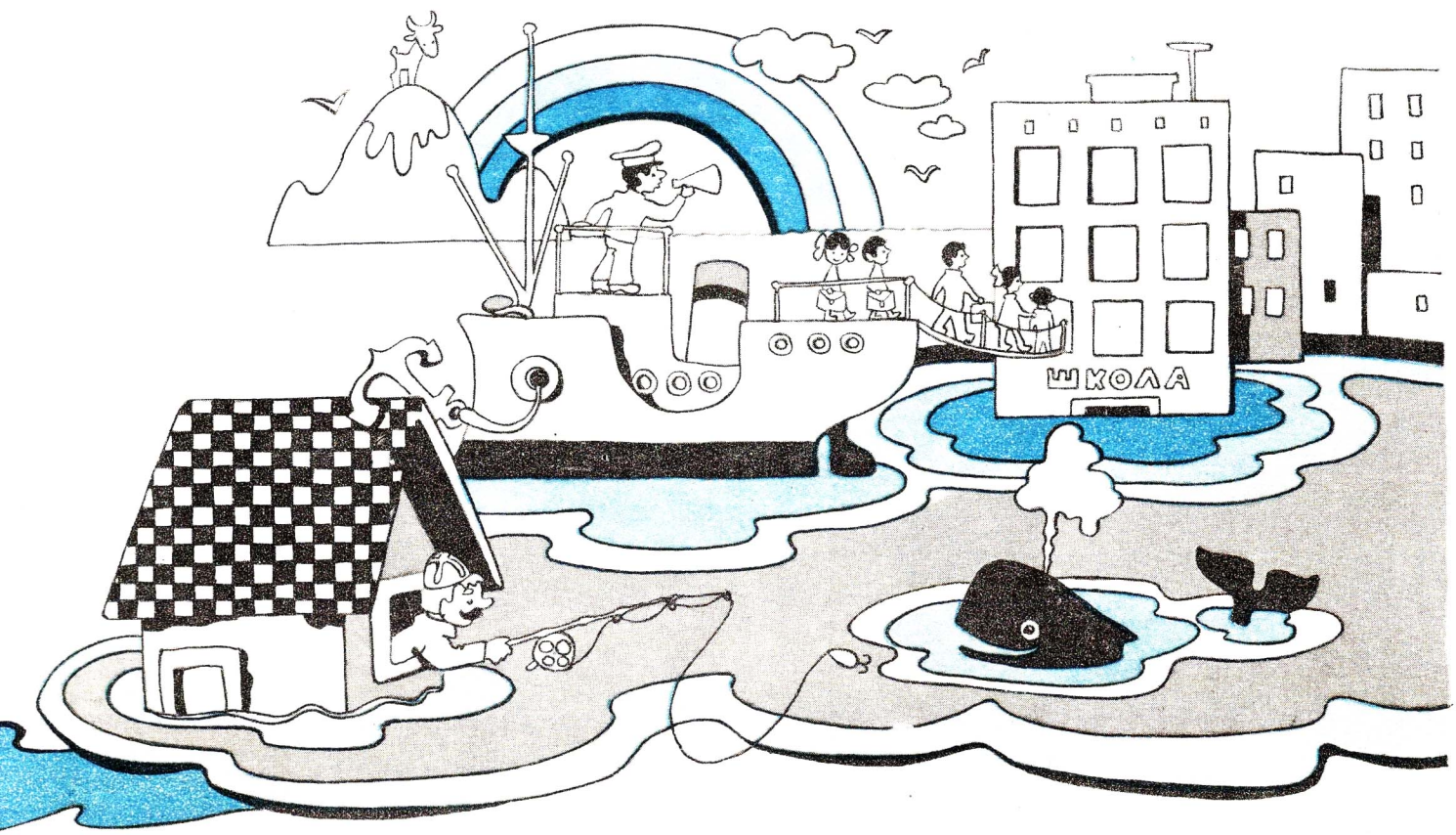

ЛИШЬ УТРО НАСТАНЕТ

Слова Ж. АГАДЖАНОВОЙ

Музыка В. ГЕРЧИК

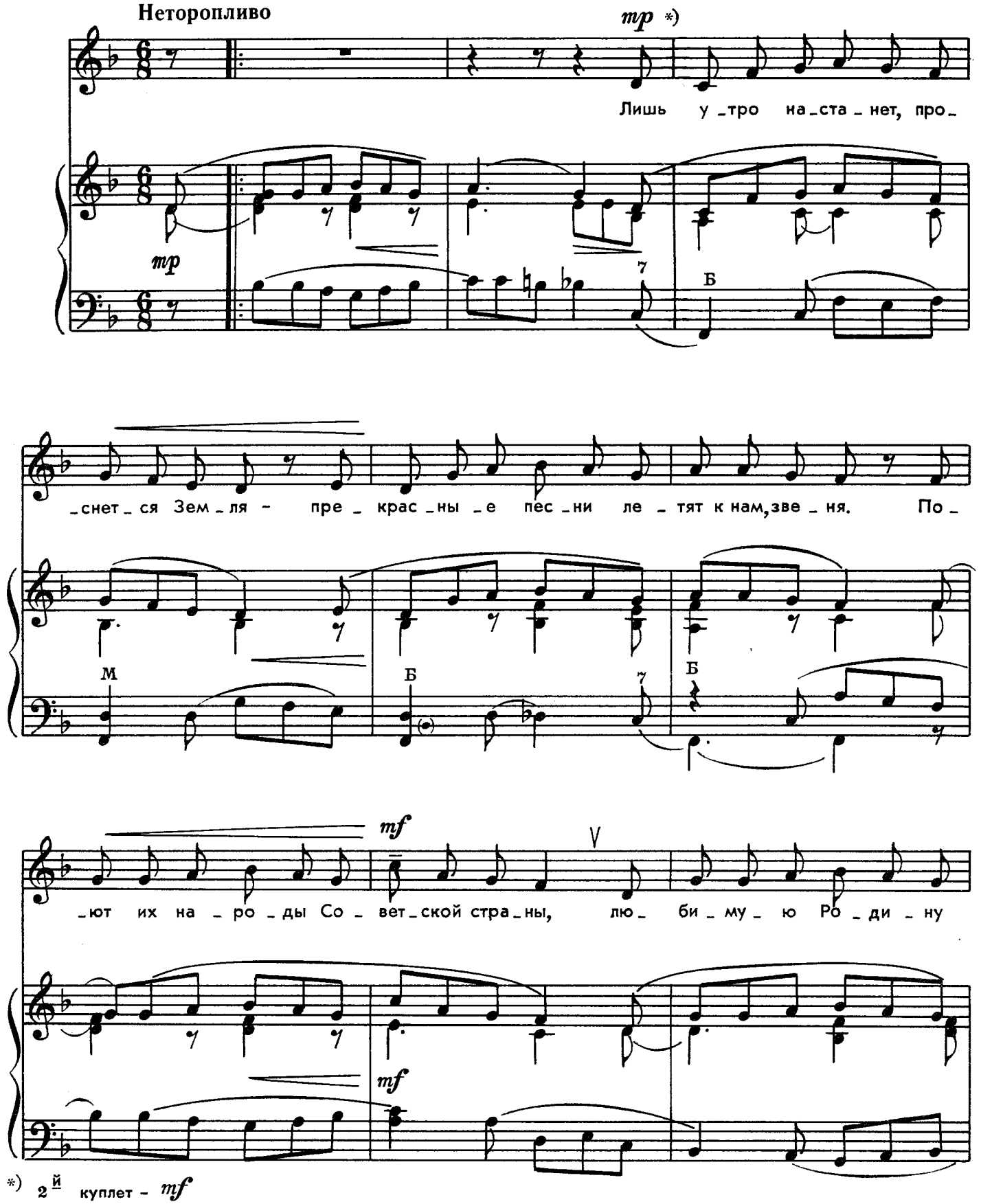

*) 2й куплет - mf

Для повторения

сла _ вят о _ ни.

Для окончания

о дет _ стве и сча _ стье сво _ ём!



Лишь утро настанет, проснется земля, —
Прекрасные песни летят к нам, звеня.
Поют их народы Советской страны,
Любимую Родину славят они.

Чудесный наш край это—сказочный сад,
И наши о Родине песни звенят.
Как птицы, мы весело, звонко поём
О радостном детстве и счастье своём!



Р. ГРАНОВСКАЯ

ХОРОШО МАЛЬЧИШКАМ ОЧЕНЬ

Каждый космонавт нам дорог —
Мы играем в Звёздный город.
Мы Гагарины, Титовы...
Все мы к подвигу готовы!
И девчонки тоже в сборе,
Всё о чём-то громко спорят.
— Что у вас стряслось такого?
— Все хотим быть Терешковой!

САДИК

Струйки радугой блестят —
Напоить цветы хотят.
Я здесь с лейкой хлопочу:
Дождь идёт, когда хочу!

ДЕД МОРОЗ

Холодно, холодно —
Выпал снег глубокий.
Дед Мороз, Дед Мороз,
Не кусай мне щёки!
Ты кусаешь — мне обидно,
А тебя нигде не видно.

ЧУДЕСНЫЙ ТЕРЕМ

Мы глазам своим не верим —
Вот так терем! Вот так терем!
Как фонарик, освещён.
Как дворец хрустальный, он!
Пробегают поезда:
Один туда, другой — сюда...
Всё устроено хитро...
Вот как мы пришли в метро!

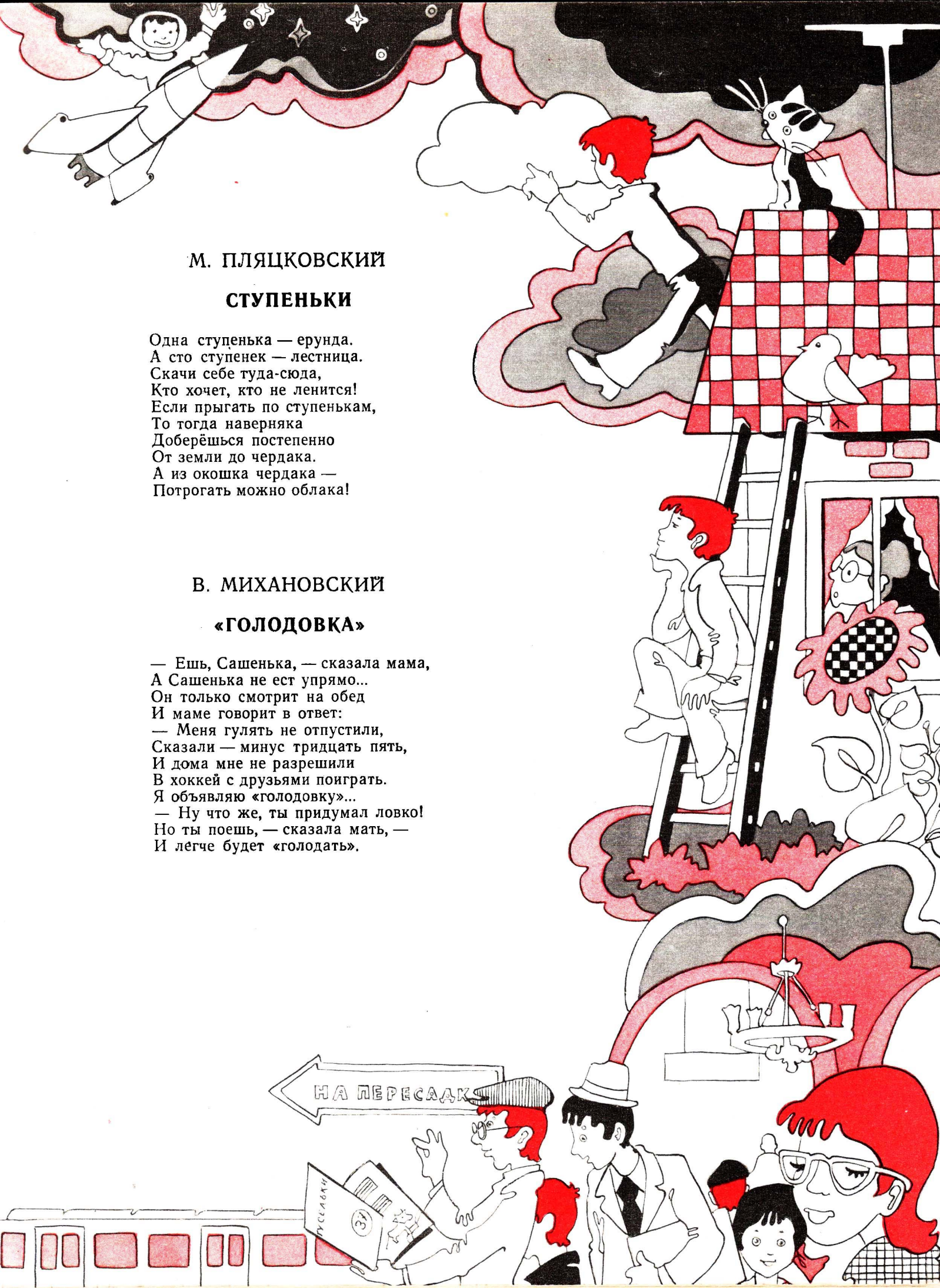

М. ПЛЯЦКОВСКИЙ

СТУПЕНЬКИ

Одна ступенька — ерунда.
А сто ступенек — лестница.
Скачи себе туда-сюда,
Кто хочет, кто не ленится!
Если прыгать по ступенькам,
То тогда наверняка
Доберёшься постепенно
От земли до чердака.
А из окошка чердака —
Потрогать можно облака!

В. МИХАНОВСКИЙ

«ГОЛОДОВКА»

— Ешь, Сашенька, — сказала мама,
А Сашенька не ест упрямо...
Он только смотрит на обед
И маме говорит в ответ:
— Меня гулять не отпустили,
Сказали — минус тридцать пять,
И дома мне не разрешили
В хоккей с друзьями поиграть.
Я объявляю «голодовку»...
— Ну что же, ты придумал ловко!
Но ты поешь, — сказала мать, —
И легче будет «голодать».

ПЕРВОМАЙСКАЯ

Слова и музыка Г. ДЕМИДОВА

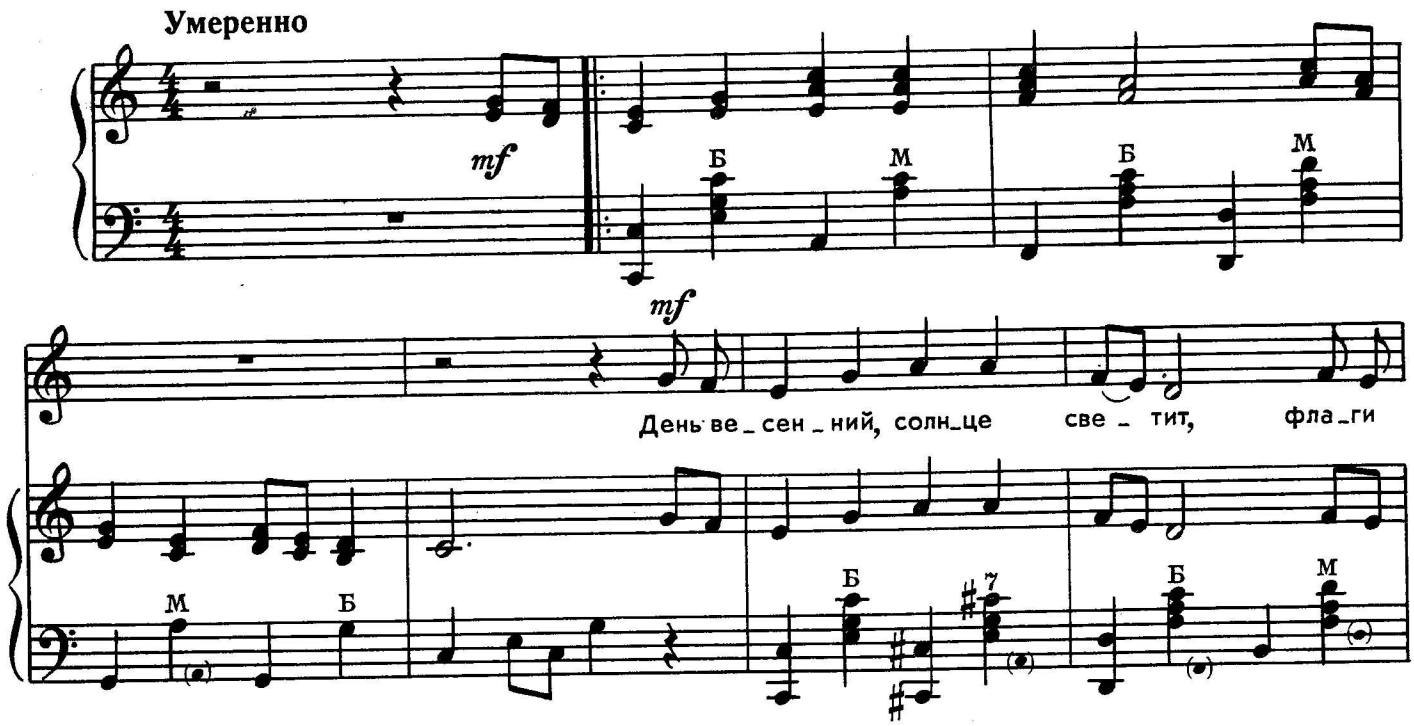



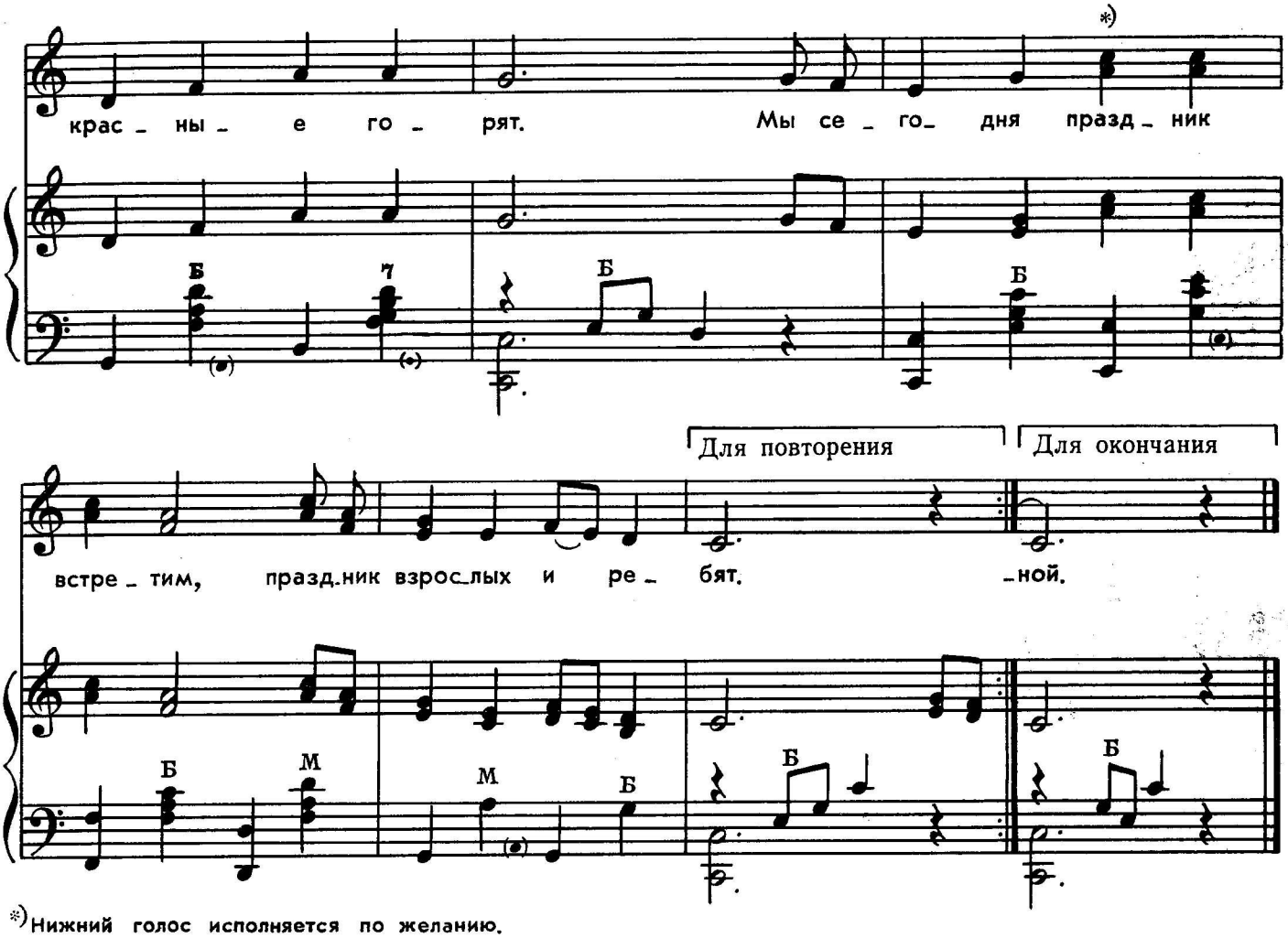

*) Нижний голос исполняется по желанию.

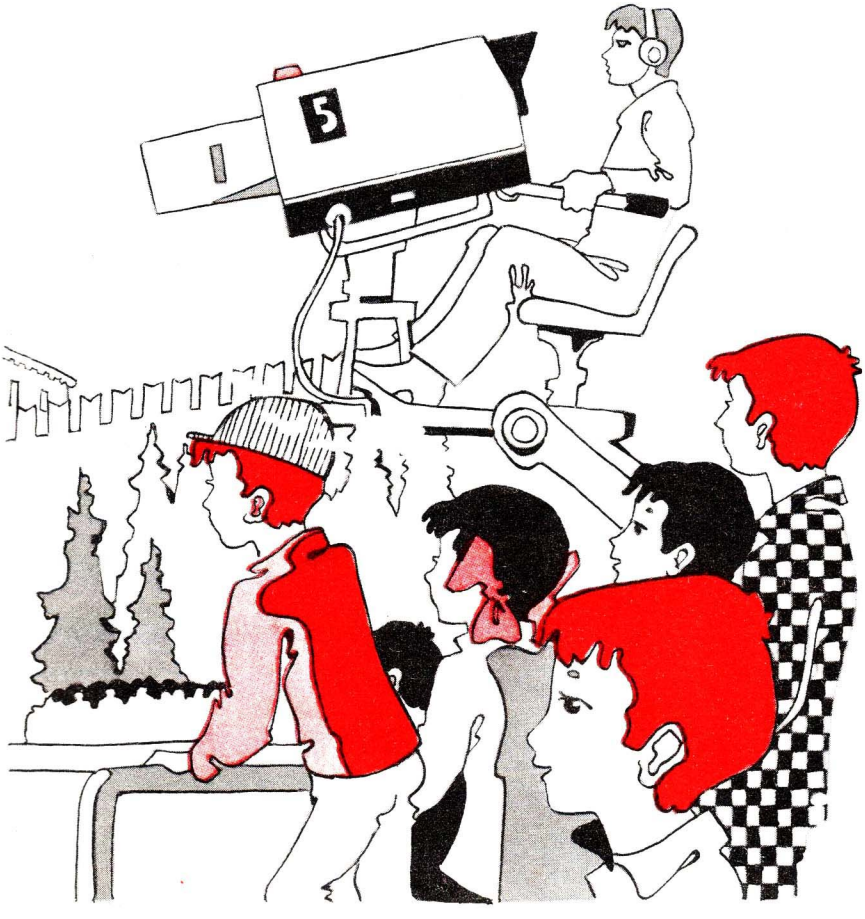

День весенний, солнце светит,
Флаги красные горят.
Мы сегодня праздник встретим,
Праздник взрослых и ребят.

Мы ещё не октябрята,
Но пришла для нас пора —
Вместе с мамой, вместе с папой
На парад идём с утра.

Трубы звонкие играют,
Барабанов слышен бой,
Ветер знамя развевает
Над Кремлёвскою стеной.

ПО МОСКВЕ ГУЛЯЯ

Слова Т. БАШМАКОВОЙ

Музыка В. ИВАННИКОВА

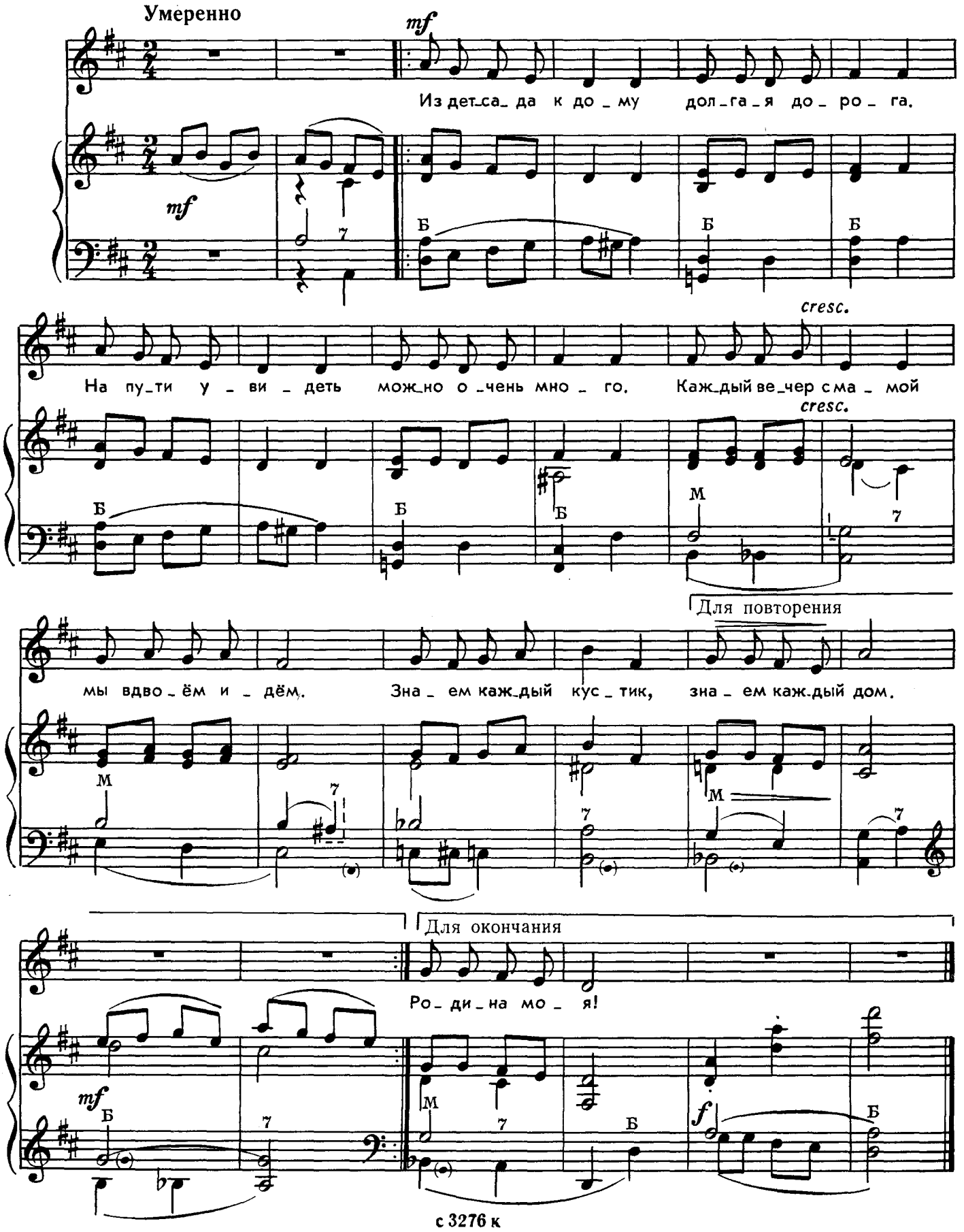

Из детсада к дому —
Долгая дорога.
На пути увидеть
Можно очень много.
Каждый вечер с мамой
Мы вдвоем идём.
Знаем каждый кустик,
Знаем каждый дом.

Из детсада к дому
Долгая дорога.
На пути увидеть
Можно очень много.
По Москве гуляя,
Все узнаю я.
Хороша столица,
Родина моя!

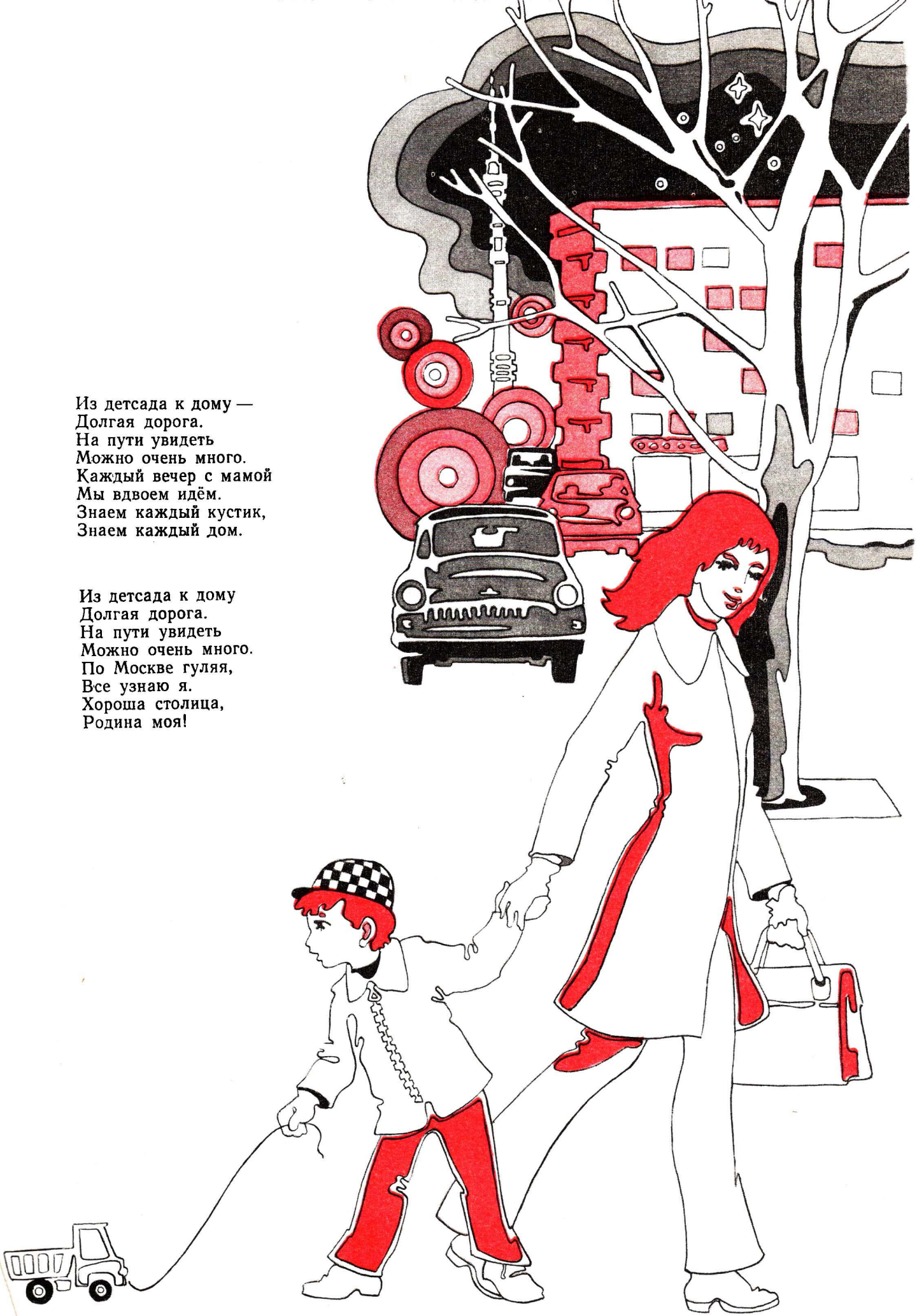

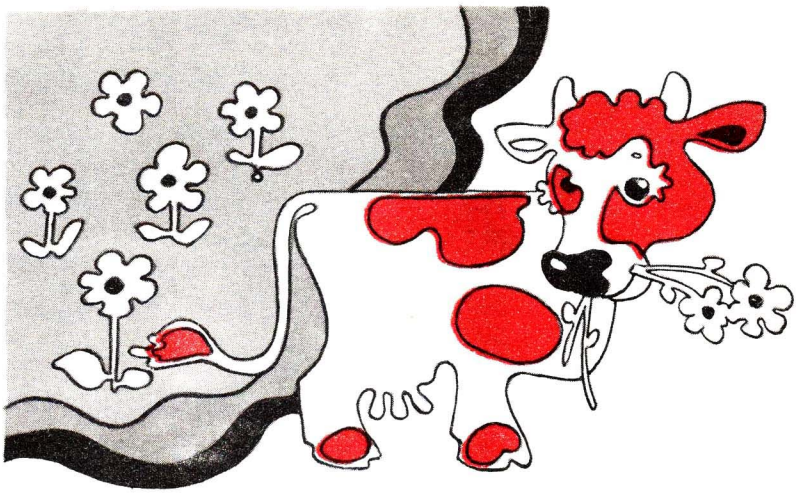

КОРОВА

Слова Э. МОШКОВСКОЙ

Музыка Б. ШНАПЕРА

Подвижно

p

simile

Солист *p*

Стре_ко_зы пор_

_ха_ ют! А пти_цы по_ ют! Стре_ко_зы пор_ха_ ют! А пти_цы по_

ска_ чут! Бу_кашки сну_ ют! Куз_не_чи_ки ска_ чут! Бу_каш_ки сну_

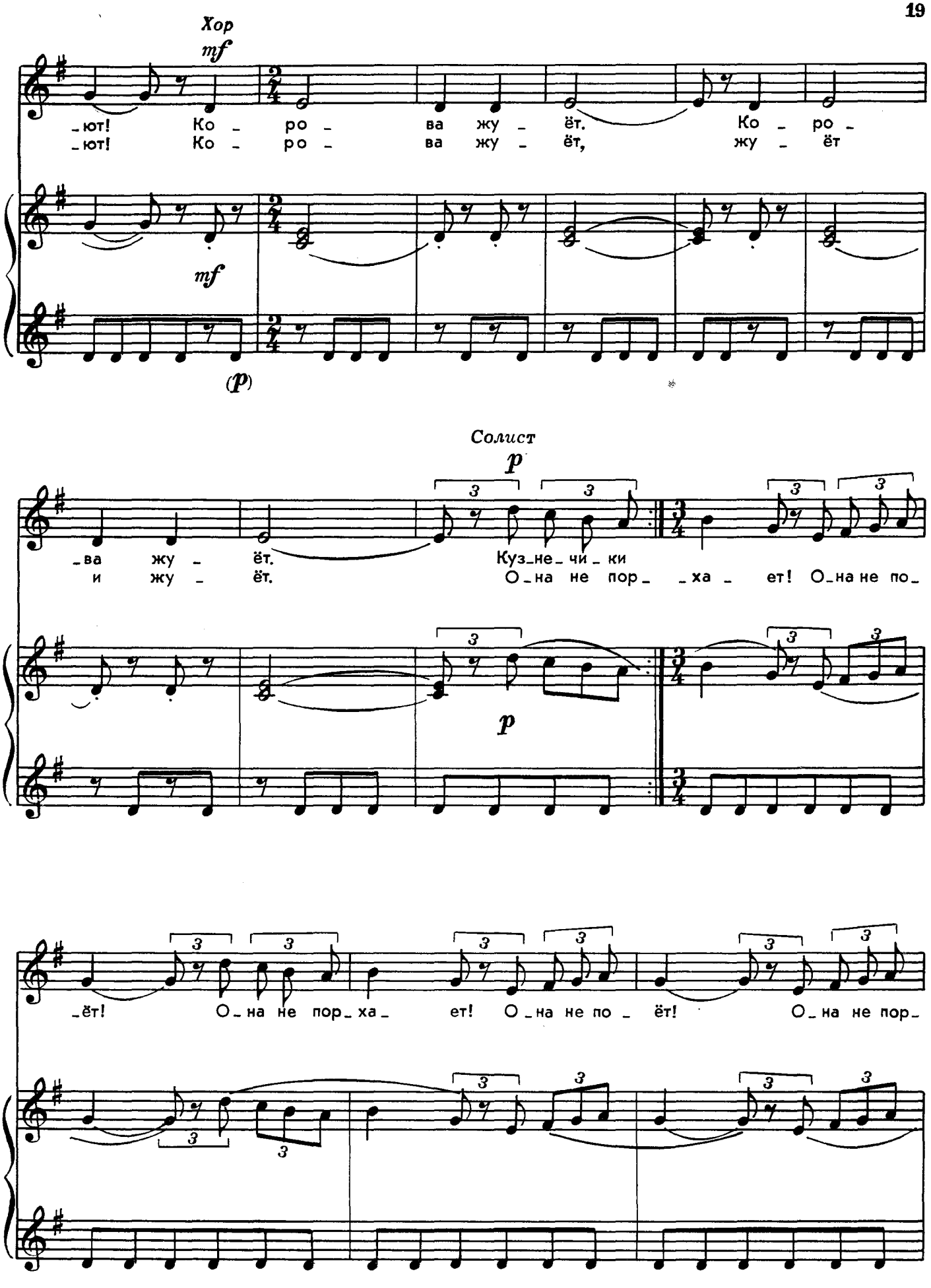
Хор
mf
_ют! Ко _ ро _ ва жу _ ёт. Ко _ ро _
_ют! Ко _ ро _ ва жу _ ёт, жу _ ёт
mf
(p)
Солист
p
_ва жу _ ёт. Куз_не_чи_ки
и жу _ ёт. О_на не пор_ _ха _ ет! О_на не по_
p
_ёт! О_на не пор_ха_ ет! О_на не по _ ёт! О_на не пор_

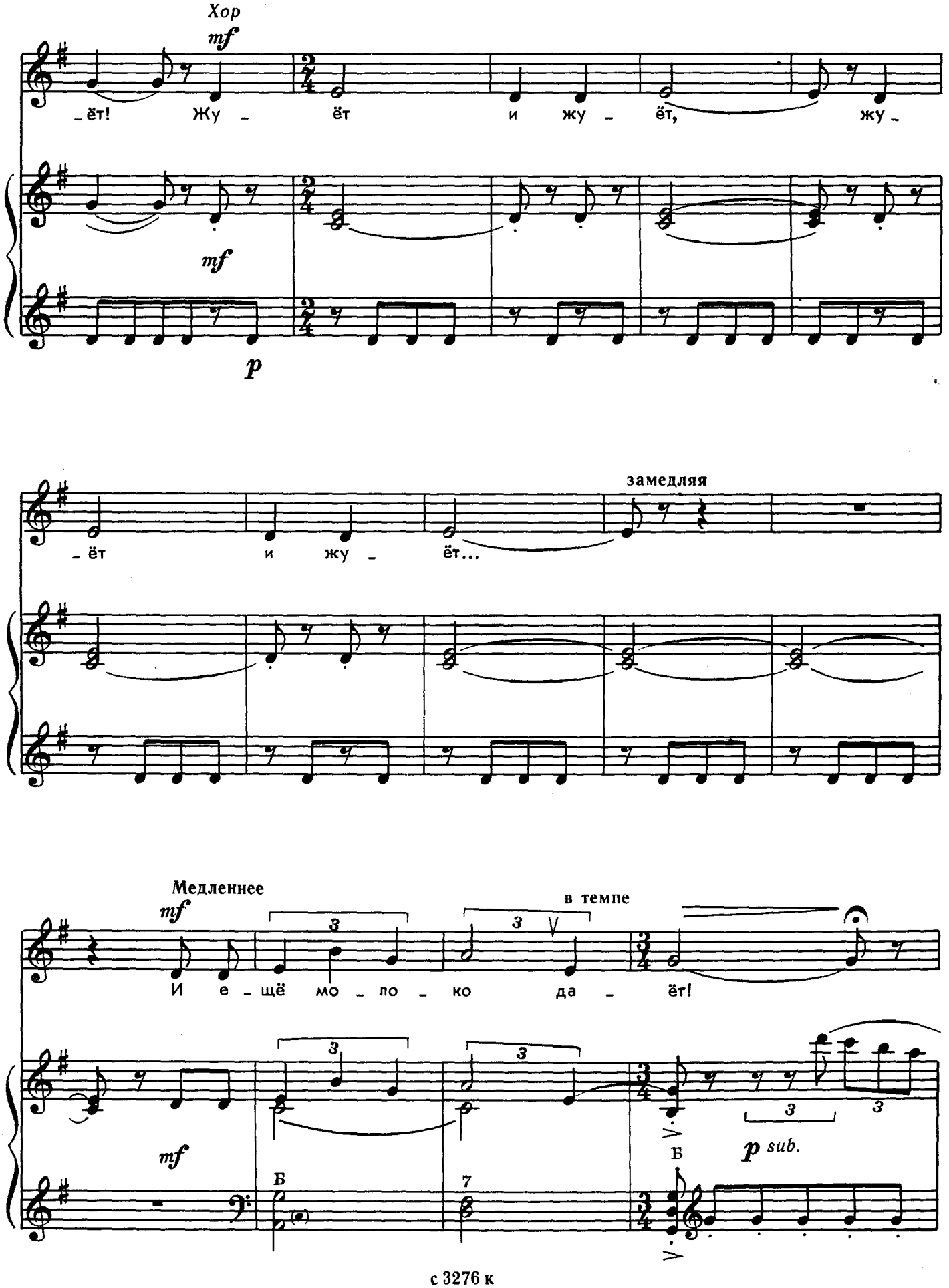
Хор
mf
_ёт! Жу _ ёт и жу _ ёт, жу _
mf
p
замедляя
_ёт и жу _ ёт...
Медленнее
mf
в темпе
И е _ щё мо _ ло _ ко да _ ёт!
mf
Б
7
Б
p sub.

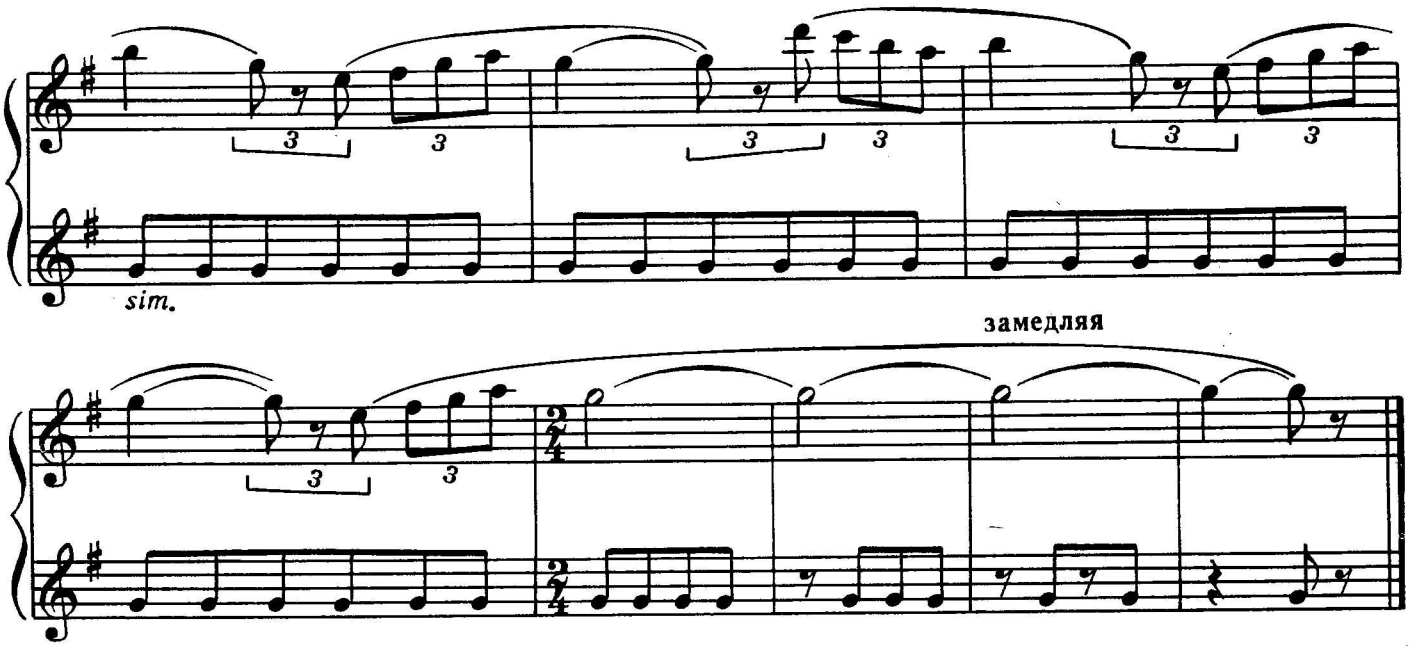
sim.
замедляя

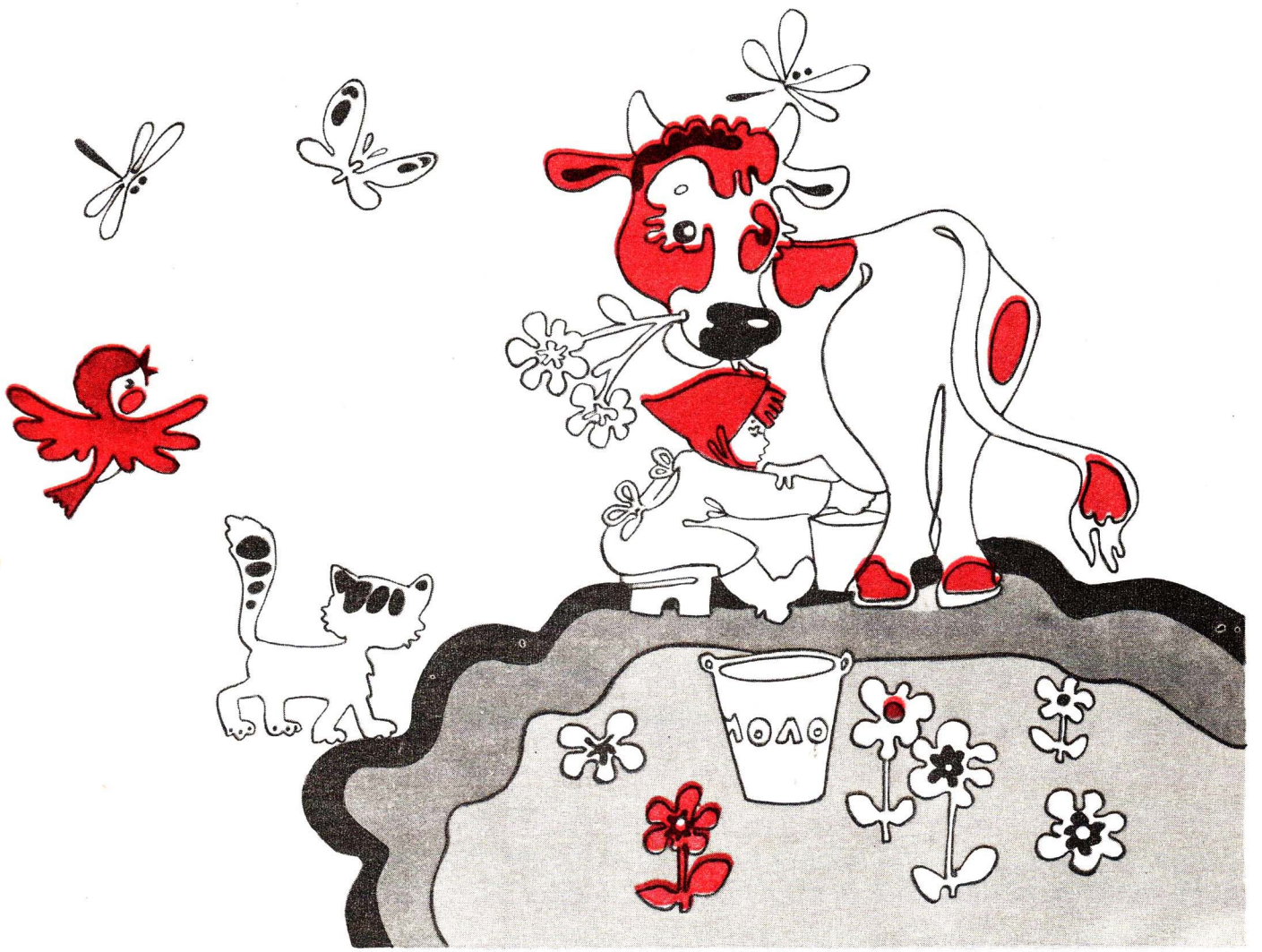

ЭТО ОСЕНЬ ВИНОВАТА

Слова Э. МОШКОВСКОЙ

Му́зыка Б. ШНАПЕРА

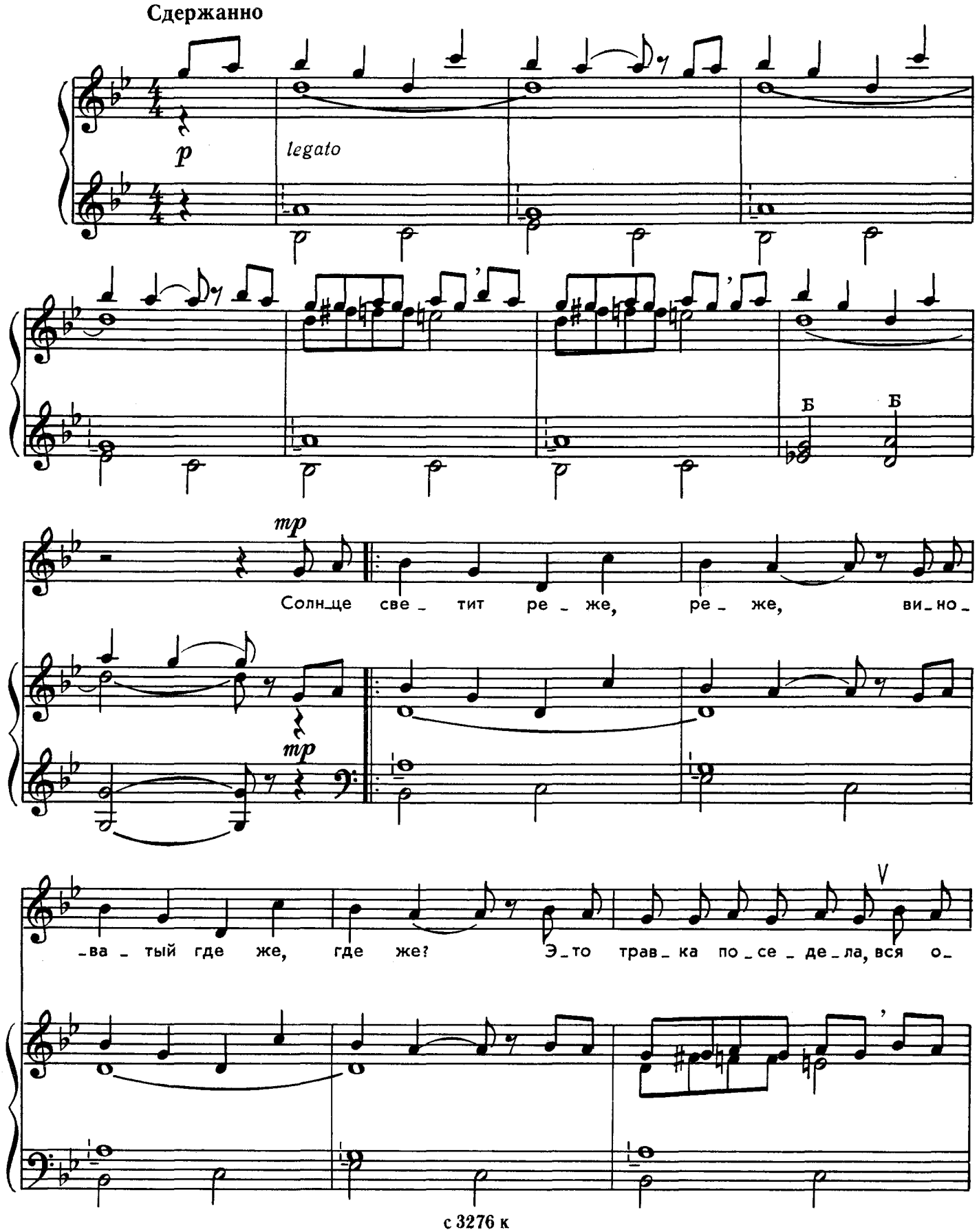

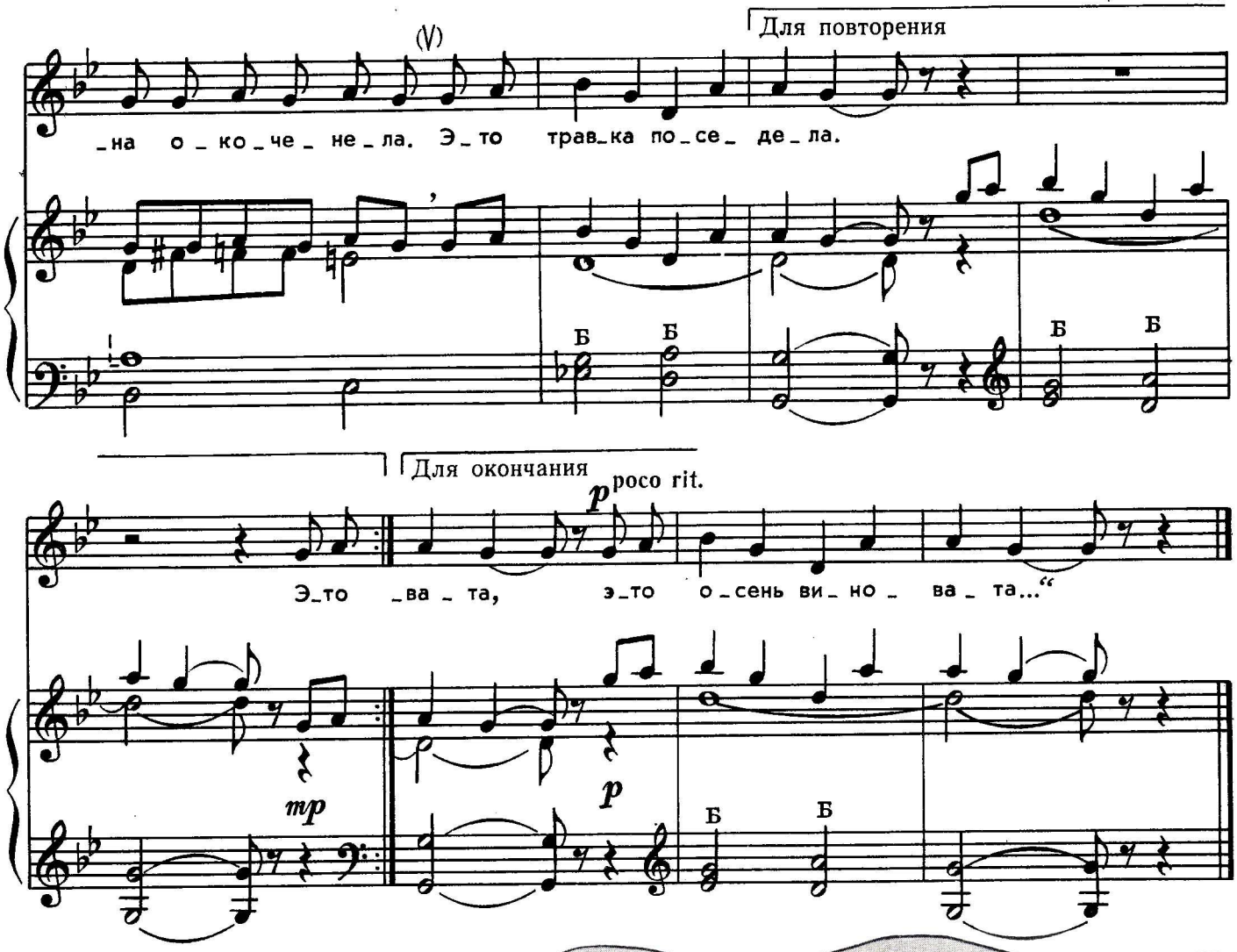

Солнце светит реже, реже,
Виноватый где же, где же?
Это травка поседела,
Вся она окоченела.
Это травка поседела.

Это листья кружат, кружат,
Это птицы тужат: «Стужа!..»
Это зяблик бьёт тревогу:
«Кто в дорогу? Кто в дорогу?..»
Это зяблик бьёт тревогу...

Лето ватою укрылось,
В серой вате лето скрылось...
Моросит и плачет вата:
«Это осень виновата,
Это осень виновата,
Это осень виновата...»



ЗИМНЯЯ ПЕСЕНКА

Слова В. ЖЕЛТОВОЙ

Музыка Б. ШНАПЕРА

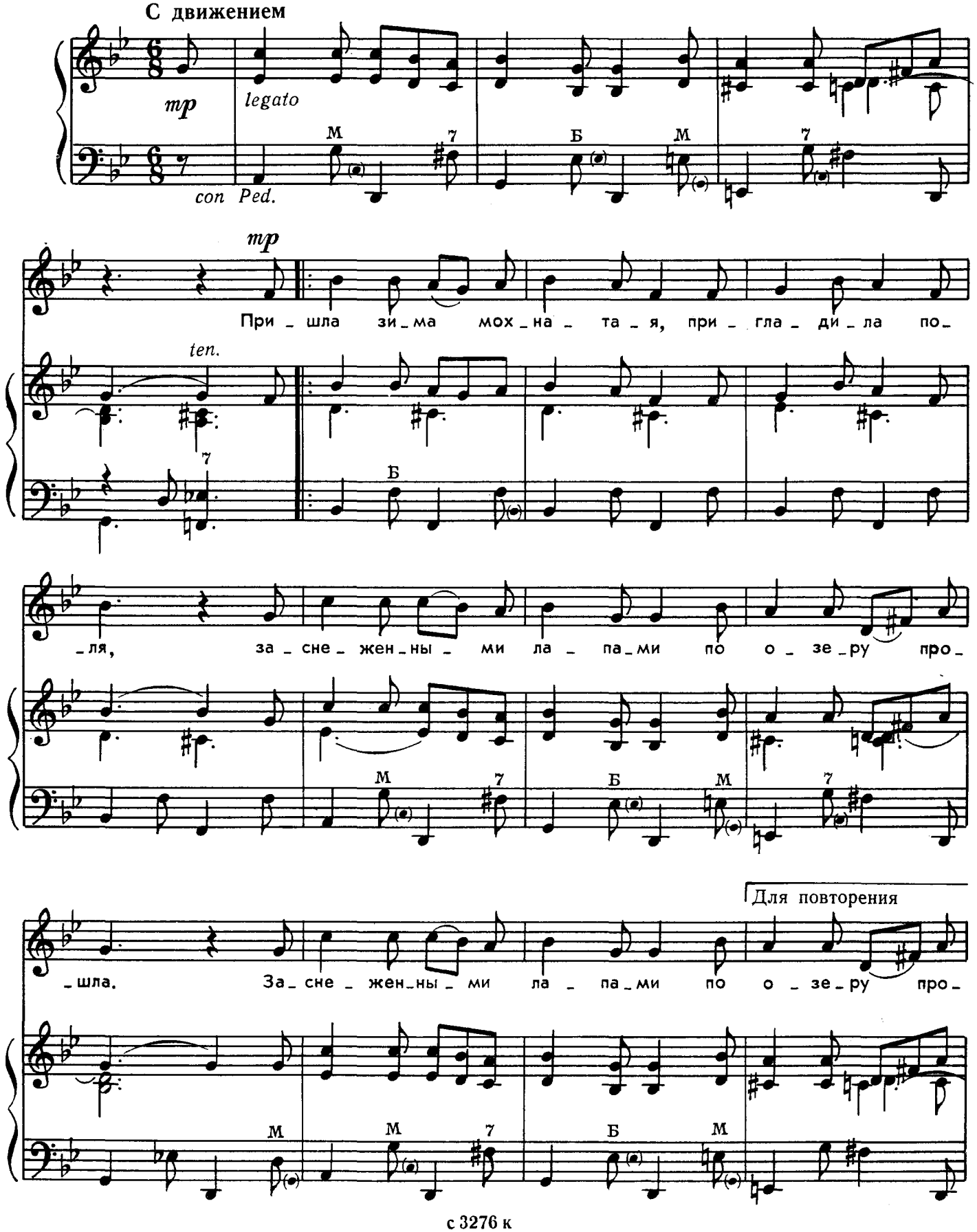

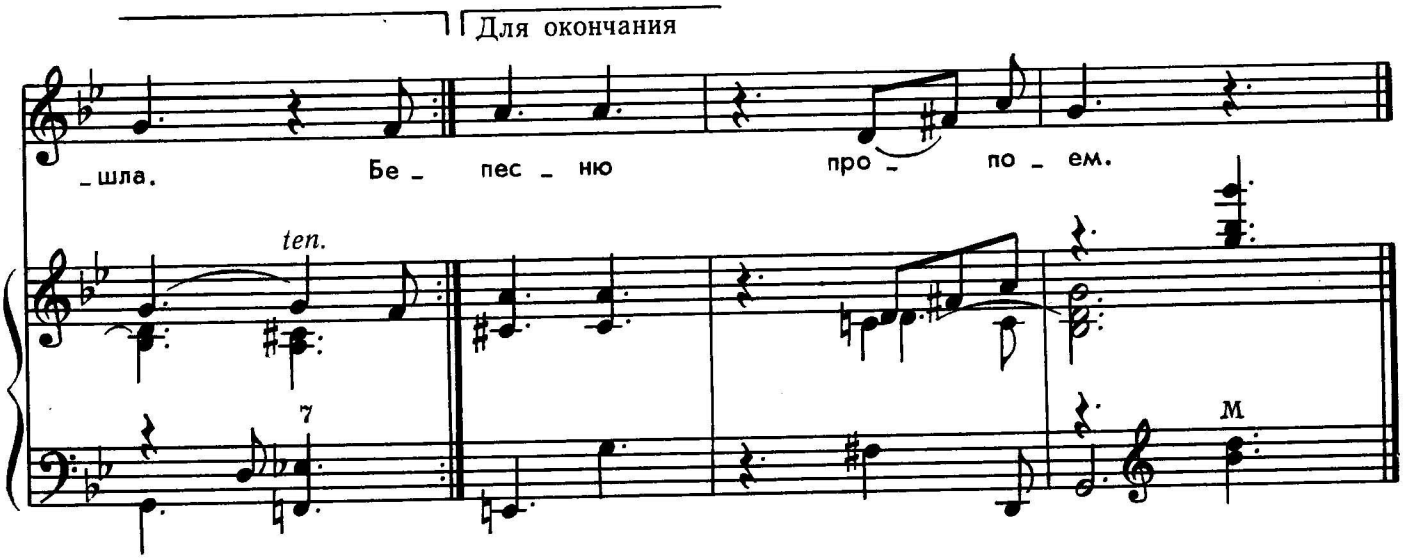

Пришла зима мохнатая,
Пригладила поля,
Заснеженными лапами
По озеру прошла.

Берёзки в белых шапочках
Нарядные стоят.
Летят снежинки-бабочки,
На солнышке блестят.

Надели сосны валенки.
Медведь в берлоге спит.
Под ёлкой зайчик маленький
От холода дрожит.

В окно заледенелое
Метель стучит крылом,
А мы про зиму белую
Вам песню пропоём.

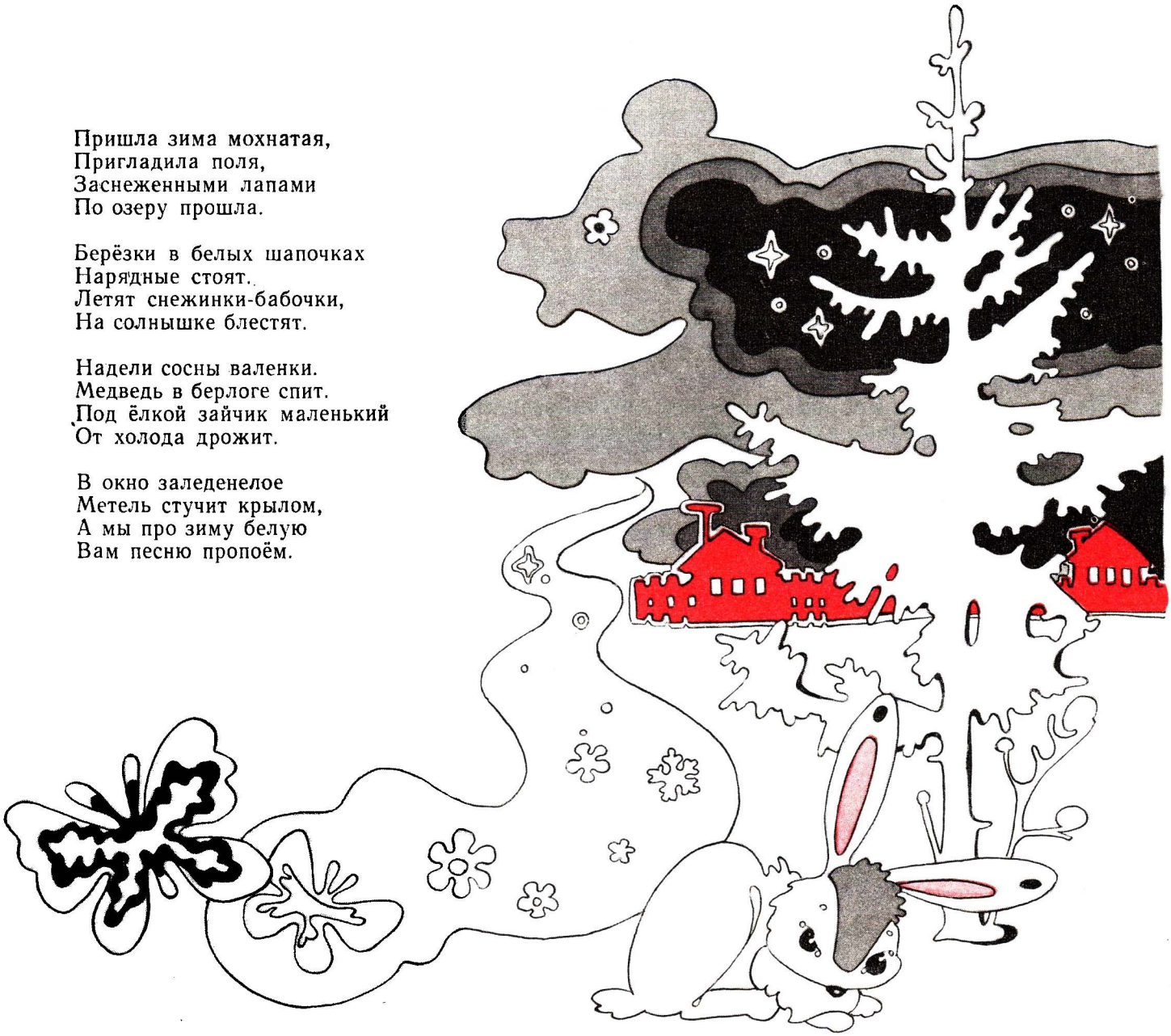

ТРИ ЗАГАДКИ

Слова В. ВИКТОРОВА

Музыка Д. ЛЬВОВА-КОМПАНЕЙЦА

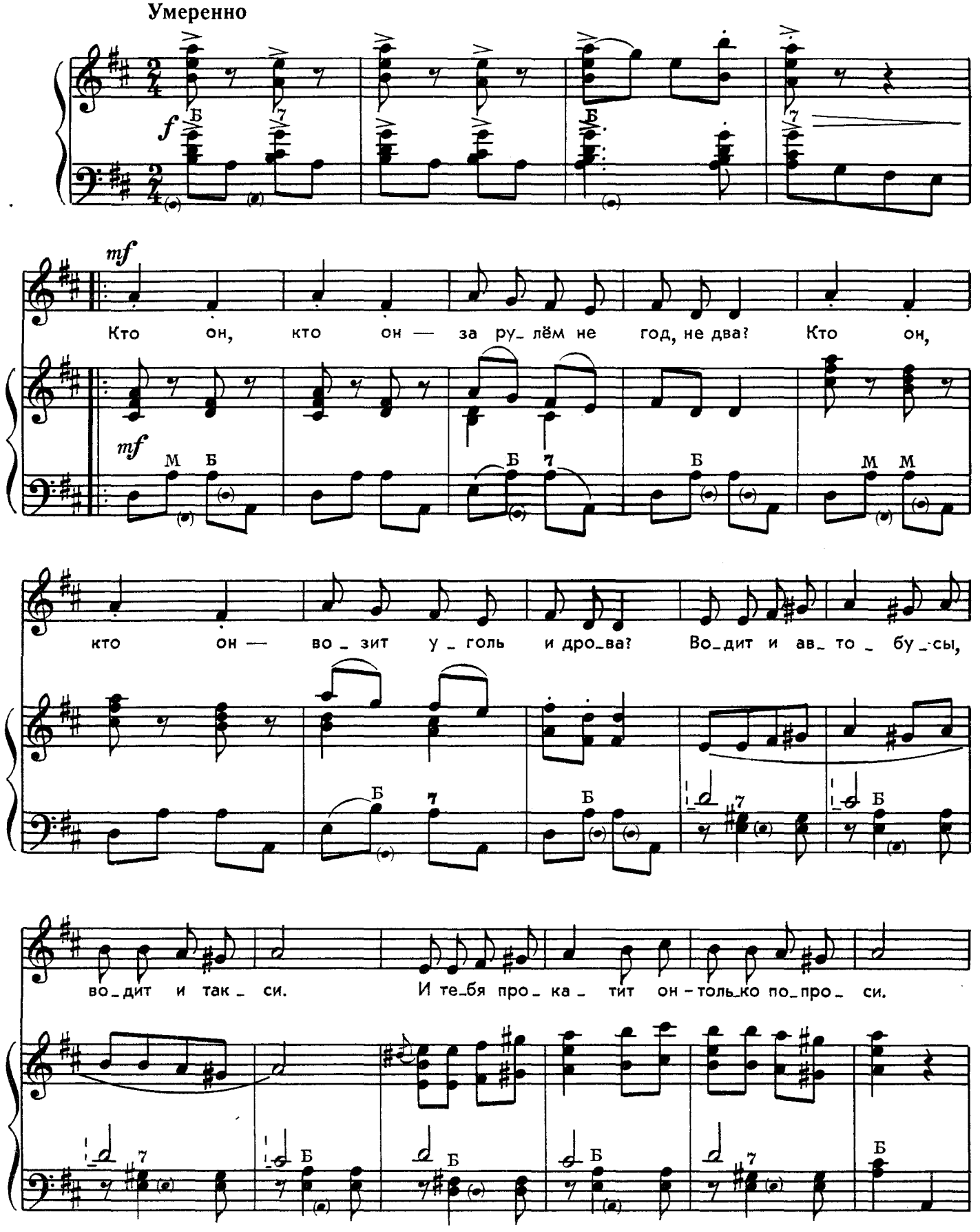

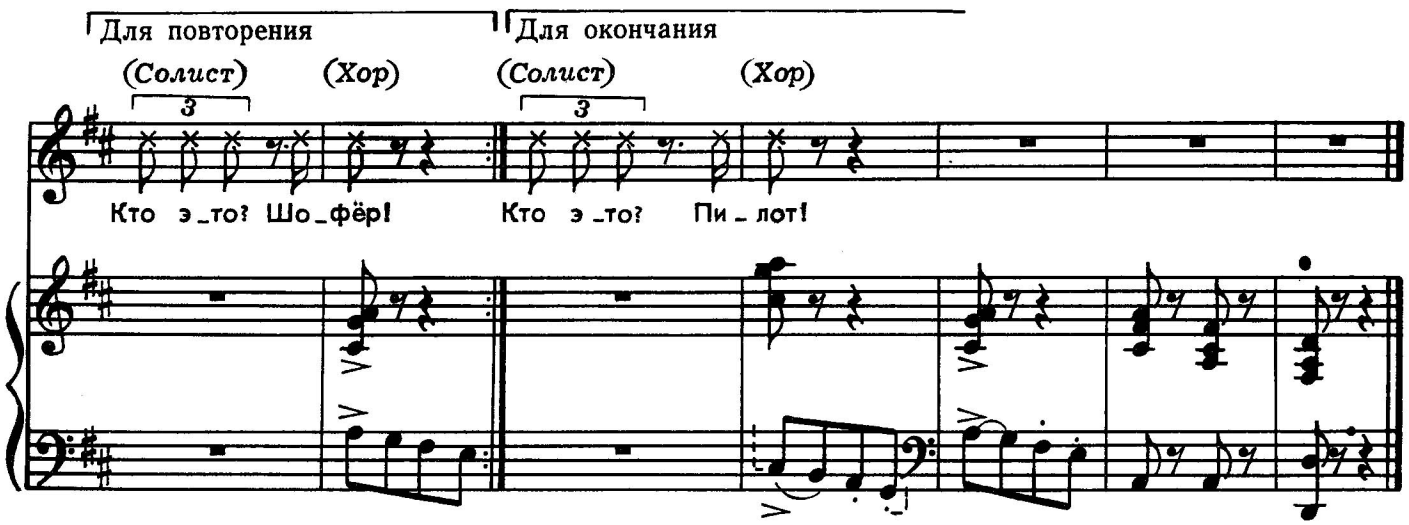

Кто он, кто он —
За рулём не год, не два?
Кто он, кто он —
Возит уголь и дрова?
Водит и автобусы,
Водит и такси.
И тебя прокатит он —
Только попроси.

СОЛИСТ: Кто это?
ХОР: Шофёр!

Кто он, кто он —
Кто от родины вдали?
Кто он, кто он —
Водит в море корабли?
Пенятся зелёные
Волны за кормой.
А на мачте плещется
Флаг страны родной.

СОЛИСТ: Кто это?
ХОР: Моряк!

Кто он, кто он —
Первым входит в самолёт?
Кто он, кто он —
Ввысь машину поведёт?
Вот разрезал облако,
Ветер обогнал,
Крепко и уверенно
Держит он штурвал.

СОЛИСТ: Кто это?
ХОР: Пилот!

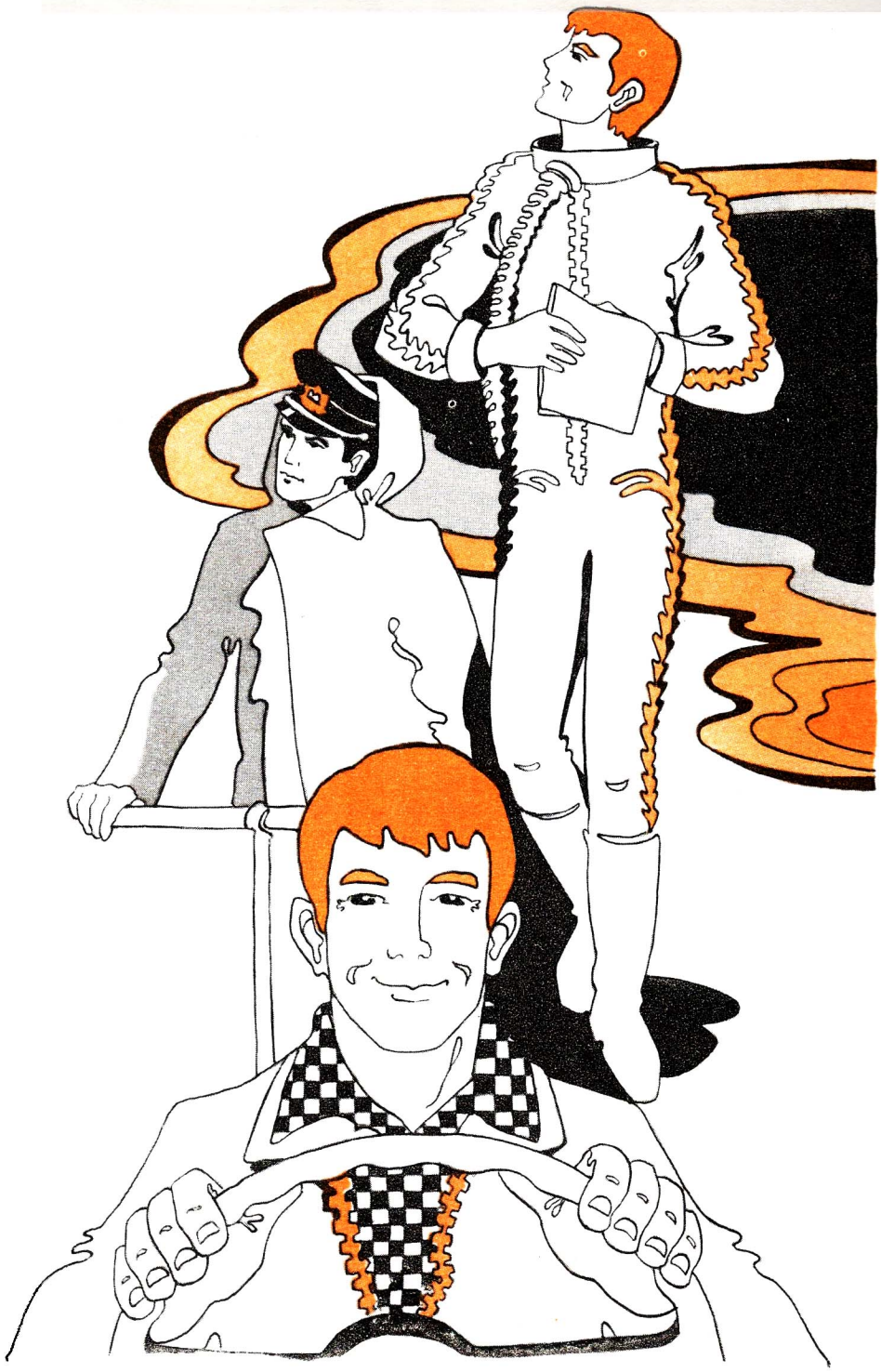

СПАТЬ ПОРА

Слова Н. БЕРЕНДГОФА

Музыка В. КУПРЕВИЧА

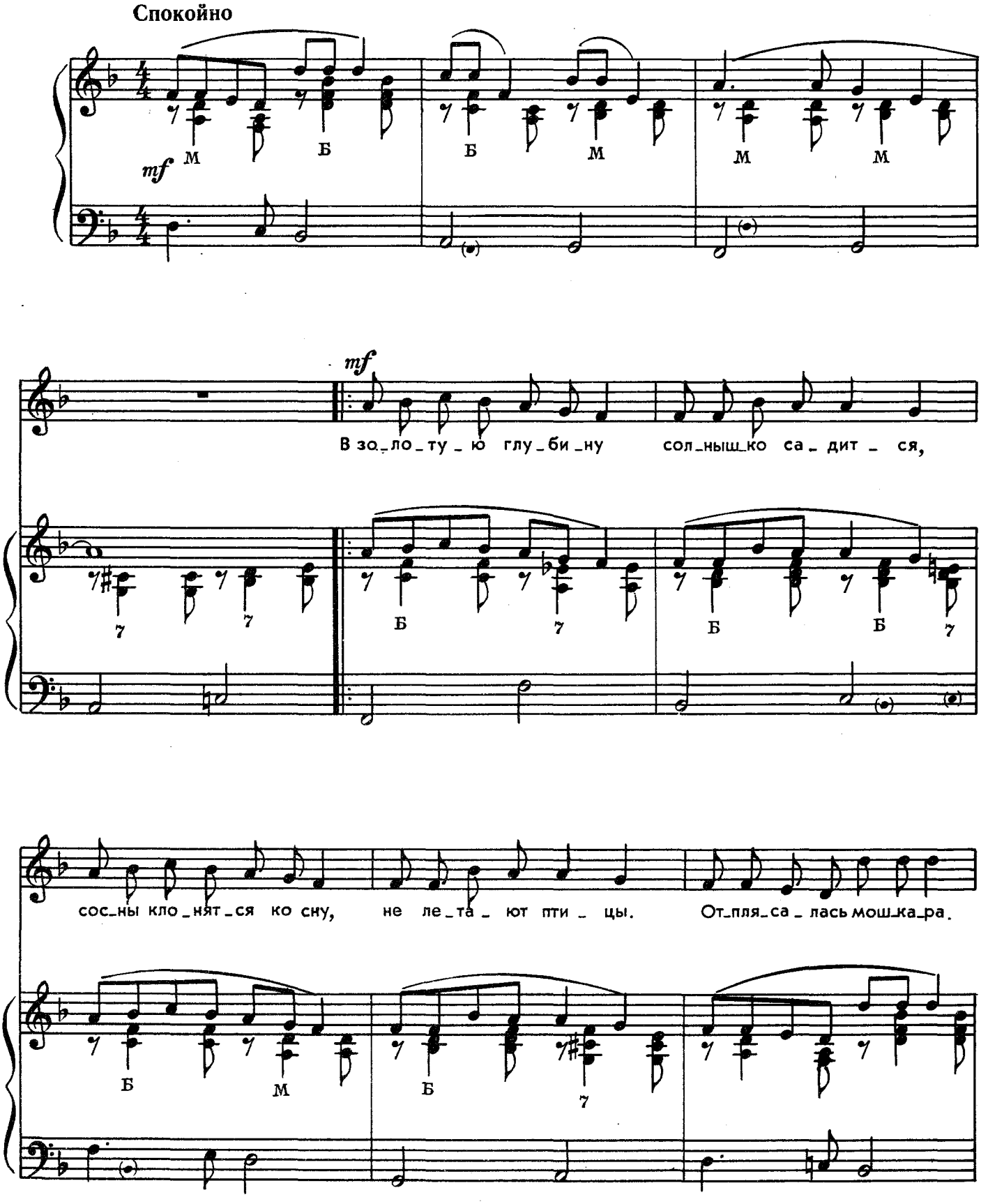

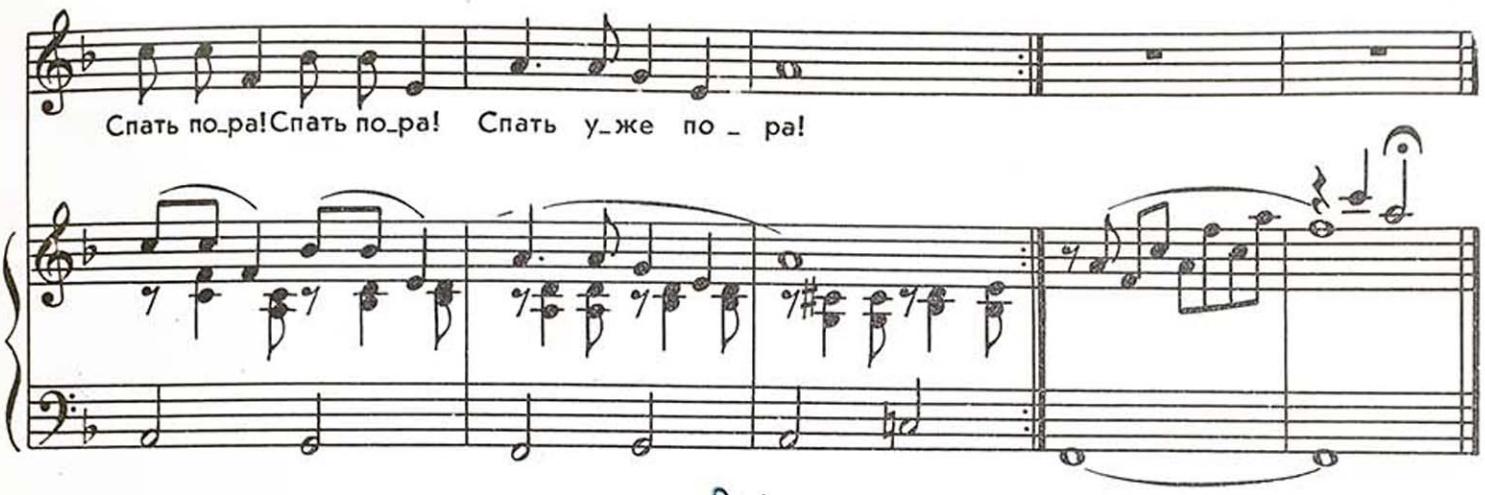

В золотую глубину
Солнышко садится,
Сосны клонятся ко сну,
Не летают птицы.

Отплясалась мошкара.
Спать пора!
Спать пора!
Спать уже пора!

Светлячок зажёг в лесу
Голубой фонарик,
Белка прыгнула на сук,
И умолк комарик.

Всё умолкло до утра.
Спать пора!
Спать пора!
Спать давно пора!



ДОЖДЬ

Слова Г. ВИЕРУ
Перевод с молдавского Г. Андреевой

Музыка З. ТКАЧ

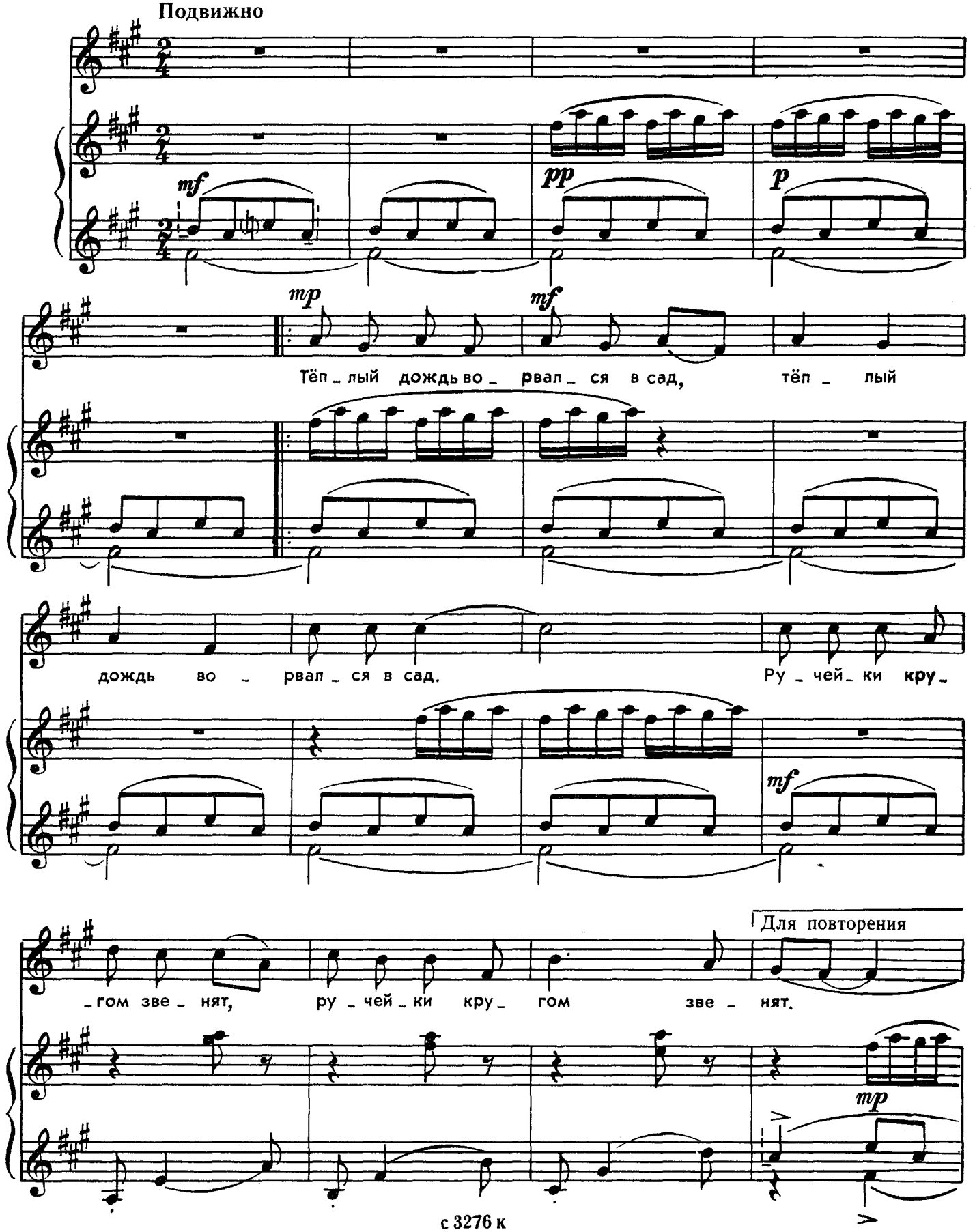

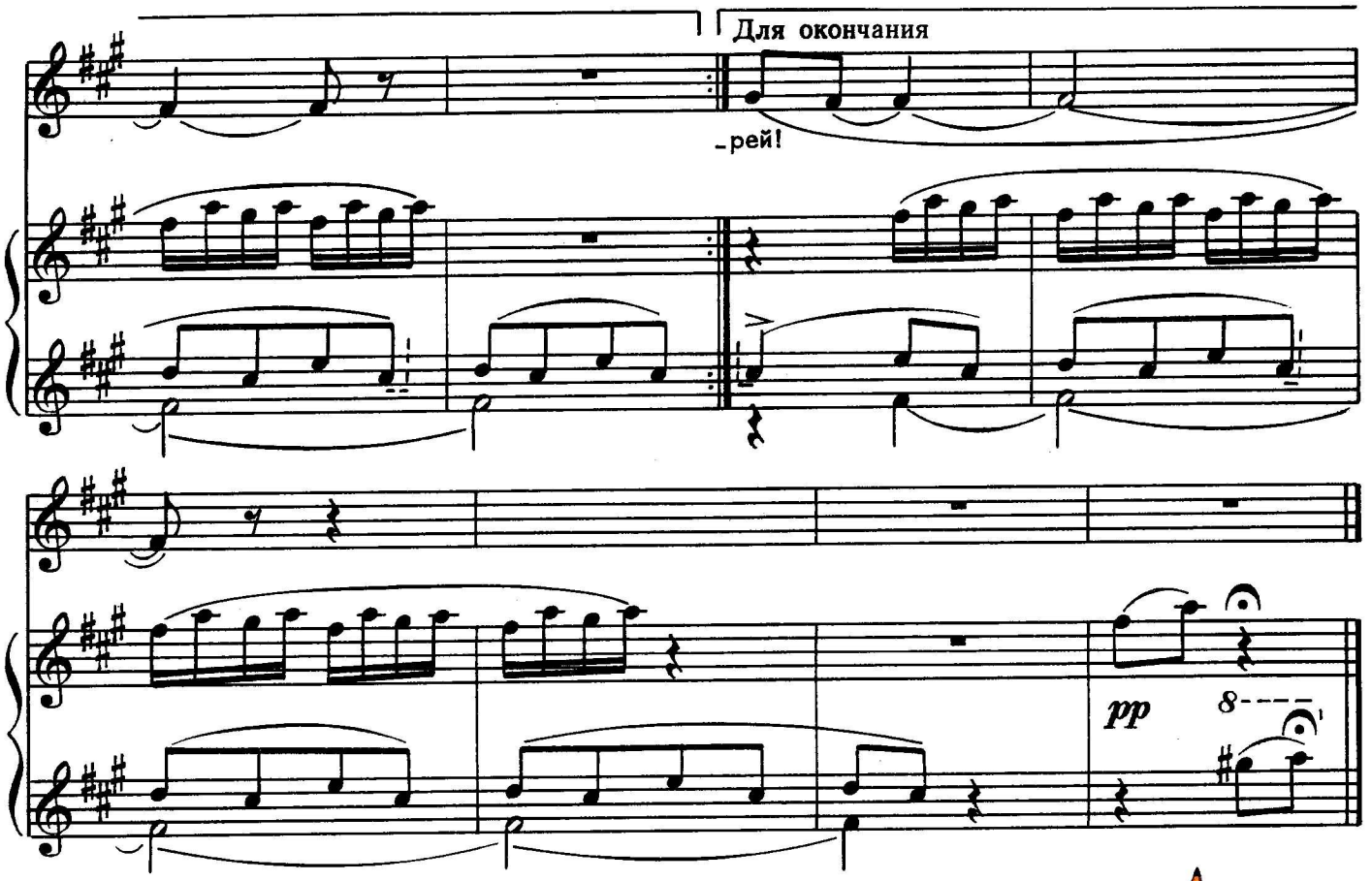

Тёплый дождь ворвался в сад.
Ручейки кругом звенят.

Загремел далекий гром,
Потемнело за окном.

Лейся, дождь, беги, ручей!
Пусть цветы растут быстрей!

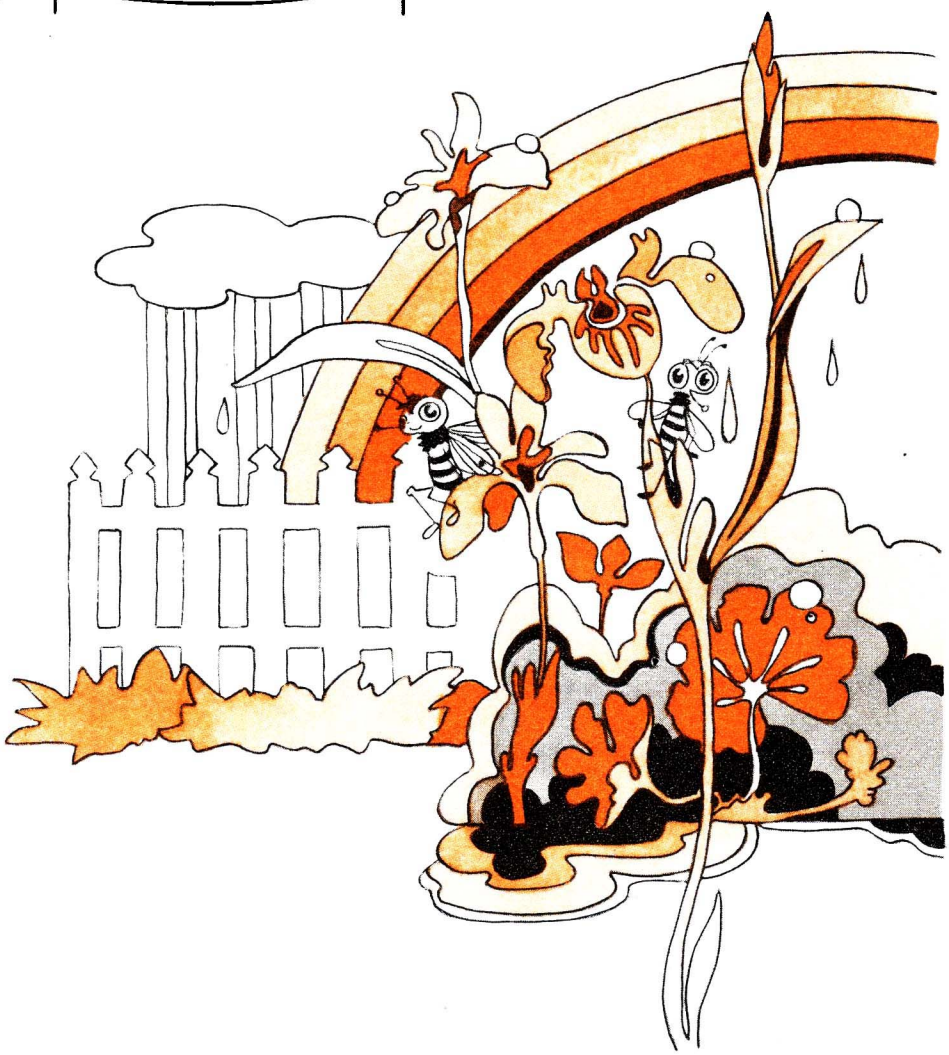

ВОРОБЬИШКО

Слова Г. АНДРЕЕВОЙ

Музыка З. ТКАЧ

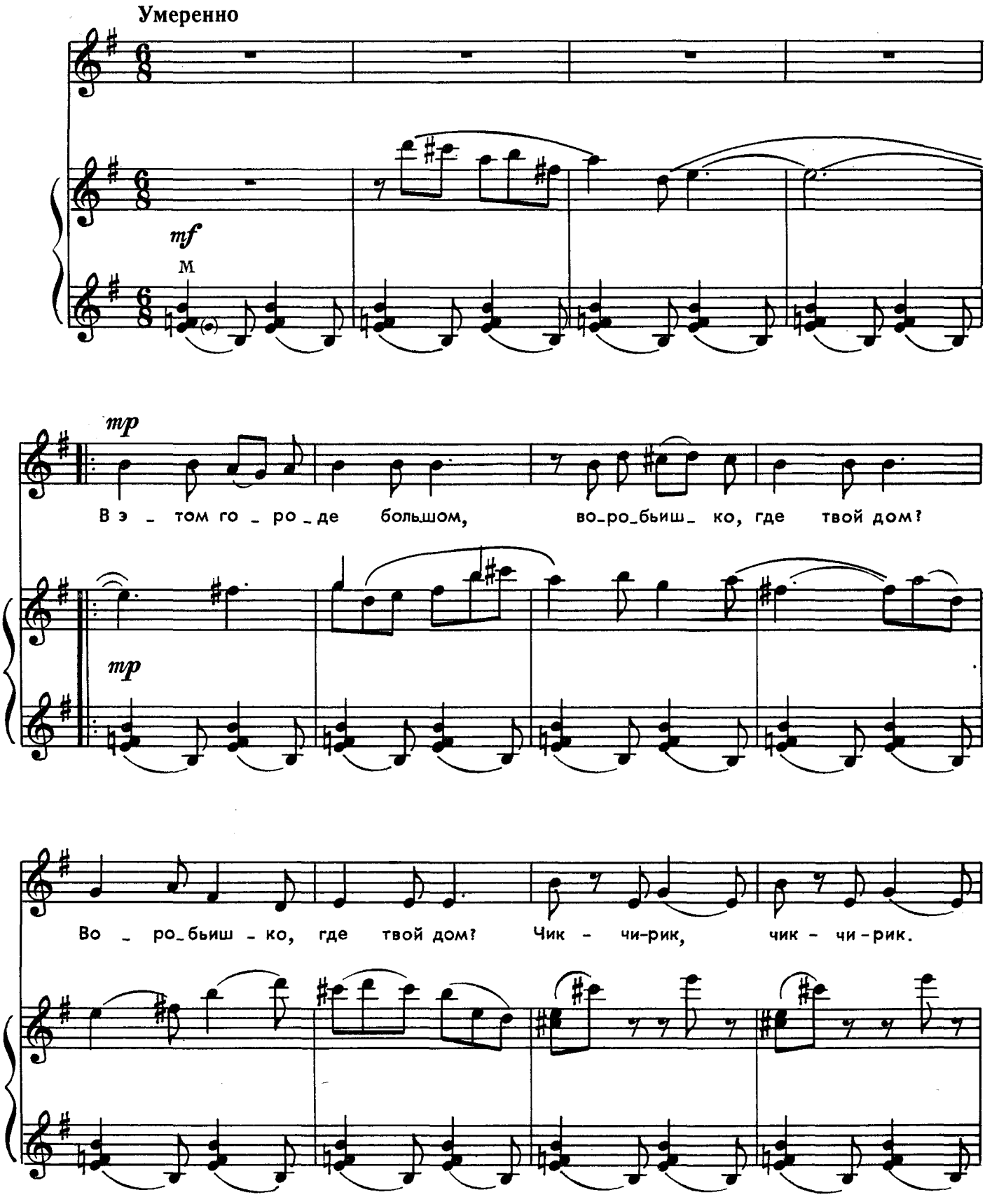

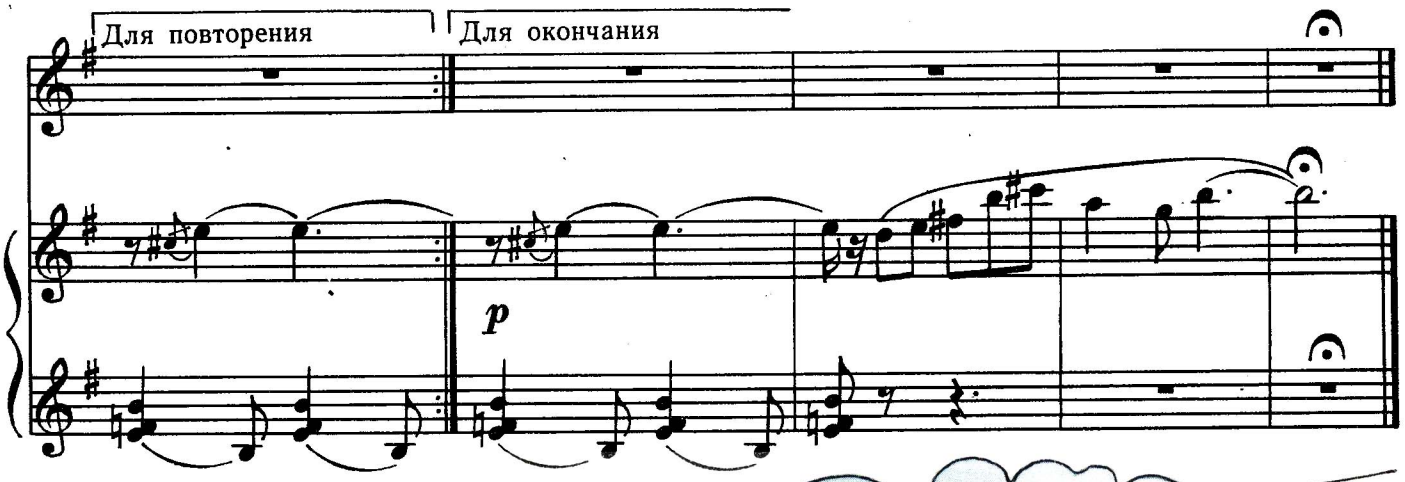

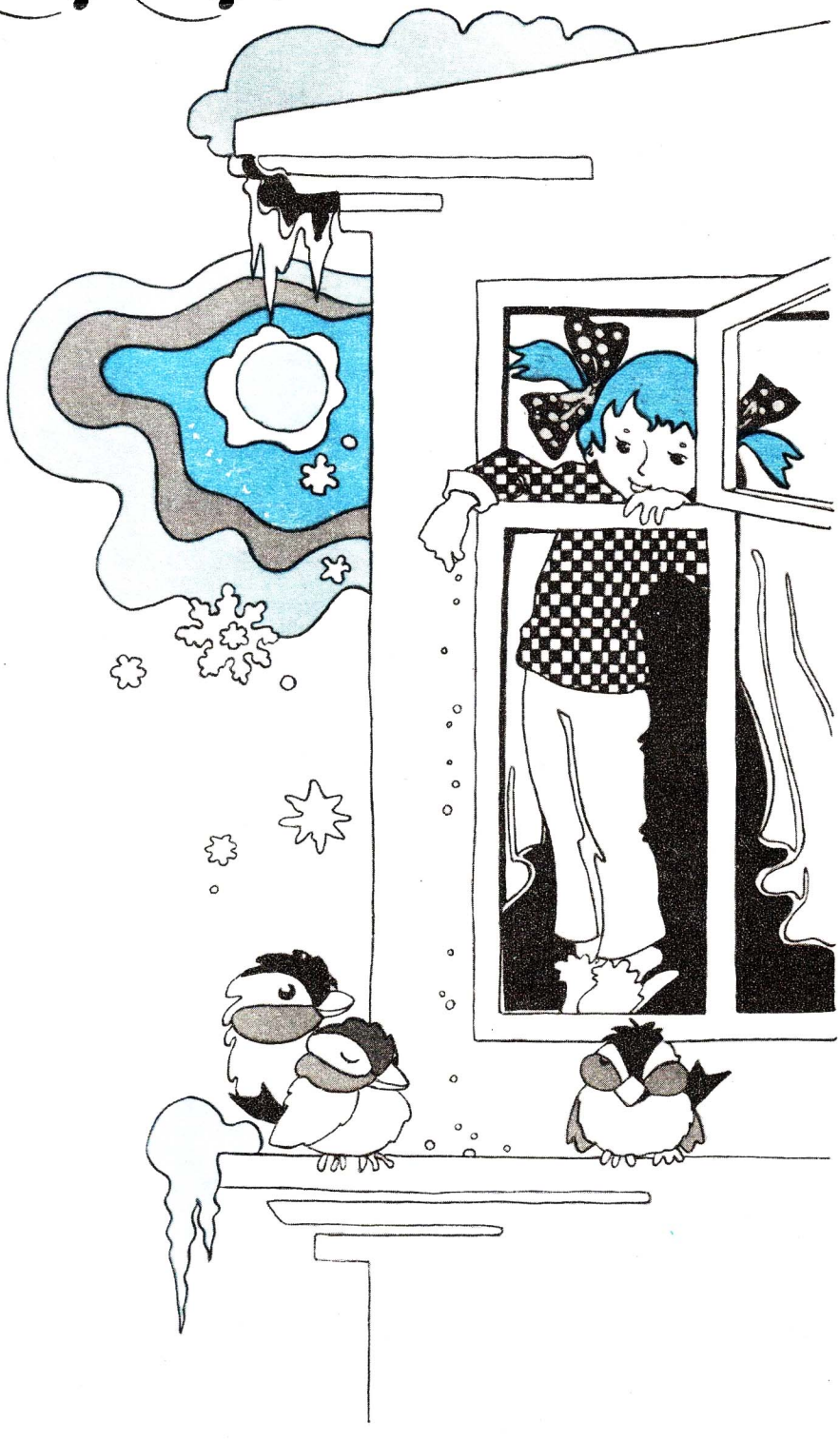

В этом городе большом,
Воробьишко, где твой дом?

Вихри снежные метут,
Где найти тебе приют?

Где морозы переждать
Или крошки поклевать?

Воробьишко, не грусти,
Под окошко к нам лети.

На балконе под окном
Мы тебе устроим дом.

ЗВЕЗДОЧКА

Слова Г. ВИЕРУ
Перевод с молдавского Г. Андреевой

Музыка З. ТКАЧ

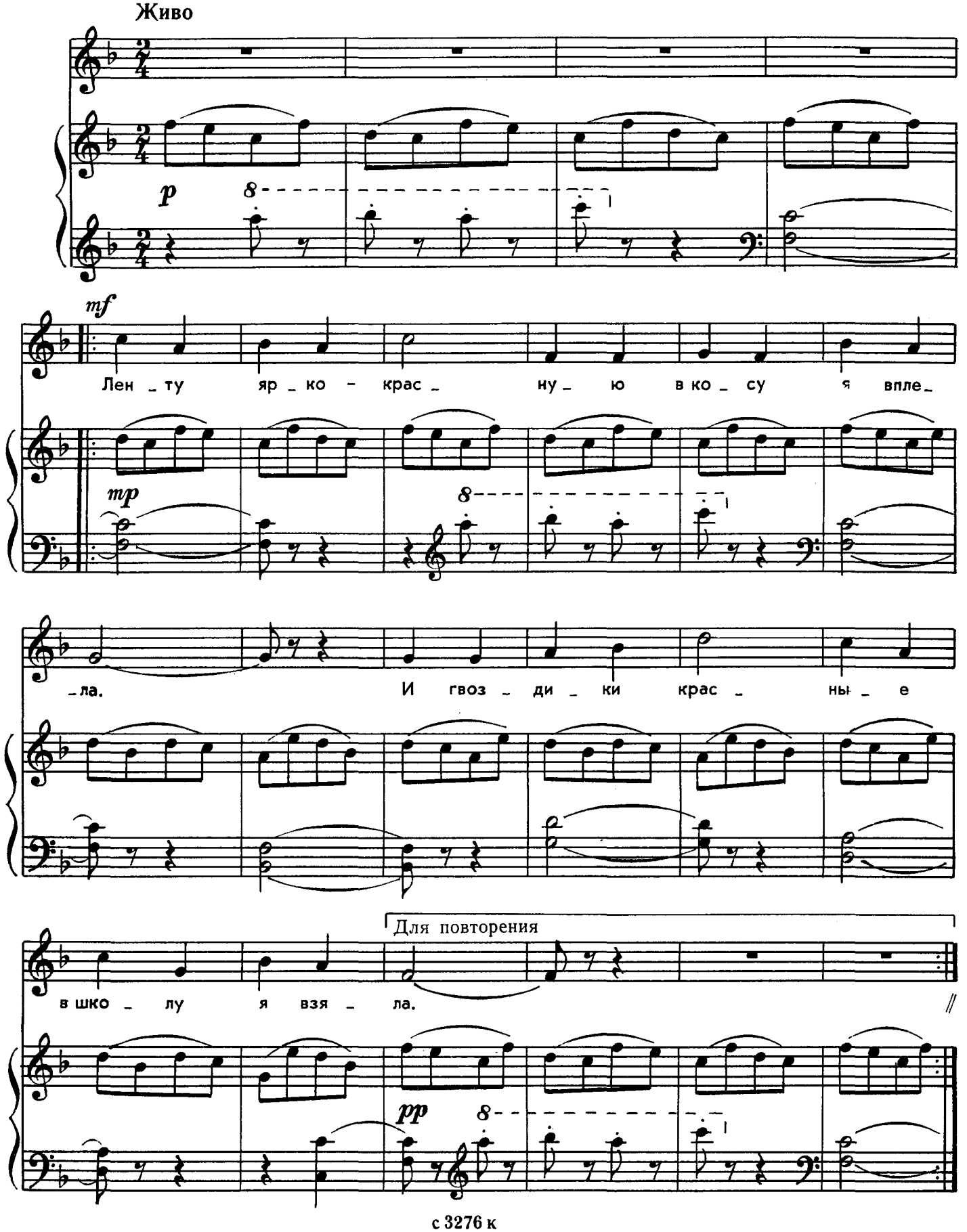

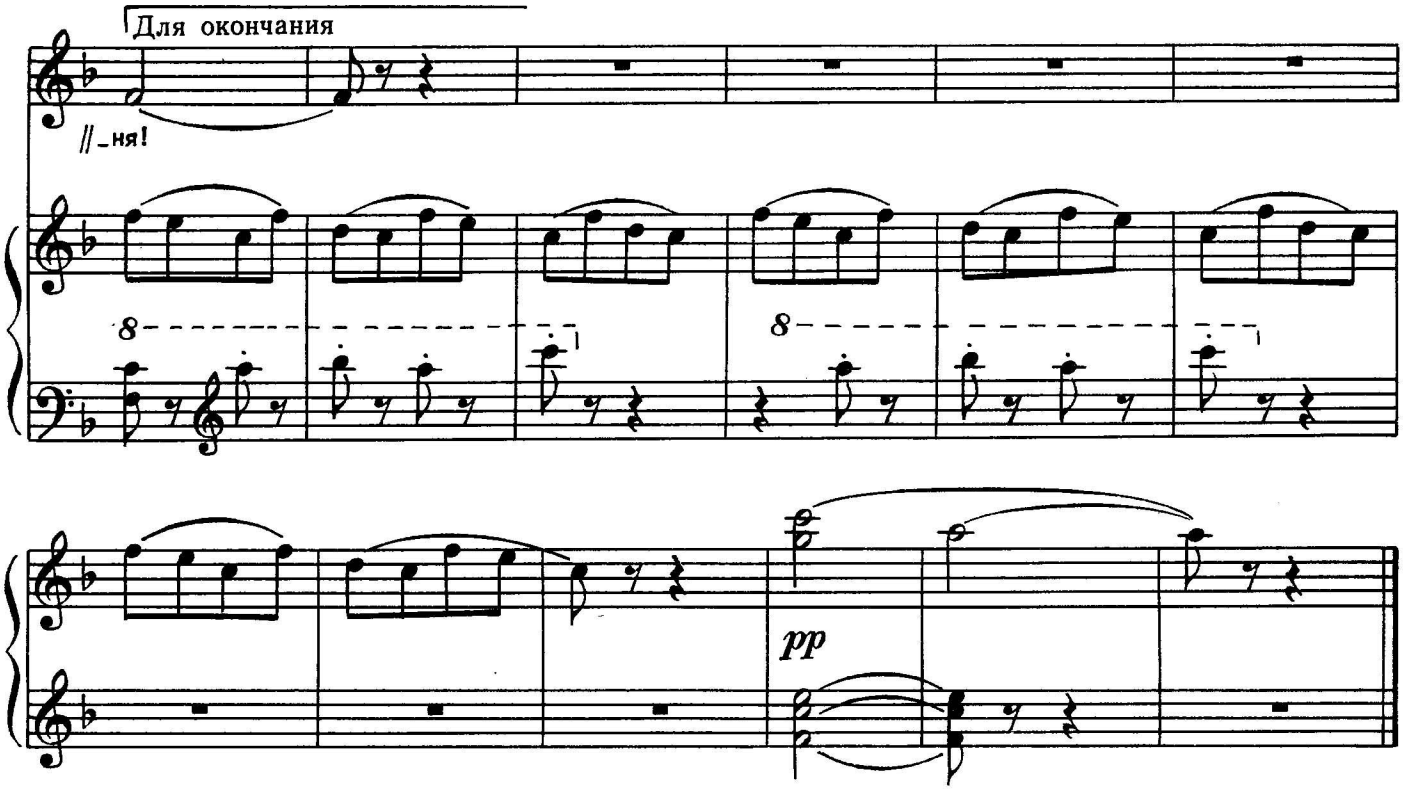

Ленту ярко-красную
В косу я вплела.
И гвоздики красные
В школу я взяла.

Но краснее светится
Звёздочка моя.
Кто со мной ни встретится,
Смотрит на меня!

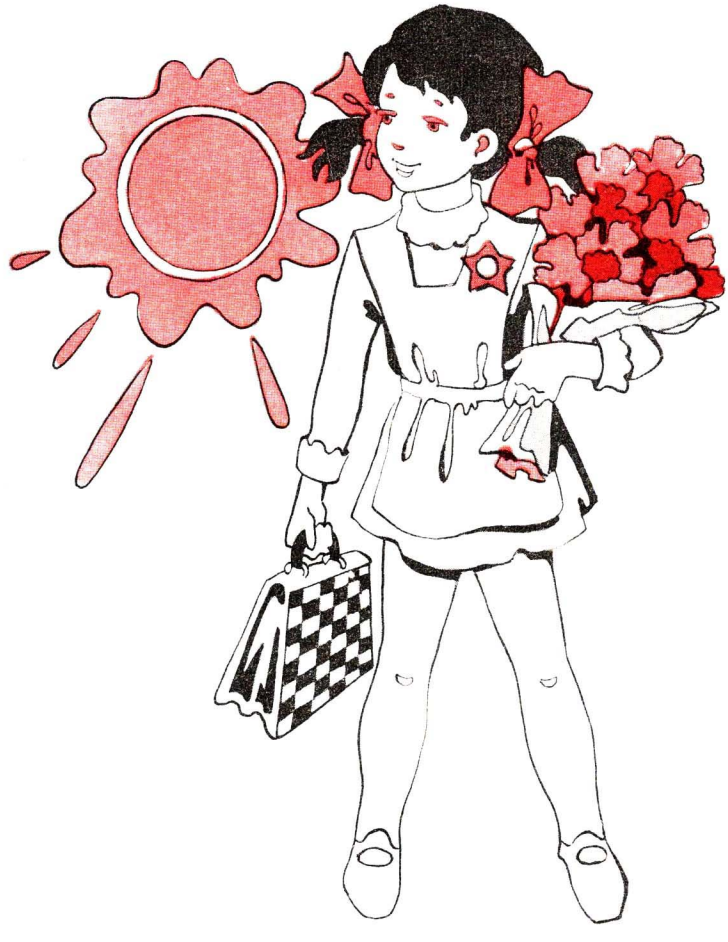

СЕВЕРНЫЕ ЗАГАДКИ

М. ПЛЯЦКОВСКИЙ

1.
Кто по снегу, по траве
Носит лес на голове?

2.
Идёт по небу бабушка,
Идёт — и горько плачет.
Эй! Кто обидел бабушку?
И что всё это значит?

3.
В тундре зимой без неё—ни на шаг,
С места рванёт — только ветер в ушах!

4.
Нет зубов, а всё ж кусается,
Злой, но первым — не бросается.
Если тронет кто его,
Не отпустит — никого.

5.
К небу тянется чудак —
Не дотянется никак.

6.
Из капкана он уйдёт,
От аркана убежит,
В тундре звёздной и морозной —
Всюду путь ему открыт.

7.
Белой стайкой мошкара
Вьётся, кружится с утра.
Не пищит и не кусает,
Просто так себе летает.

ОТГАДКИ

1. Олень.
2. Туча.
3. Собачья упряжка.
4. Капкан.
5. Дым над крышей.
6. Ветер.
7. Снежинки.

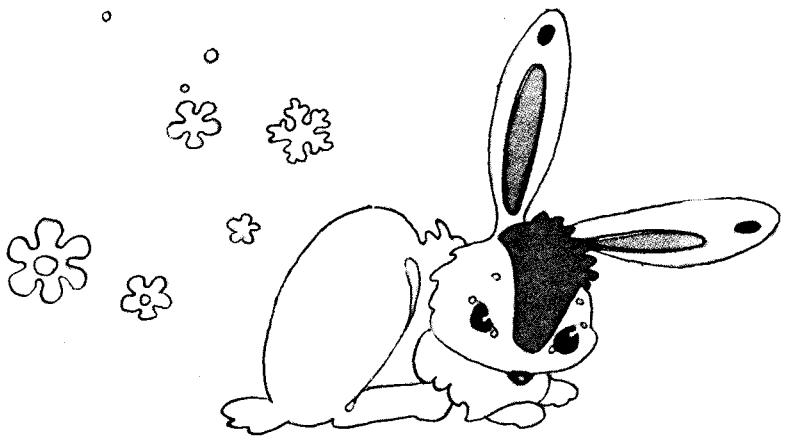

ГУСЕЛЬКИ

Вып. 37

Редактор В. Корзин
Художник В. Вейцлер
Техн. редактор И. Дорохова

Лит. редактор И. Лешкевич
Худож. редактор Е. Гордиенко
Корректор Н. Маковская

Подписано к печати 7/I—75 г. Формат бумаги 60×90¹/₈ Печ. л. 4,5 Уч.-изд. л. 4,5
Тираж 50.000 экз. Изд. № 3276 Зак. 18 Цена 45 к. Бумага № 1

Всесоюзное издательство «Советский композитор»,
Москва, набережная Мориса Тореза, 30

Московская типография № 6 Союзполиграфпрома при Государственном комитете
Совета Министров СССР по делам издательств, полиграфии и книжной торговли.
109088, Москва, Ж-88, Южнопортовая ул., 24.

Г $\frac{90801-056}{082(02)-75}$ 220—74