ГУСЕЛЬКИ

гусельки · гусельки · гусельки · гусельки · гусельки · гусельки · гусельки · гусельки · гусельки · гусельки · гусельки · гусельки

выпуск

4



ПЕСНИ И СТИХИ
ДЛЯ ДЕТЕЙ
ДОШКОЛЬНОГО
И МЛАДШЕГО ШКОЛЬНОГО
ВОЗРАСТА

ВЫПУСК 4

ВСЕСОЮЗНОЕ ИЗДАТЕЛЬСТВО „СОВЕТСКИЙ КОМПОЗИТОР“
МОСКВА · 1969

Ноты: Ale07.ru

СОДЕРЖАНИЕ

3

В СКАЗОЧНОМ ЛЕСУ
Музыка Д. Кабалевского,
стихи и сценарий В. Викторова

22

ЗАГАДКИ, ДРАЗНИЛКИ, СЧИТАЛКИ,
ПОСЛОВИЦЫ

24

КАЖДЫЙ ПО-СВОЕМУ МАМУ ПОЗДРАВИТ
Музыка Т. Попатенко,
слова М. Ивенсен

27

ЖМУРКИ
Музыка Ю. Слонова,
слова П. Воронько,
перевод З. Александровой

Д. КАБАЛЕВСКИЙ

В СКАЗОЧНОМ ЛЕСУ

МУЗЫКАЛЬНЫЕ КАРТИНКИ



СТИХИ И СЦЕНАРИЙ
В. ВИКТОРОВА

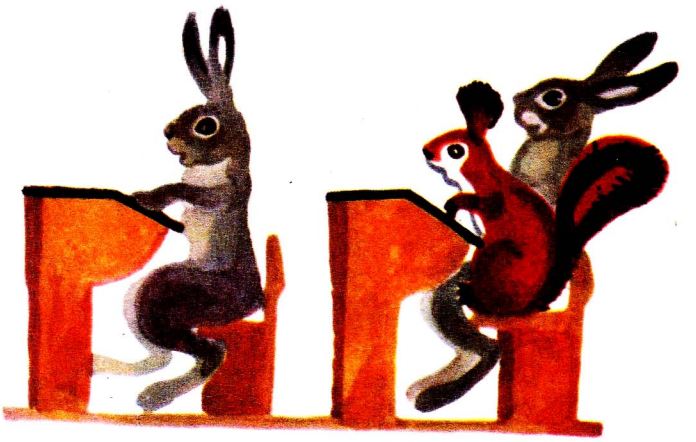



Дорогие ребятишки!
В этих песнях,
В этой книжке
Мы расскажем вам про лес,
Полный сказок и чудес.
И представьте
На минутку,
Будто всё это не в шутку!

Волк в лесу у нас
Особый,
В нем—ни жадности,
Ни злобы;
Он совсем не грозный,
Просто он серьезный,
И поручено ему
Обучать зверей письму,
Арифметике,
Чтению,
Пению
И хорошему
Поведению.

1. УЧИТЕЛЬ

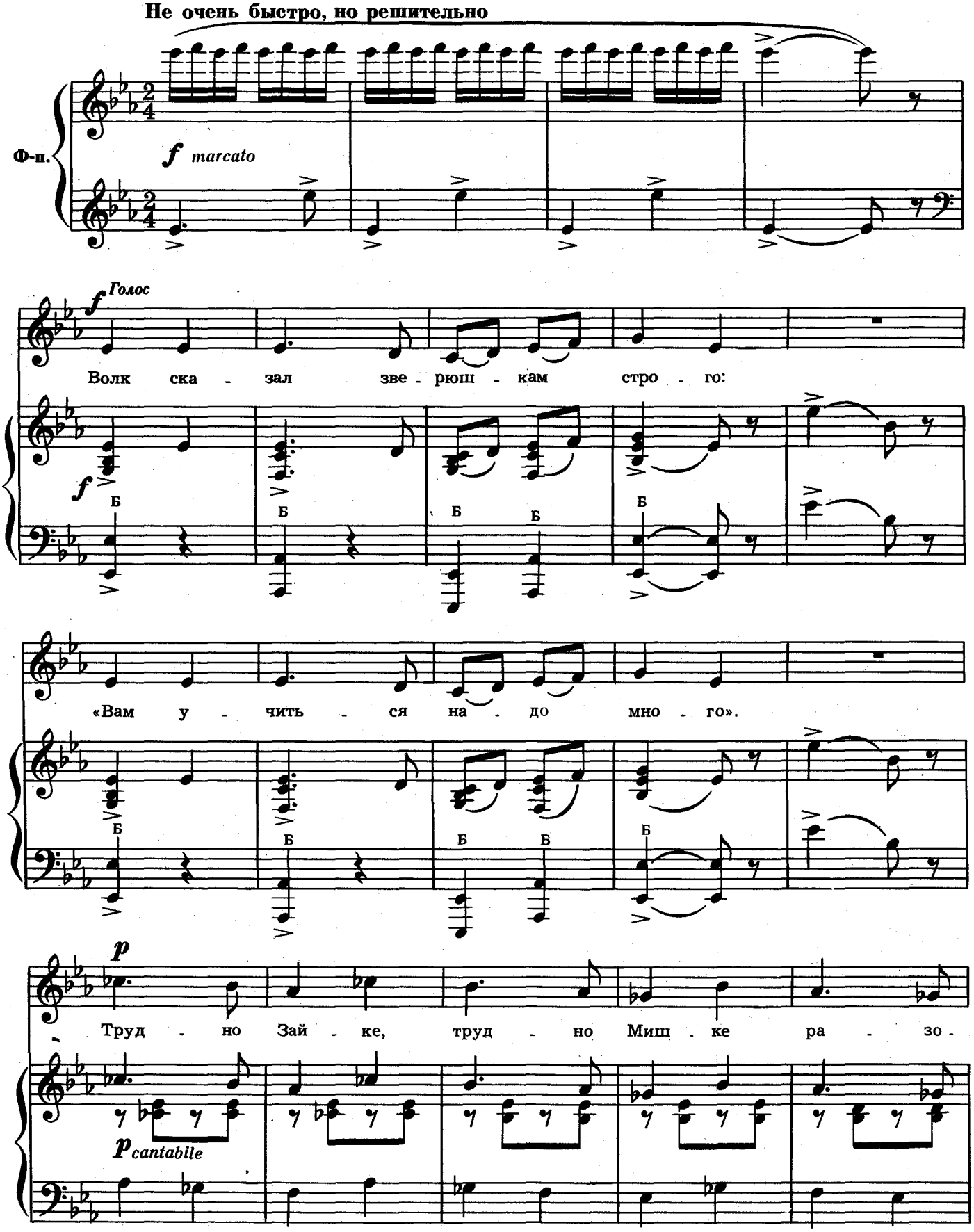

Ноты: Ale07.ru

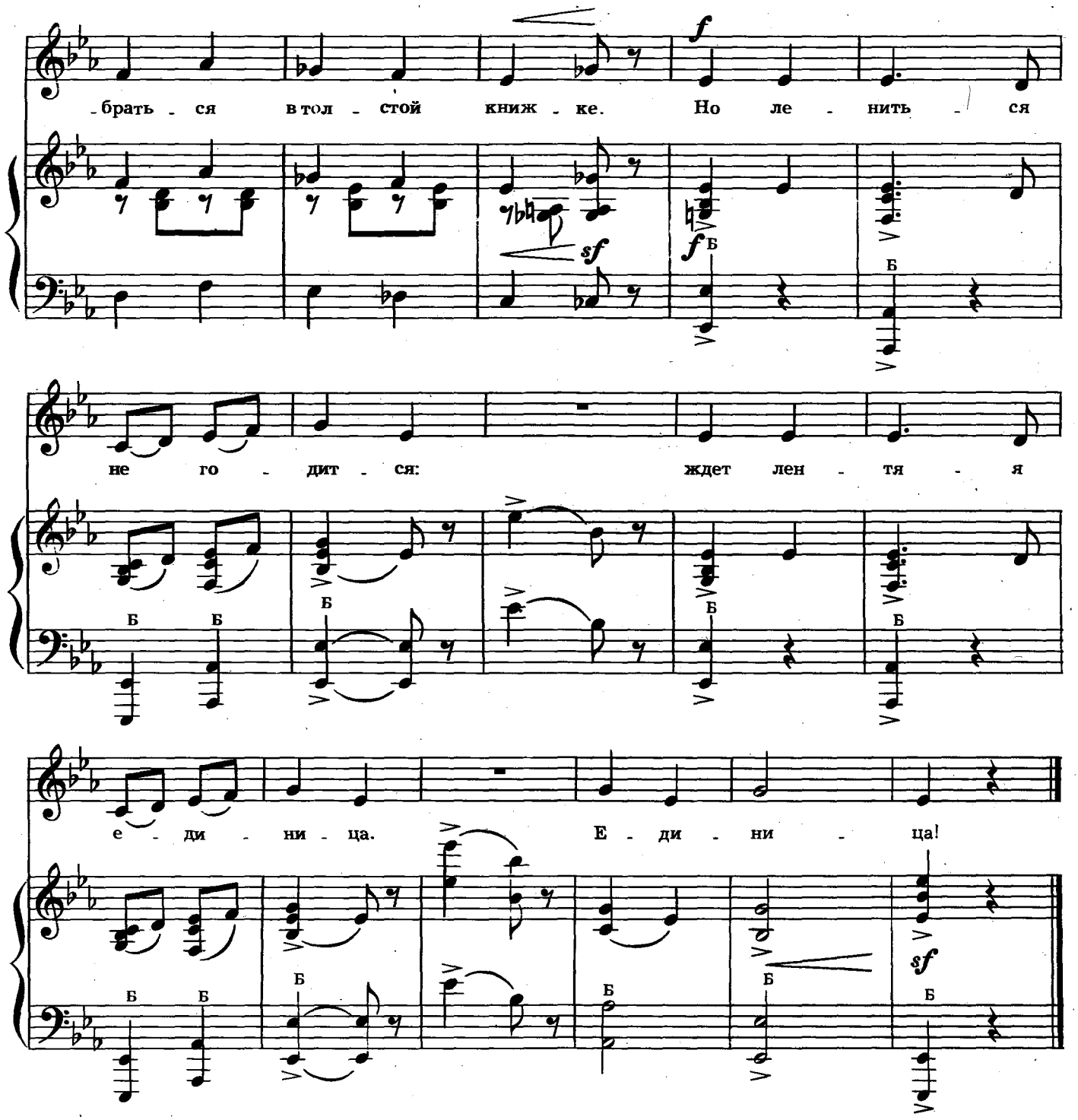

Волк сказал зверюшкам строго:
«Вам учиться надо много».
Трудно Зайке,
Трудно Мишке
Разобраться
В этой книжке.

Но лениться не годится:
Ждёт лентяя единица.
Единица!

Мы встретим
В сказочном лесу
Совсем особую Лису.
Она нисколько не хитра,
Она желает всем добра.

Пахнет ландышем и мятой
На лесной поляне.
Здесь больничные палаты
В белоснежном зданье.
Здесь покой и тишина.
Тишина
Больным нужна.



2. ДОКТОР

Довольно подвижно, ласково

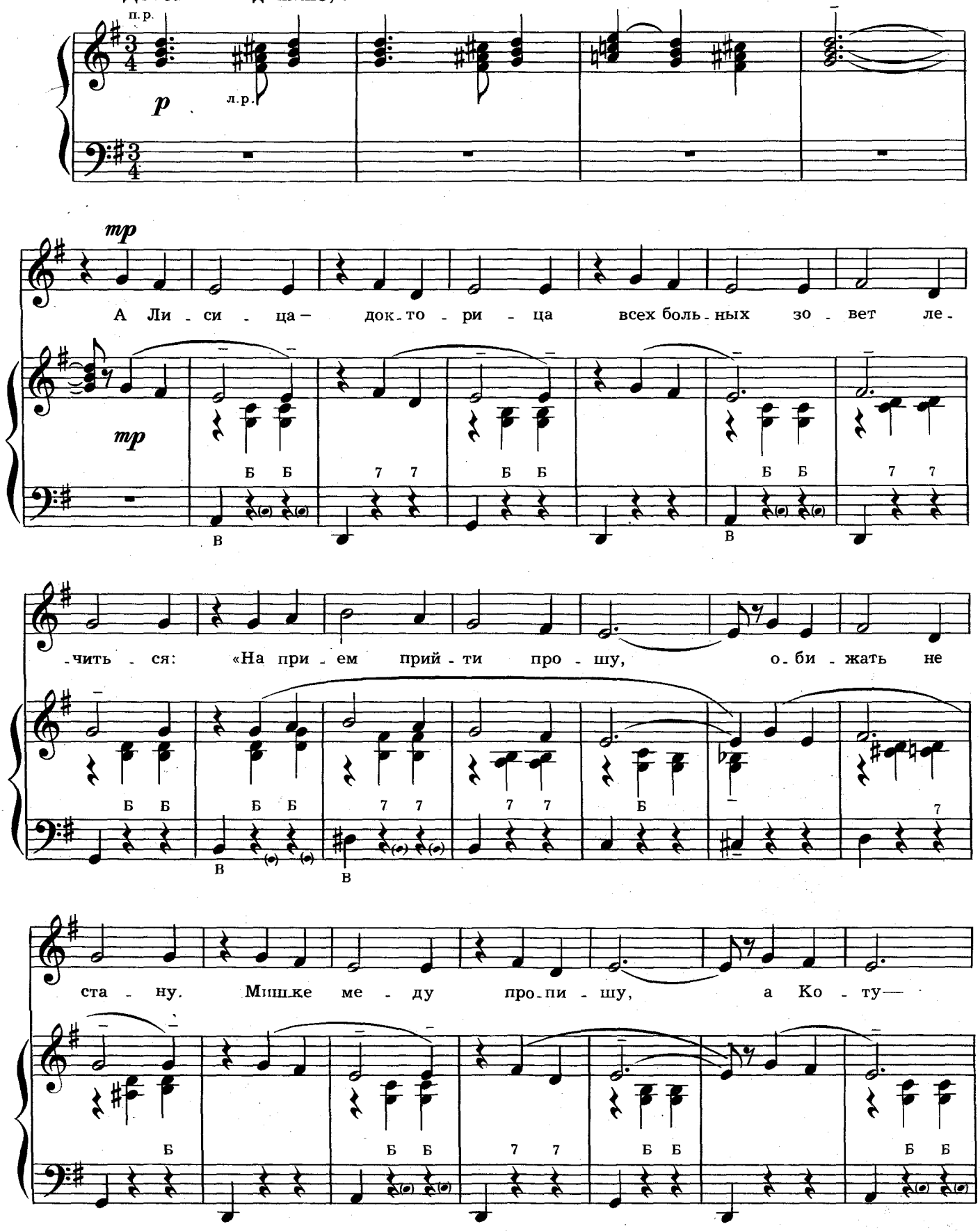

Ноты: Ale07.ru

Ноты: Ale07.ru

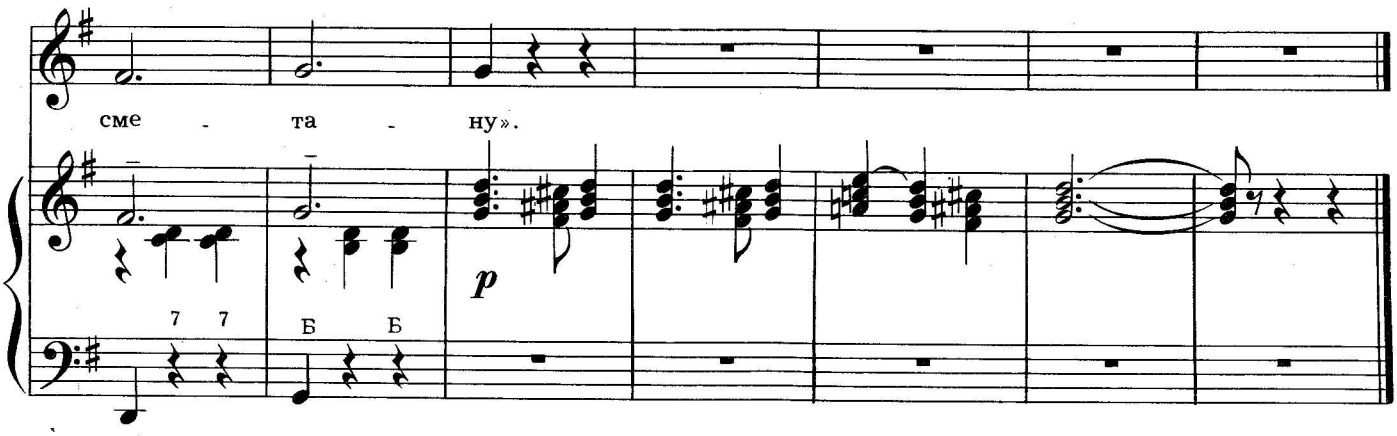

Но пусто
Сегодня в больнице,
Никто не приходит лечиться,—
Сегодня
Концерт состоится
Известной залетной певицы!

И вдруг пришло в смущение
Лесное население:
Ведь это стыд,
Ведь это срам—
Темно в лесу по вечерам!
Залетная певица,
Наверно, удивится!



3. МОНТЕР

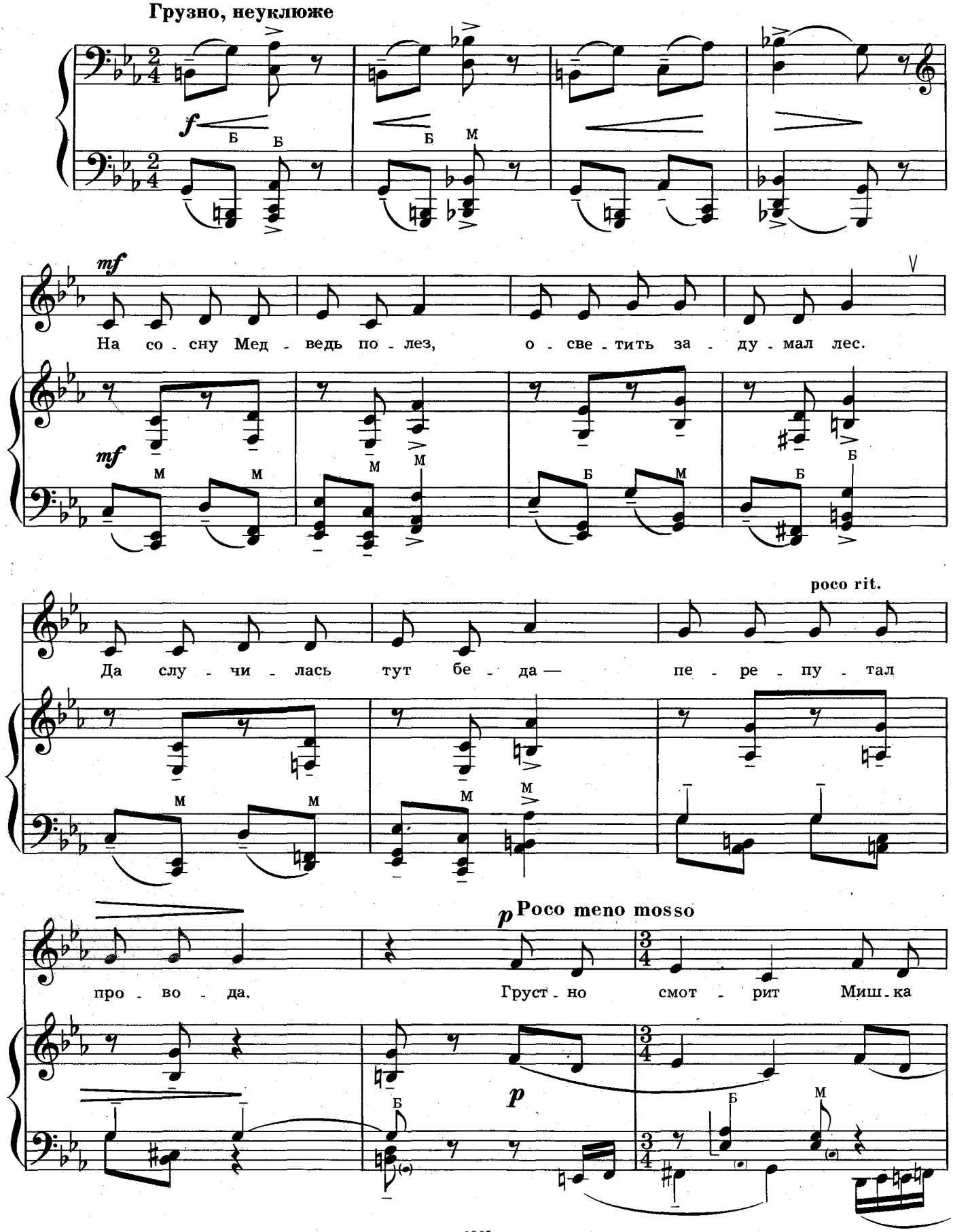

Ноты: Ale07.ru

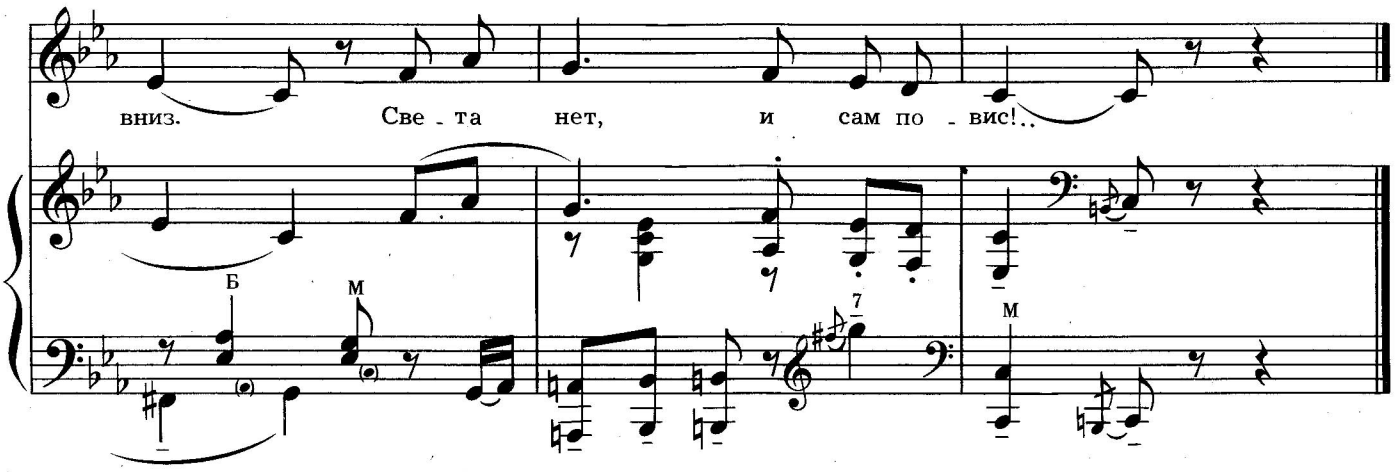

Пришлось пожарных вызывать
И Мишку с дерева снимать.

Концерт начать
Давно пора,
Прочитаны афиши...
Вот включены прожектора!
Вниманье!
Тише... тише...

4. АРТИСТКА

Довольно подвижно, а при повторении — медленнее, скучновато

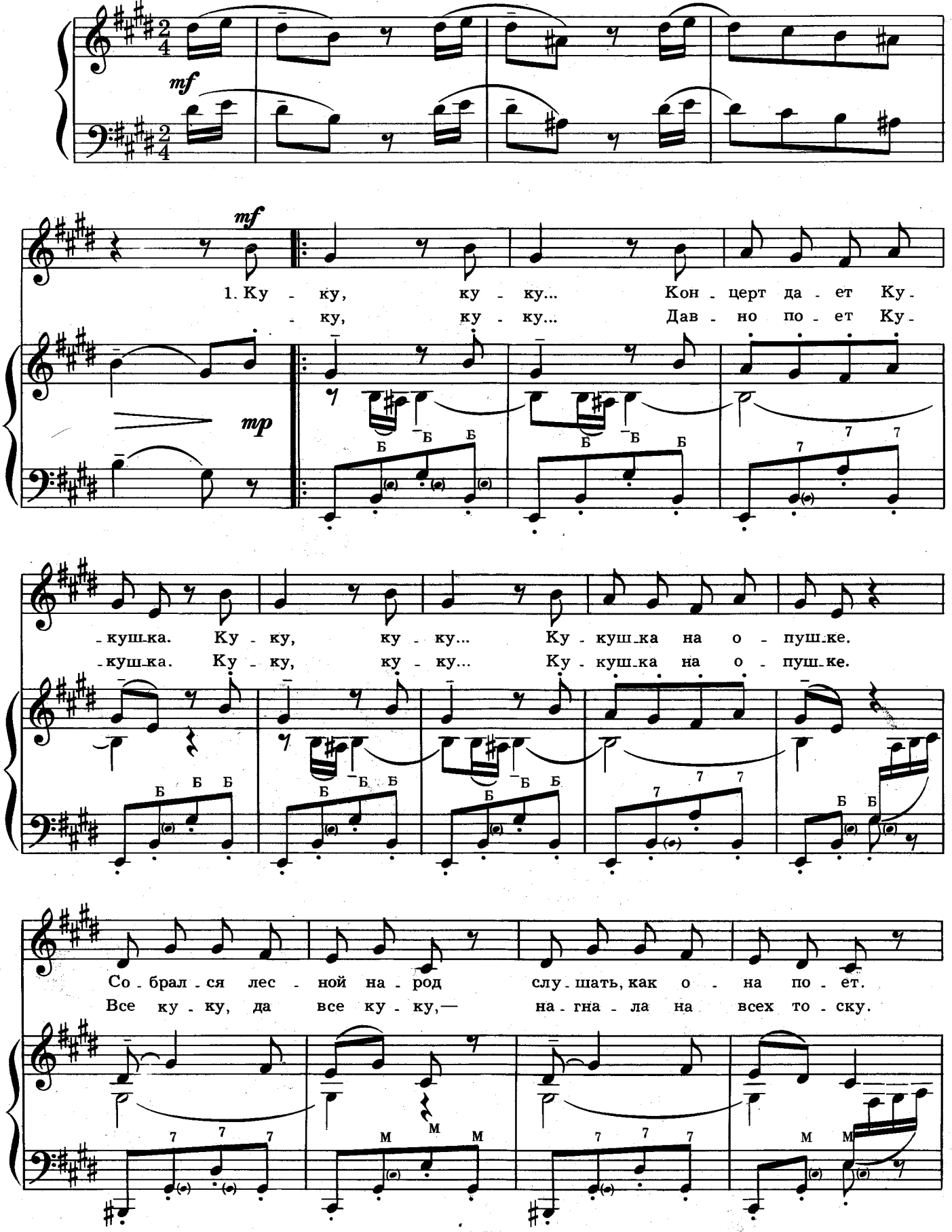

Ноты: Ale07.ru

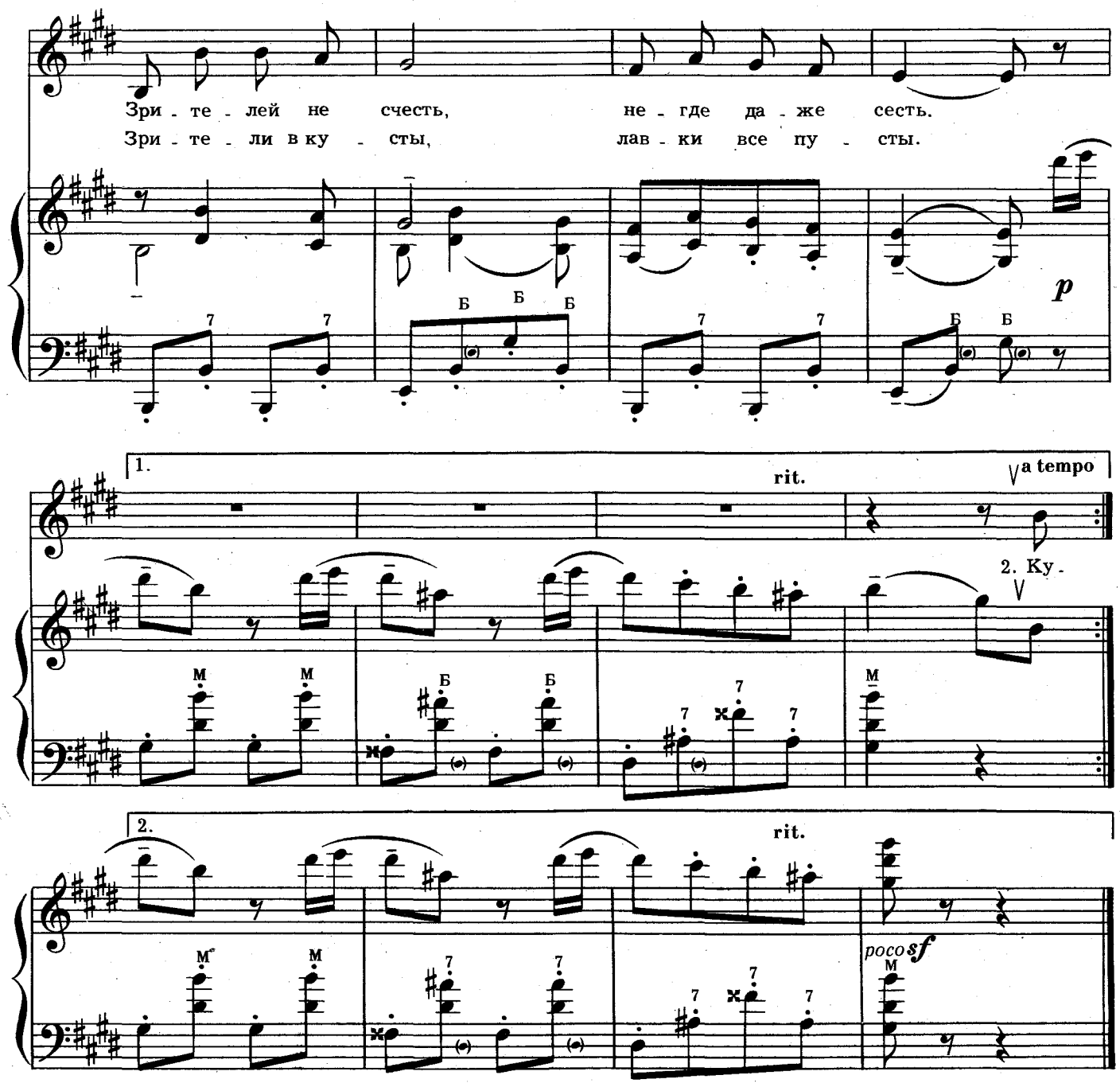

А в это воскресенье
У Зайца
День рожденья.
Косой решил
Устроить пир
На весь звериный мир!..
Гостей из леса
Заяц ждет,
Хлопот у Зайца
Полон рот.
Убрал квартиру,
Пол подмел,
Нарвал цветов,
Накрыл на стол,
Посуду всю расставил... Ой!...
Про пироги забыл Косой...

5. ПЕКАРЬ

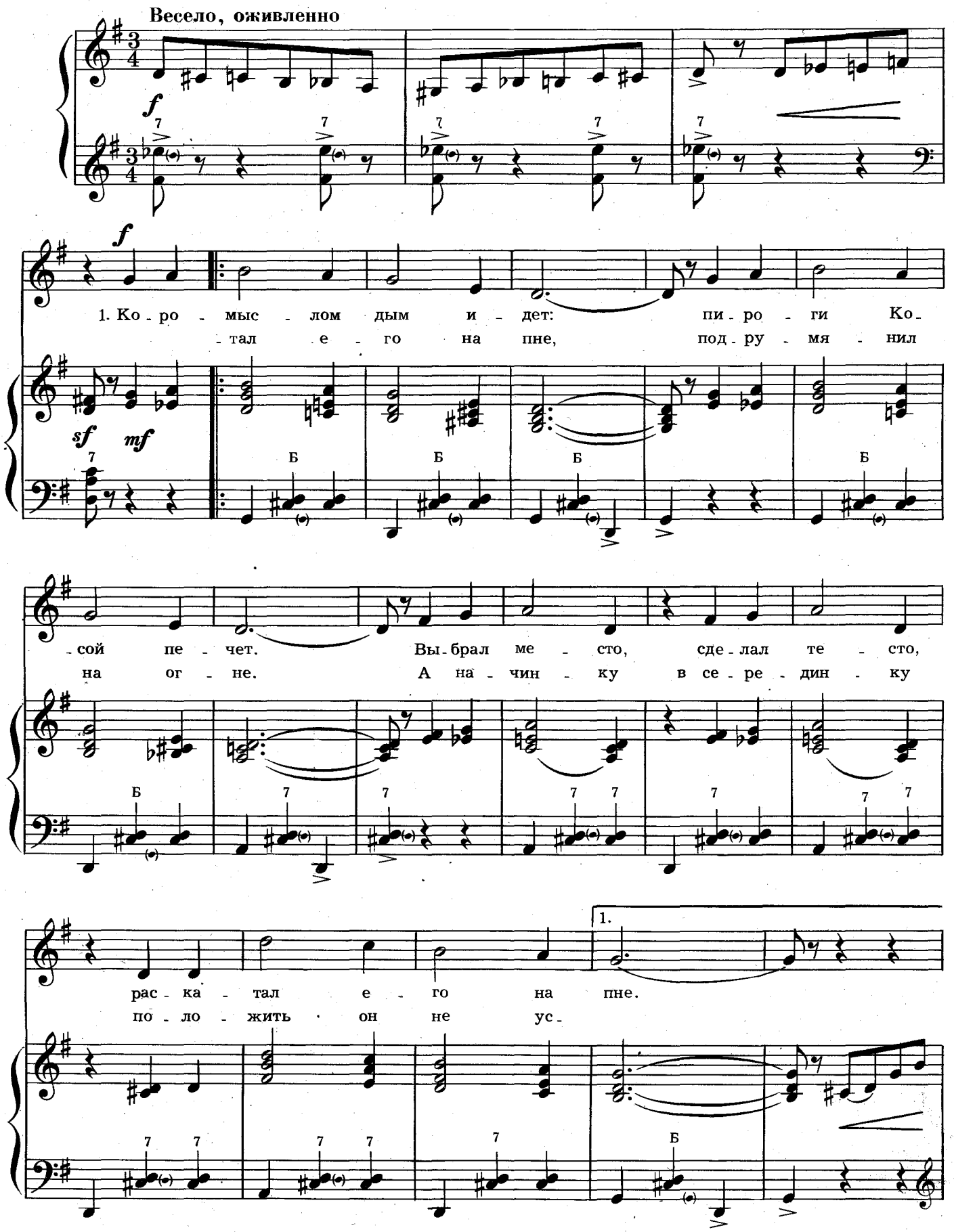

Ноты: Ale07.ru

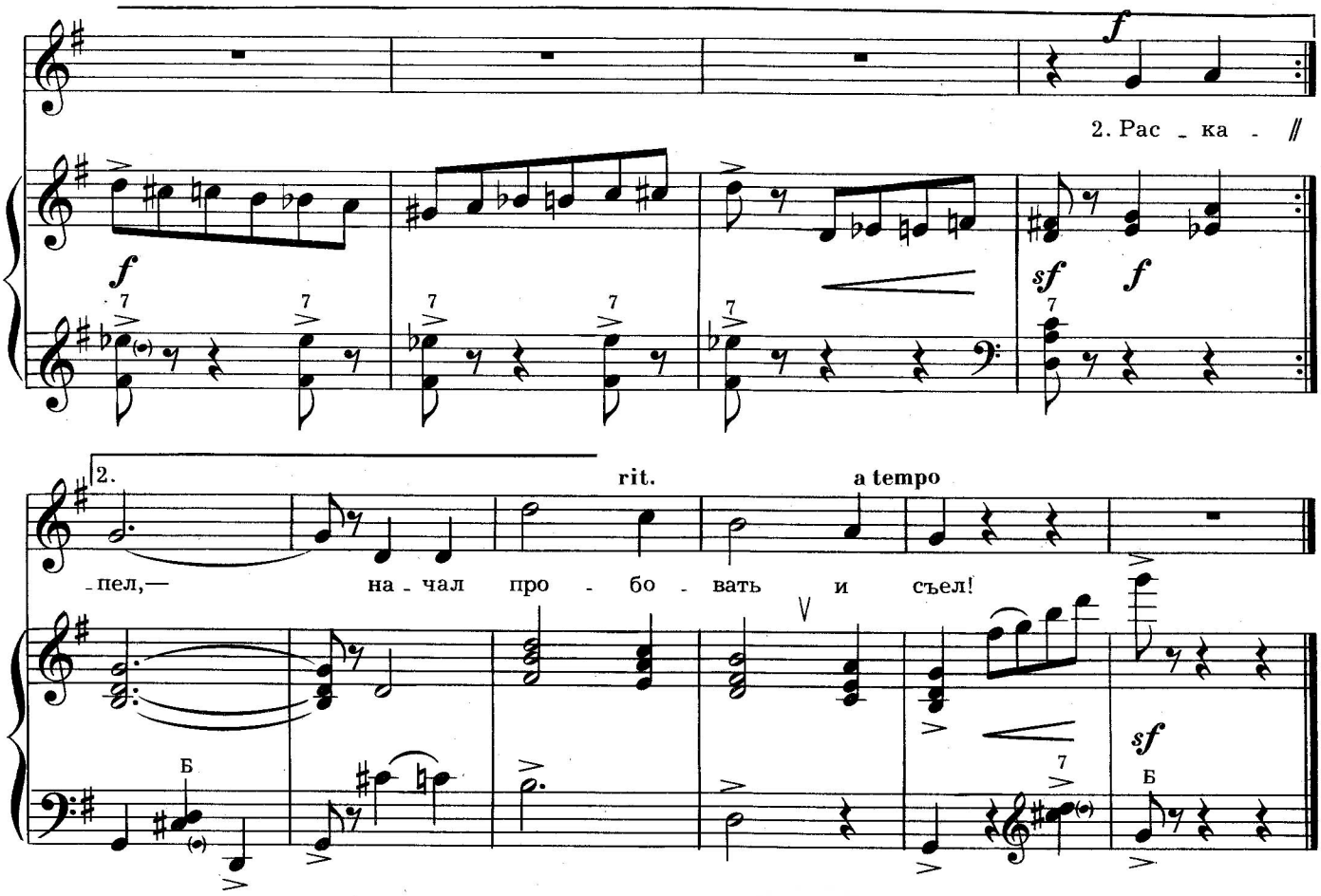

А гости
Тут как тут!
Гурьбой к нему идут!
Все счастливы увидеться,
Все в радостном волнении.
Никто и не обидится,
Что мало угощения!

Медведю весело и так,—
Танцует с белкой краковяк,—
Еноты пляшут барыню,
А Зайцы ходят парами!
Смолкает шум и гам,
Пора и по домам...

Мотор гудит, мотор поет,
Шофер Енот гостей везет
По ухабам, по камням.
Тесно в кузове друзьям.



6. ШОФЁР

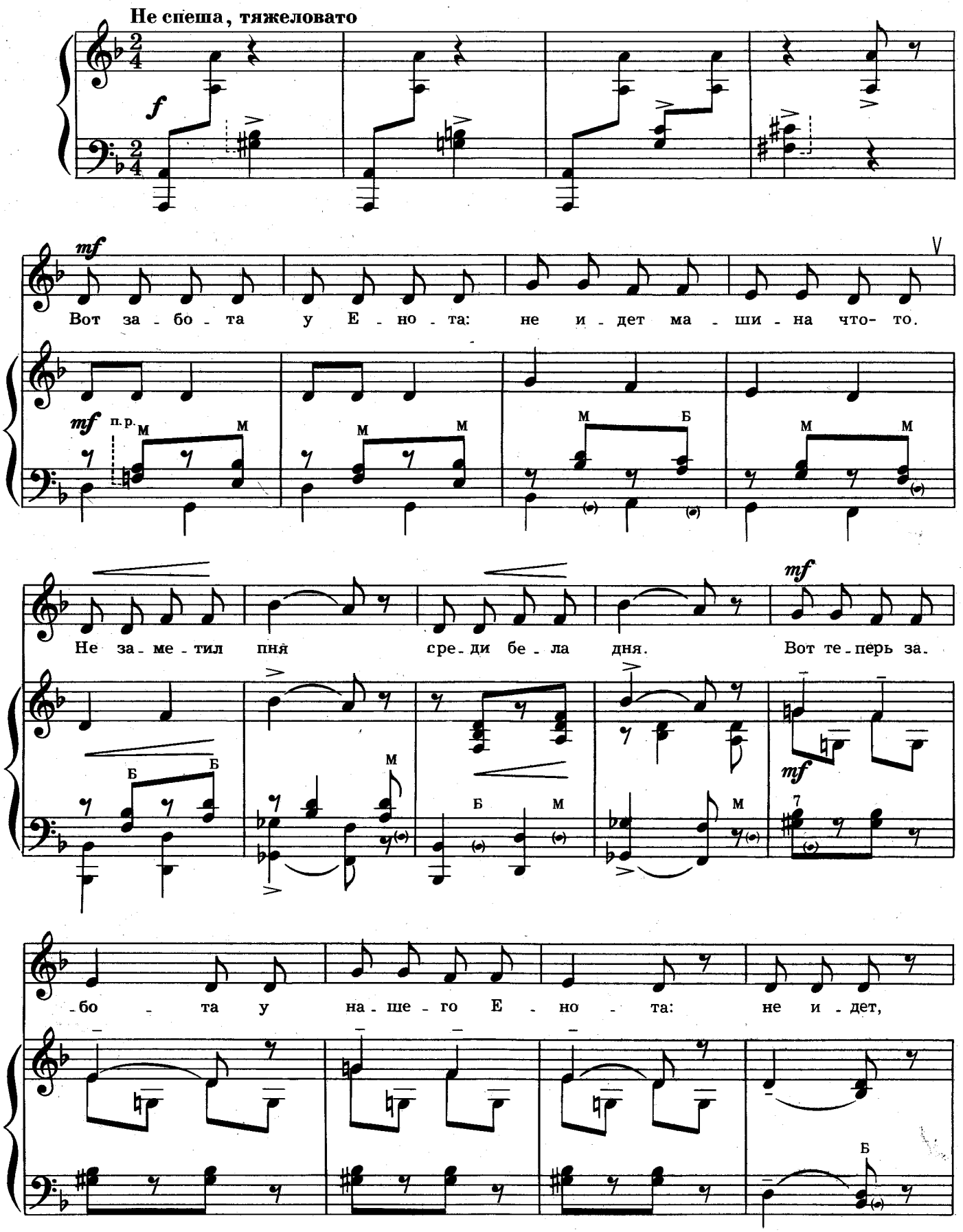

Ноты: Ale07.ru

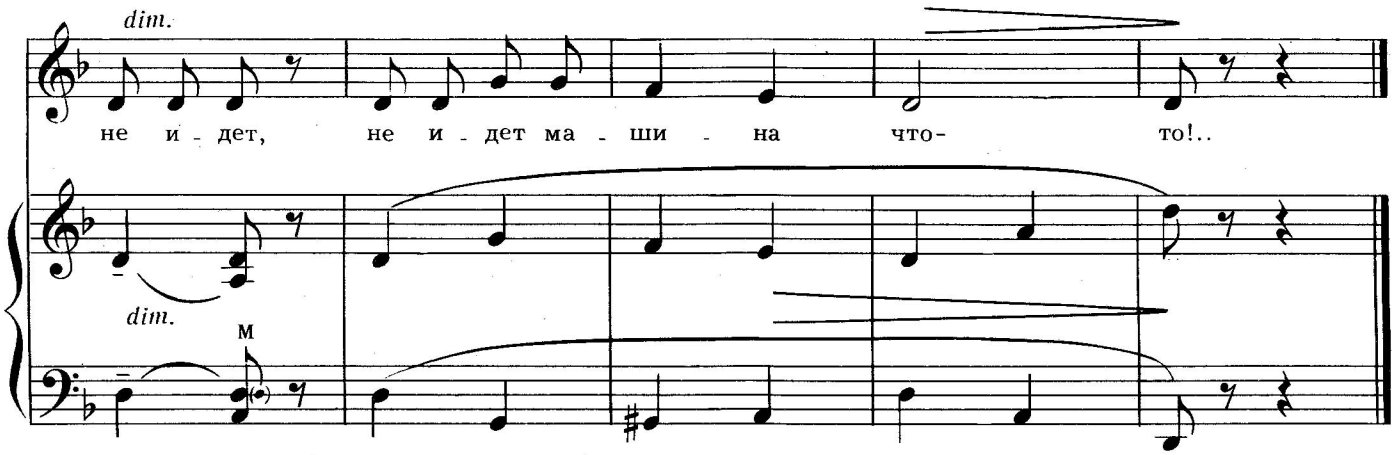

Дать бы задний ход,
А Енот—
Вперед!
На педали жмет.
Недовольны пассажиры,—
Не довез их до квартиры.
Замолчал мотор,
Эх, шофер!
Позор!

Но путь знаком,
Дойду пешком!
Каждый
С утра
За работу берется.
Каждому
Дело
По вкусу найдется.



7. ЛЕНТЯЙ

Довольно медленно, лениво

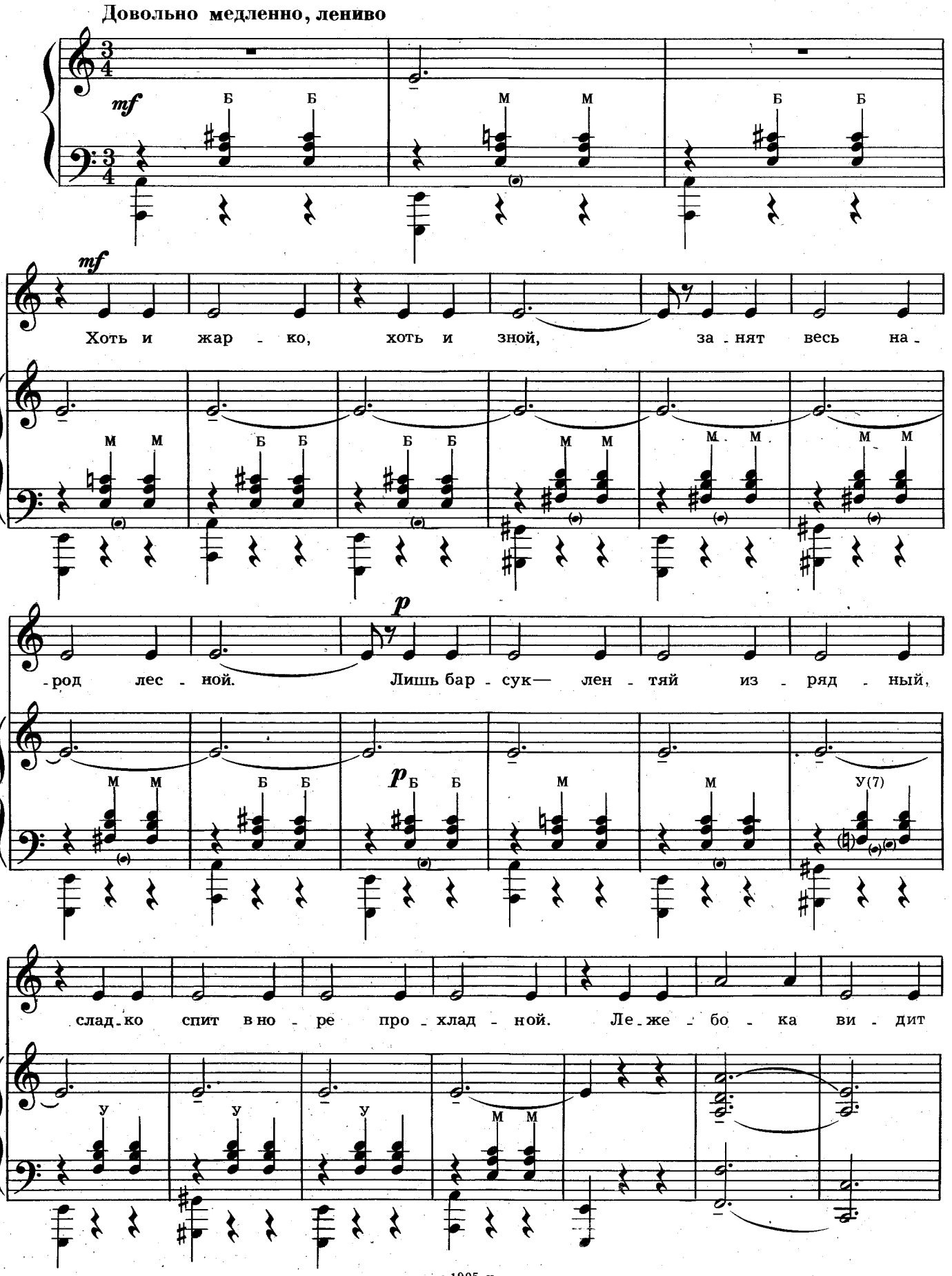

Ноты: Ale07.ru

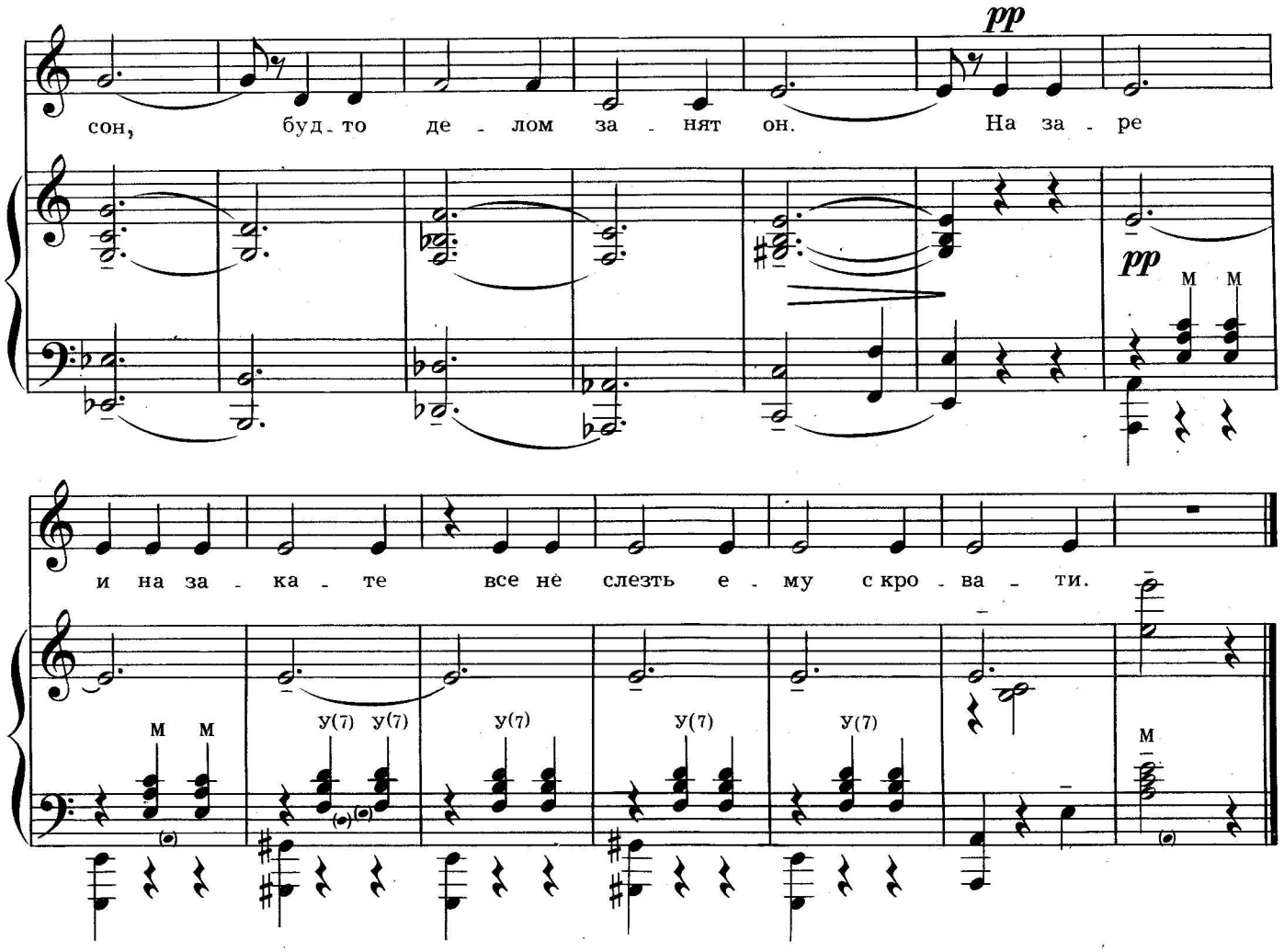

Осыпан лес подарками,
Пестреют листья яркие,—
Осенняя пора!
Погреться бы
У жаркого,
Веселого
Костра!



Ноты: Ale07.ru

8. ДРОВОСЕК

В темпе быстрого марша, энергично

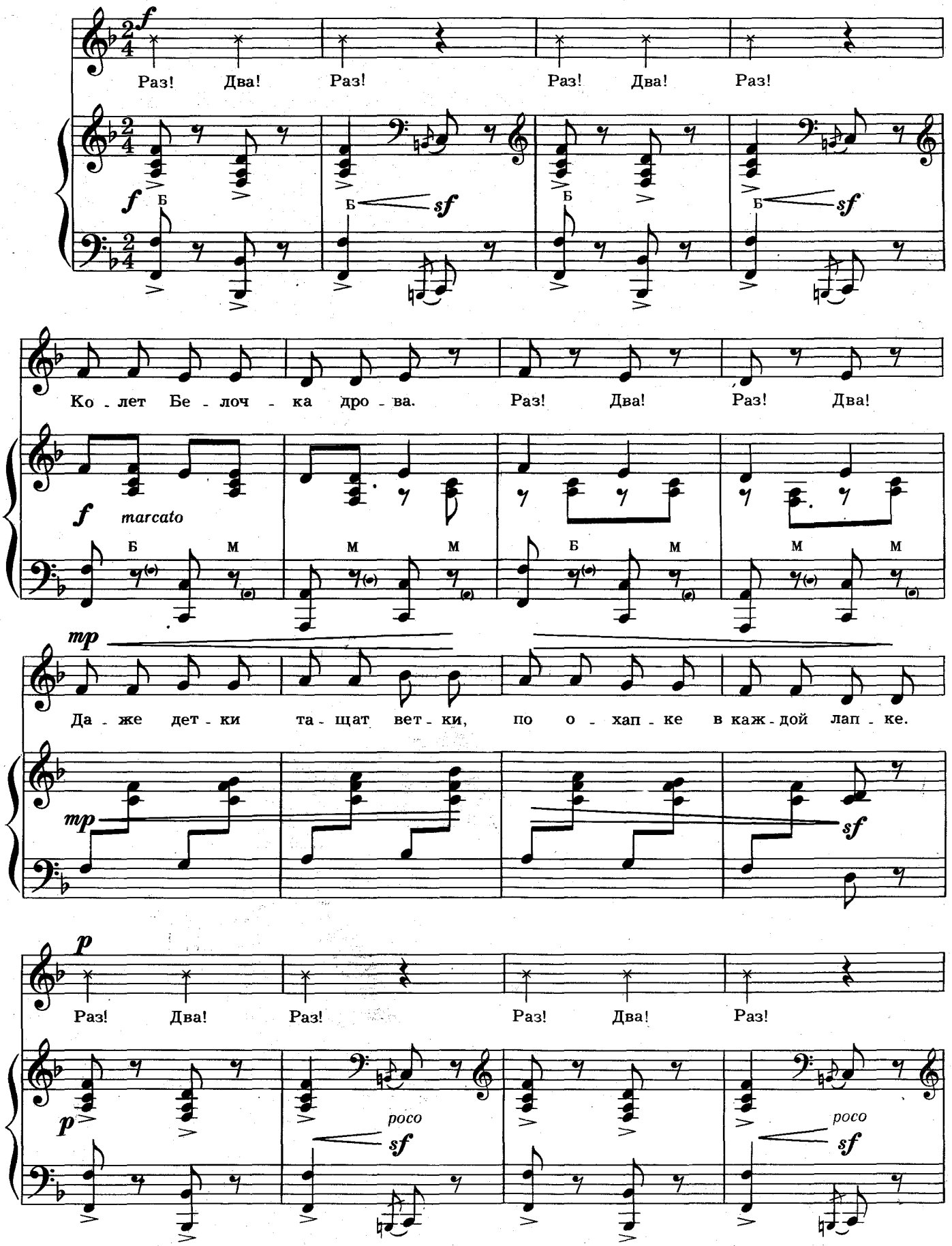

Ноты: Ale07.ru

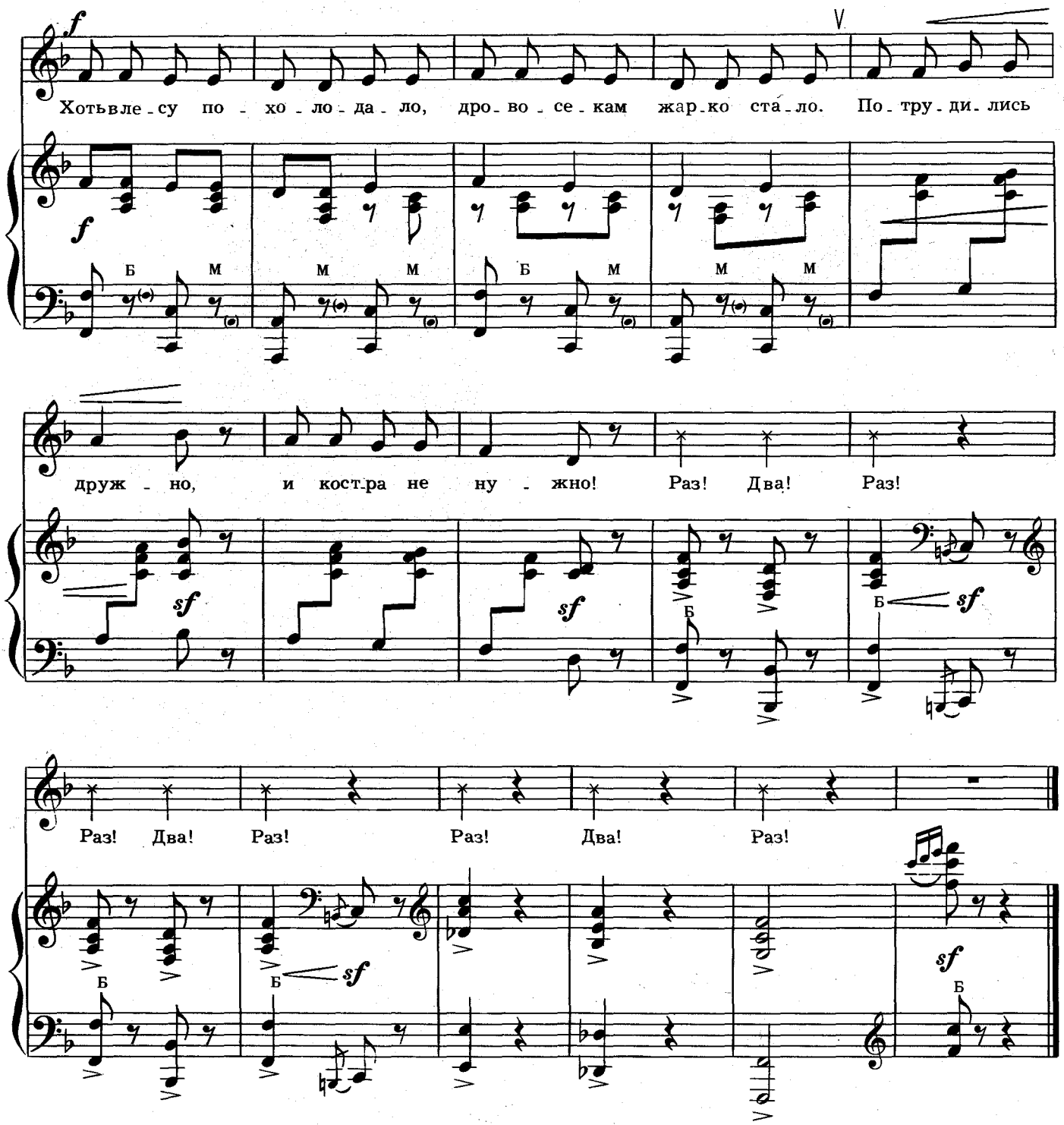

Вот и птицы собрались
В дальнюю дорогу.
И медведи улеглись
На зиму в берлогу.
Рада мерзлая земля
Листьям запоздалым,
Укрываются поля
Белым одеялом.

У березки на плечах
Пышная обнова,
Ручеек лесной зачах
В ледяных оковах...
Лес—в молчании зимы.
Попрощаемся и мы.

ЗАГАДКИ



Т. БЕЛОЗЕРОВ

Овечки белые в лесок
По озеру идут,
Но только ступят на песок—
Вздохнут
И упадут.

(волна)



В. МУСАТОВ

Что за коняшки—
На всех тельняшки?

(забор)



На реке домок,
Из трубы дымок.

(пароход)

Перевод с сербского Л. Кондрашенко

Две ветки выросли в лесу,
Две ветки прятались в грозу.
Две ветки по лесу гуляли.
Две ветки что-то в нем искали.

(очки)

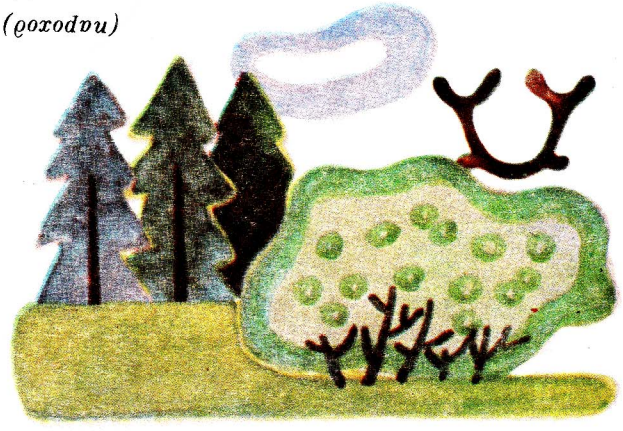

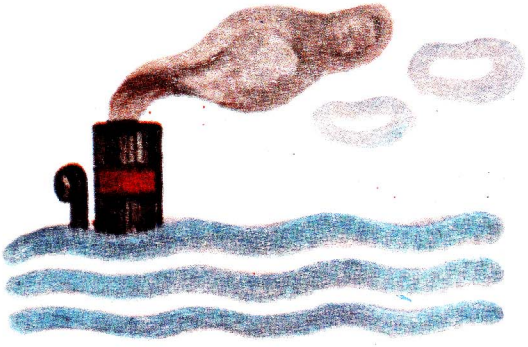

В большой избе—
Избушка.
В избушке—
Щебетушка.

(птица в клетке)



К нам приходит каждый вечер
Гостья в темном покрывале
Бисер сыплется на плечи
Из красивой синей шали.

(ночь)

ДРАЗНИЛКИ

И. ДЕМЬЯНОВ



ЯКАЛКА

Наша утка-крякалка.
А Сережа-якалка:
«Я сумею,
Я смогу,
Я быстрее побегу!..»
Отдохни немножко,
Якалка Сережка.



КОПУША

Нюша-копуша
Час жевала грушу,
Два умывалась,
Три вытиралась.
Нюша завтракать пошла—
Только к ужину пришла.

СЧИТАЛКИ



И. ДЕМЬЯНОВ

Среди белых голубей
Скачет шустрый воробей.
Воробушек-пташка,
Серая рубашка,
Откликайся, не робей,
Вылетай-ка, воробей.

Возле Баренцева моря
Белый Мишка
С бурым спорит,
Три недели спор идет:
Что вкусней—
Треска иль мед?



ПОСЛОВИЦЫ

—Лень, отвори дверь, сгоришь!
—Хоть сгорю, да не отворю.

Без осанки и конь—корова.

Не болтай наугад, клади слово в лад.

Красна птица перьями, а человек—ученьем.

КАЖДЫЙ ПО-СВОЕМУ МАМУ ПОЗДРАВИТ

Слова М. ИВЕНСЕН

Музыка Т. ПОПАТЕНКО

Весело, живо

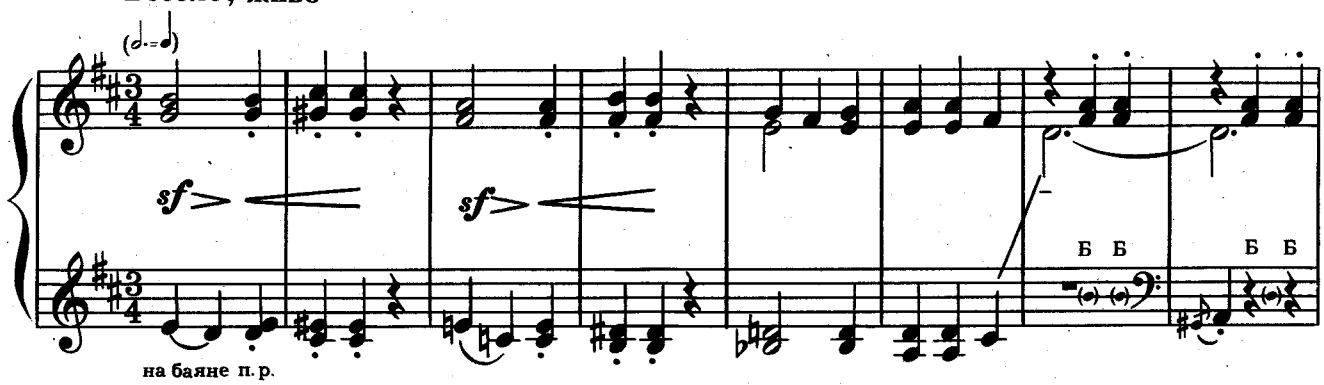

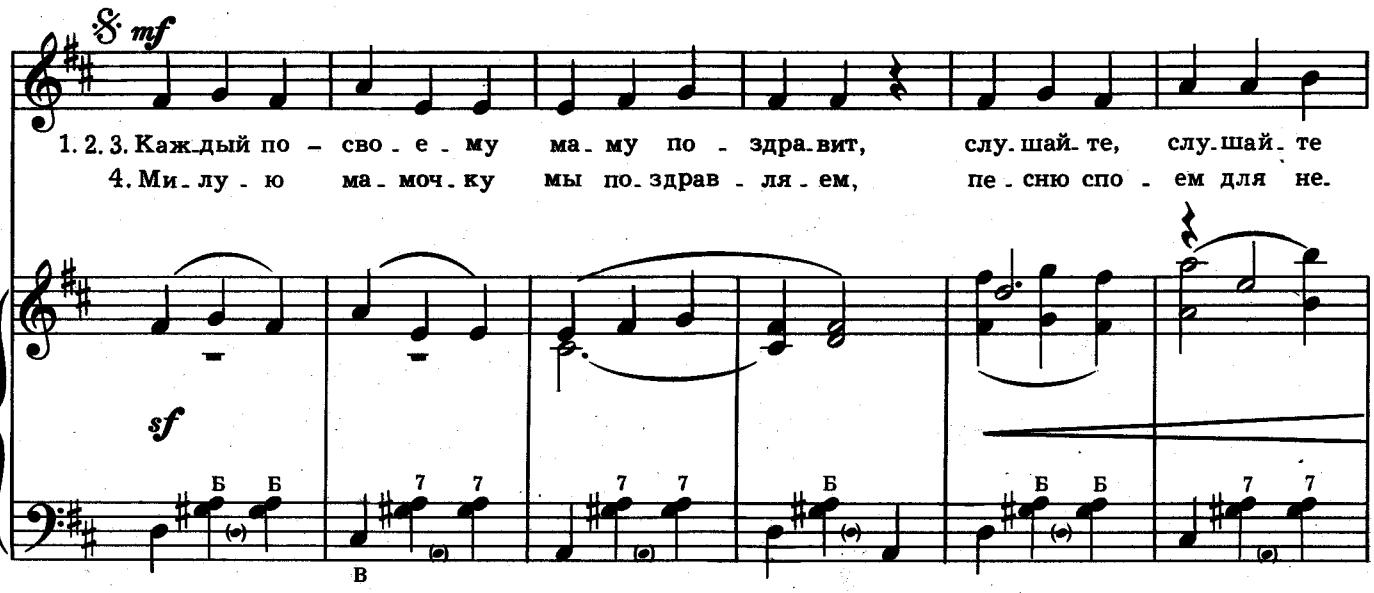

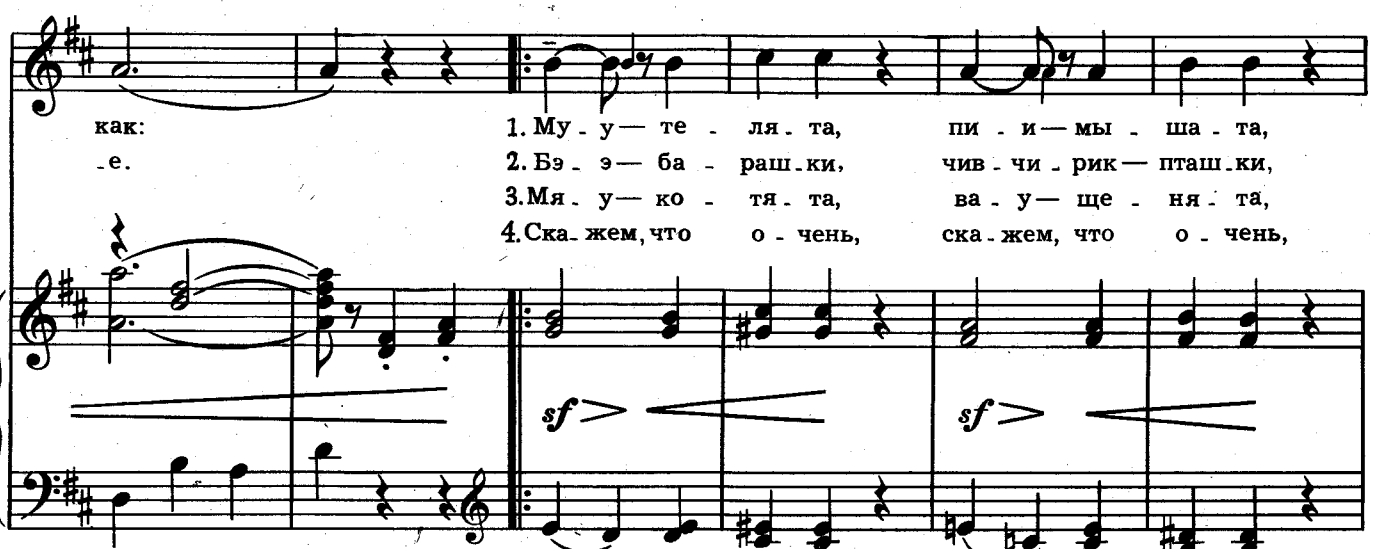

Ноты: Ale07.ru

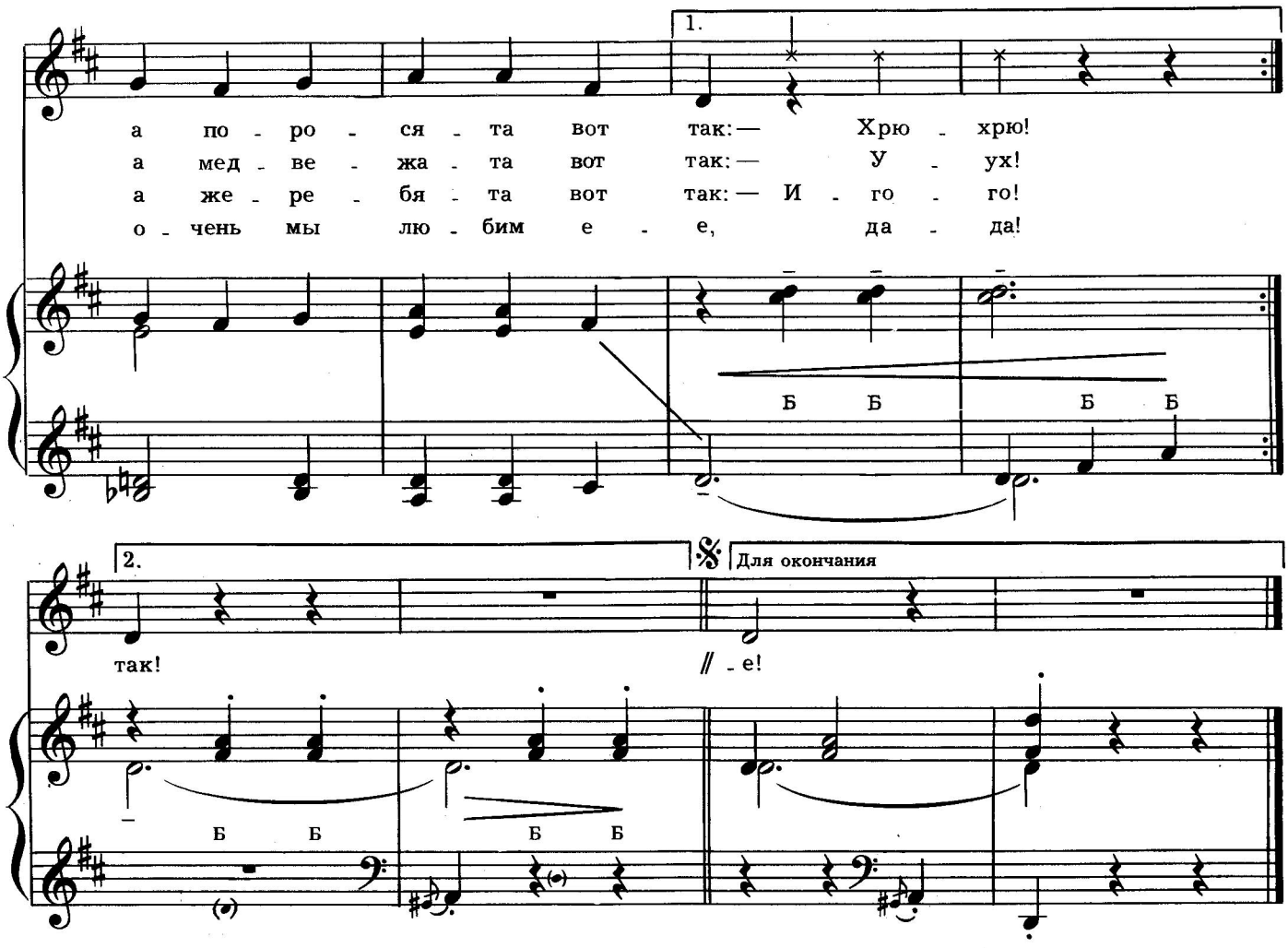

Каждый по-своему маму поздравит,
Слушайте, слушайте как:
Му-у—телята,
Пи-и—мышата,
А поросята вот так:—Хрю-хрю!







Каждый по-своему маму поздравит,
Слушайте, слушайте как:
Бэ-э—барашки,
Чив-чи-рик—пташки,
А медвежата вот так:—У-ух!

Каждый по-своему маму поздравит,
Слушайте, слушайте как:
Мя-у—котята,
Ва-у—щенята,
А жеребята вот так:—И-го-го!

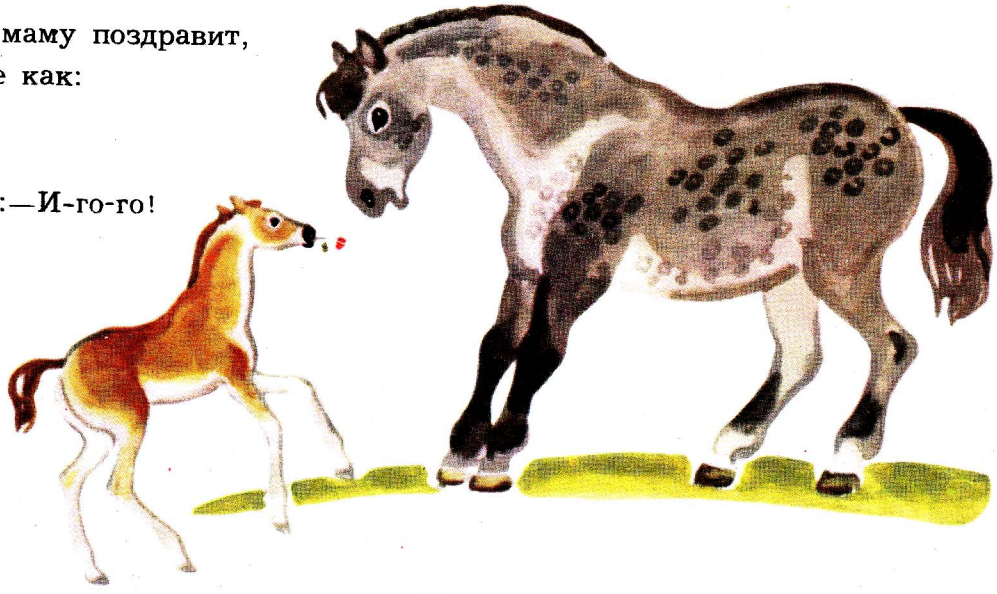

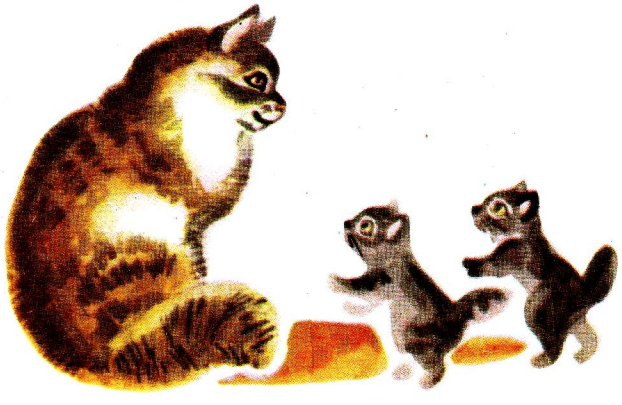

Милую маму мы поздравляем,
Песню споем для нее.
Скажем, что очень,
Скажем, что очень,
Очень мы любим ее, да-да!

ЖМУРКИ
(Считалочка)

Слова Пл. ВОРОНЬКО

Музыка Ю. СЛОНОВА

Перевод с украинского З. Александровой

Довольно оживленно

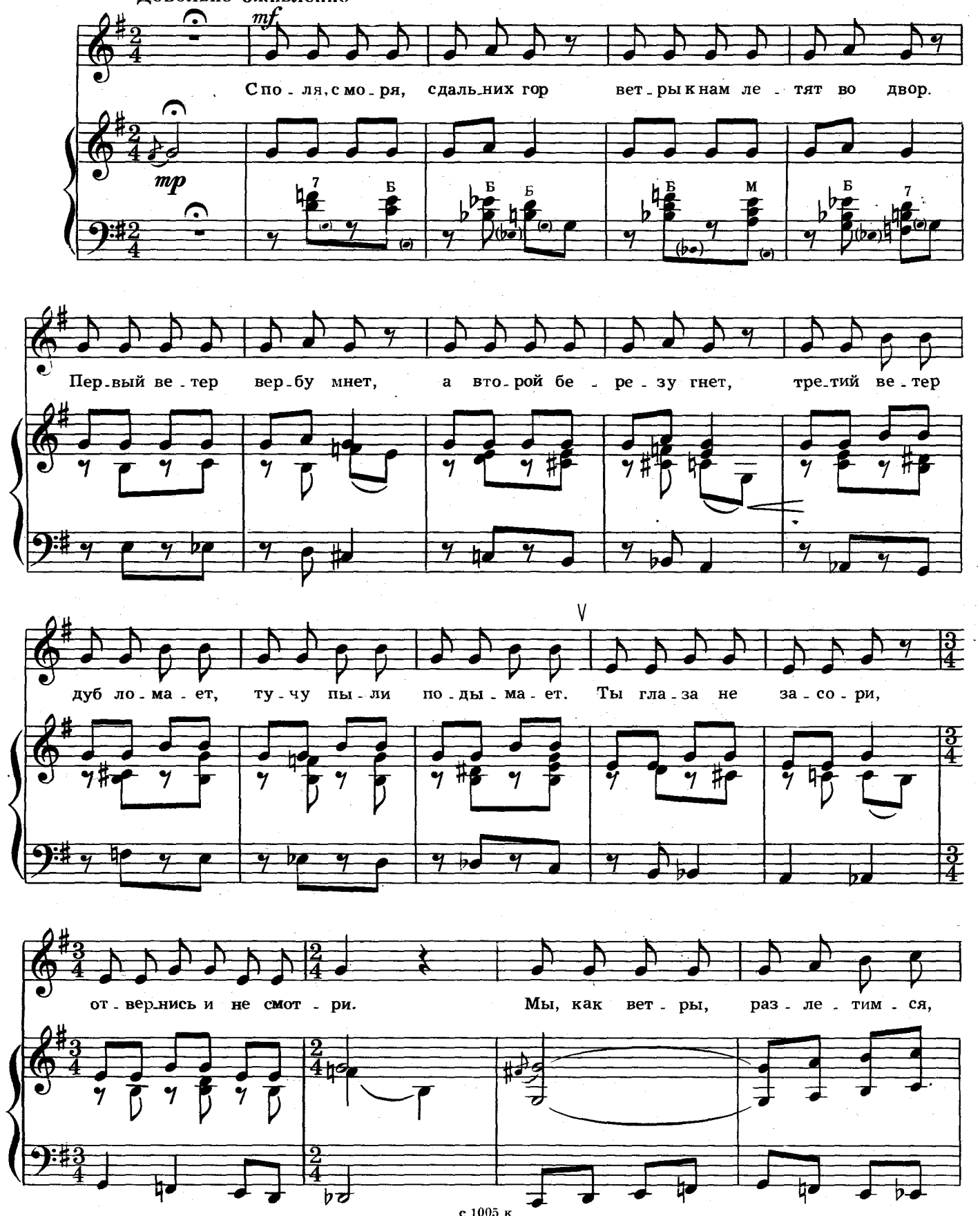

Ноты: Ale07.ru

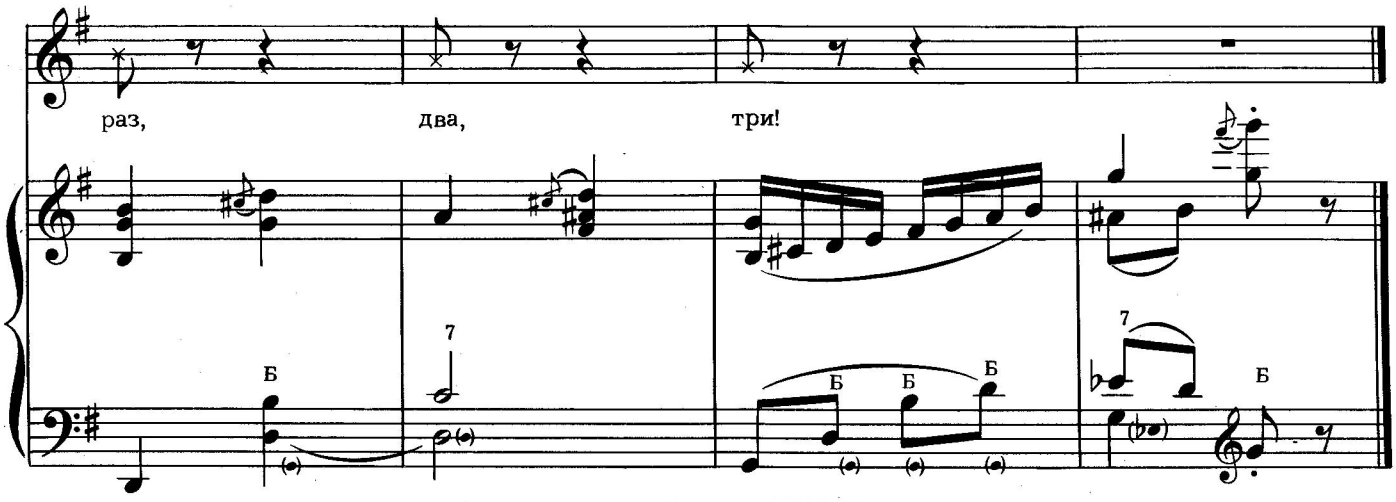

С поля,
С моря,
С дальних гор
Ветры к нам летят во двор.

Первый ветер вербу мнет,
А второй березу гнет,
Третий ветер дуб ломает,
Тучу пыли подымает.

Ты глаза не засори,
Отвернись и не смотри.
Мы, как ветры, разлетимся,
Раз,
Два,
Три!



ГУСЕЛЬКИ. Выпуск 4

Редактор А. Заргарян. Лит. редактор И. Лешкевич
Художник Б. Малинковский
Худож. редактор Е. Гордиенко
Техн. редактор Ю. Вязьмина. Корректор М. Ефименко

Подписано к печати 2/IV 1969 г. А-06555. Формат 60×90¼.
Печ. л. 3,5. Уч.-изд. л. 3,5. Тираж 40000 экз. Изд. № 1005.
Т. п. 68 г. № 185. Зак. 670. Цена 36 к. Бумага № 1.

Всесоюзное издательство „Советский композитор"
Москва, набережная Мориса Тореза, 30
Индекс 9-8

Ленинградская фабрика офсетной печати № 1 Главполиграфпрома
Комитета по печати при Совете Министров СССР. Ленинград,
Кронверкская ул., 7